



ÍNDICE



No. FORMATOS PROGRAMÁTICOS



1.-	Transformación Deseada	PP-FM-03-00
2.-	Árbol del Problema	PP-FM-04-00
3.-	Mapa de Relaciones	PP-FM-05-00
4.-	Matriz de expectativas y Fuerzas	PP-FM-06-00
5.-	Árbol de Objetivos	PP-FM-07-00
6.-	Acciones	PP-FM-08-00
7.-	Alternativas	PP-FM-09-00
8.-	Ficha de Indicador	PP-FM-0B-02
9.-	Riesgos	PP-FM-0E-01
10.-	Metas	PP-FM-0F-01
11.-	Metas Trimestrales	PP-FM-0G-01
12.-	Ficha de Proyecto	PP-FM-0H-03
13.-	Programa Operativo Anual	PP-FM-0I-00



CONGRESO DEL ESTADO DE TLAXCALA
 ANTEPROYECTO DE PRESUPUESTO DE EGRESOS 2022
 SITUACIÓN DESEADA

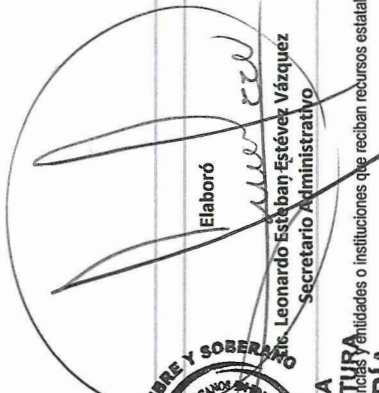

Dependencia o Entidad: **1 Poder Legislativo**

Diagnostico (Situación Actual)	Transformación Deseada
<p>No se cuenta con una Legislación actualizada y armonizada conforme al contexto nacional y local, en los aspectos económicos, sociales, culturales y políticos.</p> <div data-bbox="941 1308 1371 1883" style="text-align: right;">  Elaboró Lic. Leonardo Estéban Estévez Vázquez Secretario Administrativo  TLAXCALA LXIV LEGISLATURA SECRETARIA ADMINISTRATIVA </div>	

Los titulares de las dependencias y entidades o instituciones que reciban recursos estatales parcial o totalmente, serán directamente responsables de la formulación de sus proyectos.



CONGRESO DEL ESTADO DE TLAXCALA
 ANTEPROYECTO DE PRESUPUESTO DE EGRESOS 2022
 ARBOL DEL PROBLEMA

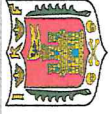

Dependencia o Entidad: 1 Poder Legislativo
Unidad Responsable: Secretaría Parlamentaria
Proyecto: Fortalecimiento al Desarrollo Parlamentario

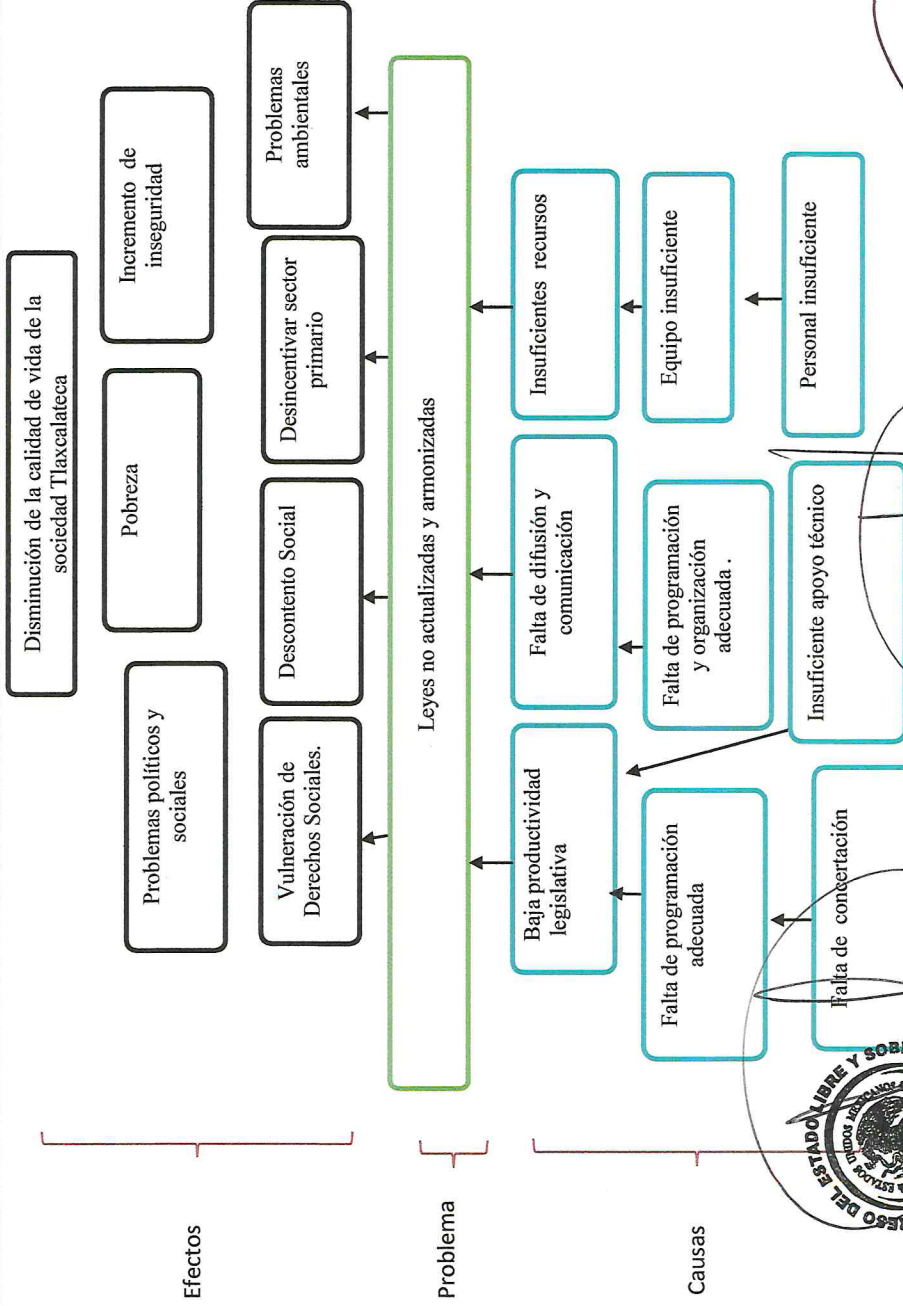

TLAXCALA
 LXIV LEGISLATURA
 COMITÉ DE ADMINISTRACIÓN

Autorización
 Dip. Vicente Morales Pérez
 Presidente del Comité de Administración

Responsable del Proyecto
 Lic. José Eliseo Hernández Sánchez
 Secretario Parlamentario



TLAXCALA
 LXIV LEGISLATURA
 SECRETARÍA ADMINISTRATIVA

Elaboró
 Lic. Estévez Vázquez
 Secretario Administrativo

Los titulares de las dependencias y entidades o instituciones que reciban recursos estatales parcial o totalmente, serán directamente responsables de la formulación de

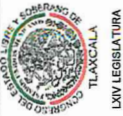

CONGRESO DEL ESTADO DE TLAXCALA
 ANTEPROYECTO DE PRESUPUESTO DE EGRESOS 2022
 ANALISIS DE INVOLUCRADOS



Dependencia o Entidad:	1 Poder Legislativo
Unidad Responsable:	Secretaría Parlamentaria
Proyecto:	Fortalecimiento al Desarrollo Parlamentario

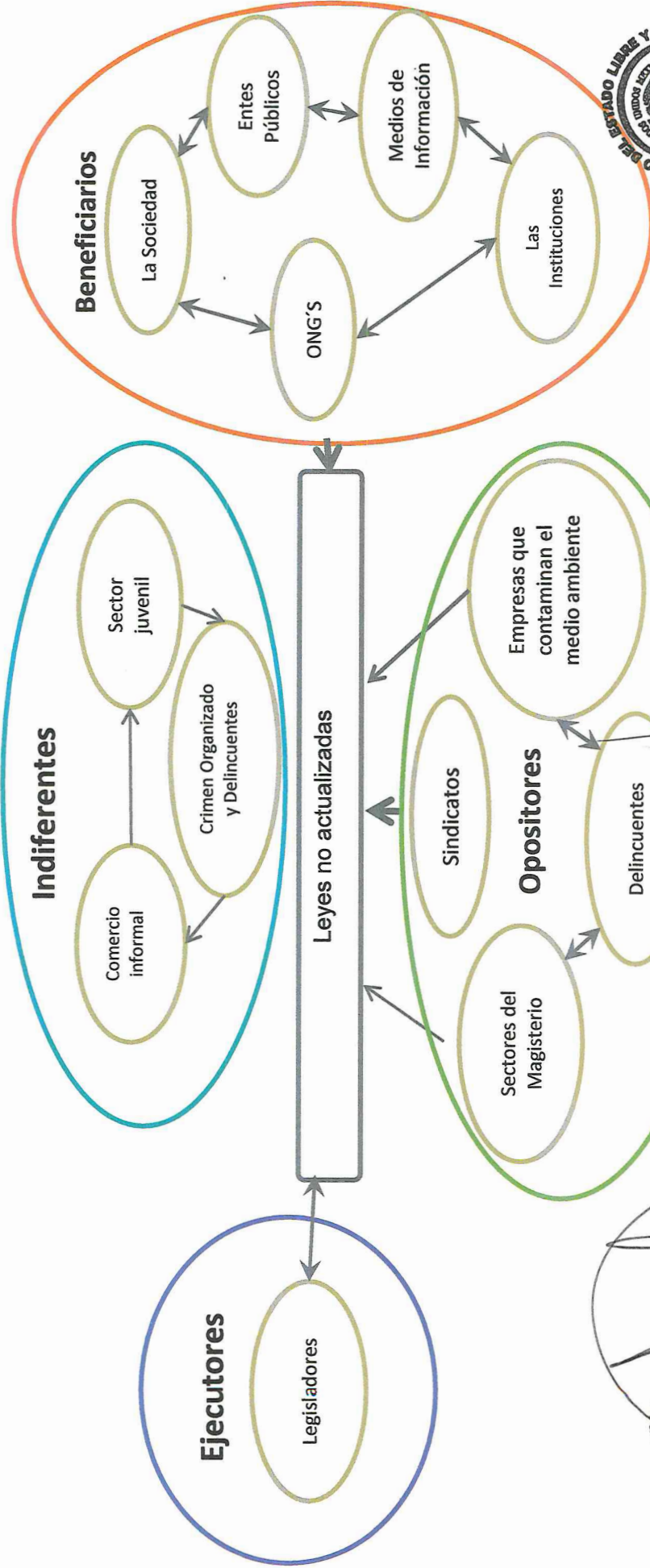

CONGRESO DEL ESTADO LIBRE Y SOBERANO
 TLAXCALA
 LXIV LEGISLATURA
 SECRETARÍA ADMINISTRATIVA

Elaboró: *[Signature]*
 Estévez Vázquez
 Secretario Administrativo

Autorizó:

[Signature]
 Dip. Vicente Morales Pérez
 Presidente del Comité de Administración

Responsable del Proyecto

[Signature]
 Lic. José Eliseo Hernández Sánchez
 Secretario Parlamentario

Administrativas e instituciones que reciban recursos estatales parcial o totalmente, serán directamente responsables de la formulación de sus proyectos.



GOBIERNO DEL ESTADO DE TLAXCALA
 ANTEPROYECTO DE PRESUPUESTO DE EGRESOS 2022
 MATRIZ DE EXPECTATIVAS Y FUERZAS



Dependencia o Entidad:	1 Poder Legislativo
Unidad Responsable:	Secretaría Parlamentaria
Proyecto:	Fortalecimiento al Desarrollo Parlamentario

GRUPO	INTERES O EXPECTATIVA	VALENCIA	FUERZA	RESULTANTE
Indiferentes				
Comercio Informal	No quieren leyes	-	4	-4
Sector Juvenil	Falta de interes	-	3	-3
Crimen Organizado y Delincuentes	No obedecen las leyes	-	5	-5
Ejecutores				
Legisladores	Desarrollo y actualizacion de leyes	+	5	5
Opositores				
Sindicato	Cuidar los intereses de los trabajadores	-	1	-1
Sectores del magisterio	Cuidar los intereses de los profesores	-	2	-2
Delincuentes	No tener leyes	-	3	-3
Empresas que contaminan el medio ambiente	No estar vigilados en sus actividades	-	3	-3
Beneficiarios				
La sociedad	Tener leyes que ayuda a tener una mejor calidad de vida	+	5	5
Entes Publicos	Tener leyes que determinen su funcionamiento	+	5	5
Medios de Informacion	Tener leyes que protejan su trabajo	+	3	3
Las Instituciones	Tener leyes que determinen su funcionamiento	+	5	5
ONG'S	Tener leyes para protegerse	+	5	5
RESULTADO				7

Elaboró
 Lic. Estévez Vázquez
 Secretario Administrativo

CONGRESO DEL ESTADO LIBRE Y SOBERANO
 TLAXCALA
 LXIV LEGISLATURA
 SECRETARÍA ADMINISTRATIVA

Responsable del Proyecto
 Lic. Jose Eliseo Hernández Sánchez
 Secretario Parlamentario

Autorizó
 Dip. Vicente Morales Pérez
 Presidente del Comité de Administración

CONGRESO DEL ESTADO LIBRE Y SOBERANO
 TLAXCALA
 LXIV LEGISLATURA
 COMITÉ DE ADMINISTRACIÓN



CONGRESO DEL ESTADO DE TLAXCALA
 ANTEPROYECTO DE PRESUPUESTO DE EGRESOS 2022
 ARBOL DE OBJETIVOS



Dependencia o Entidad:
 Unidad Responsable:
 Proyecto:

1 Poder Legislativo
 Secretaría Parlamentaria
 Fortalecimiento al Desarrollo Parlamentario

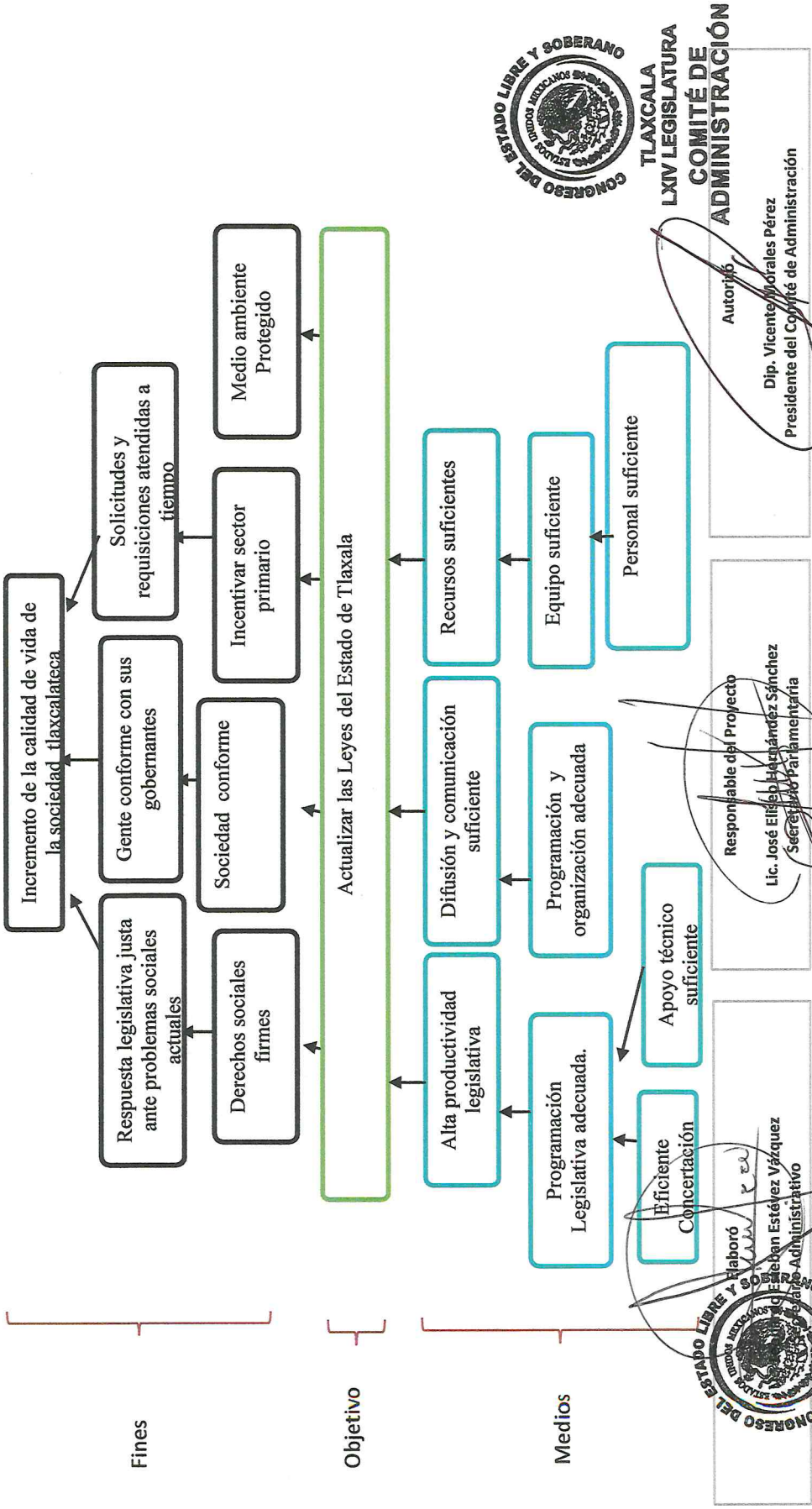

TLAXCALA
 LXIV LEGISLATURA
 COMITÉ DE ADMINISTRACIÓN



TLAXCALA
 LXIV LEGISLATURA
 SECRETARÍA ADMINISTRATIVA



CONGRESO DEL ESTADO DE TLAXCALA
 ANTEPROYECTO DE PRESUPUESTO DE EGRESOS 2022
 ACCIONES PROBABLES



Dependencia o Entidad:
 Unidad Responsable:
 Proyecto:

1 Poder Legislativo
 Secretaría Parlamentaria
 Fortalecimiento al Desarrollo Parlamentario

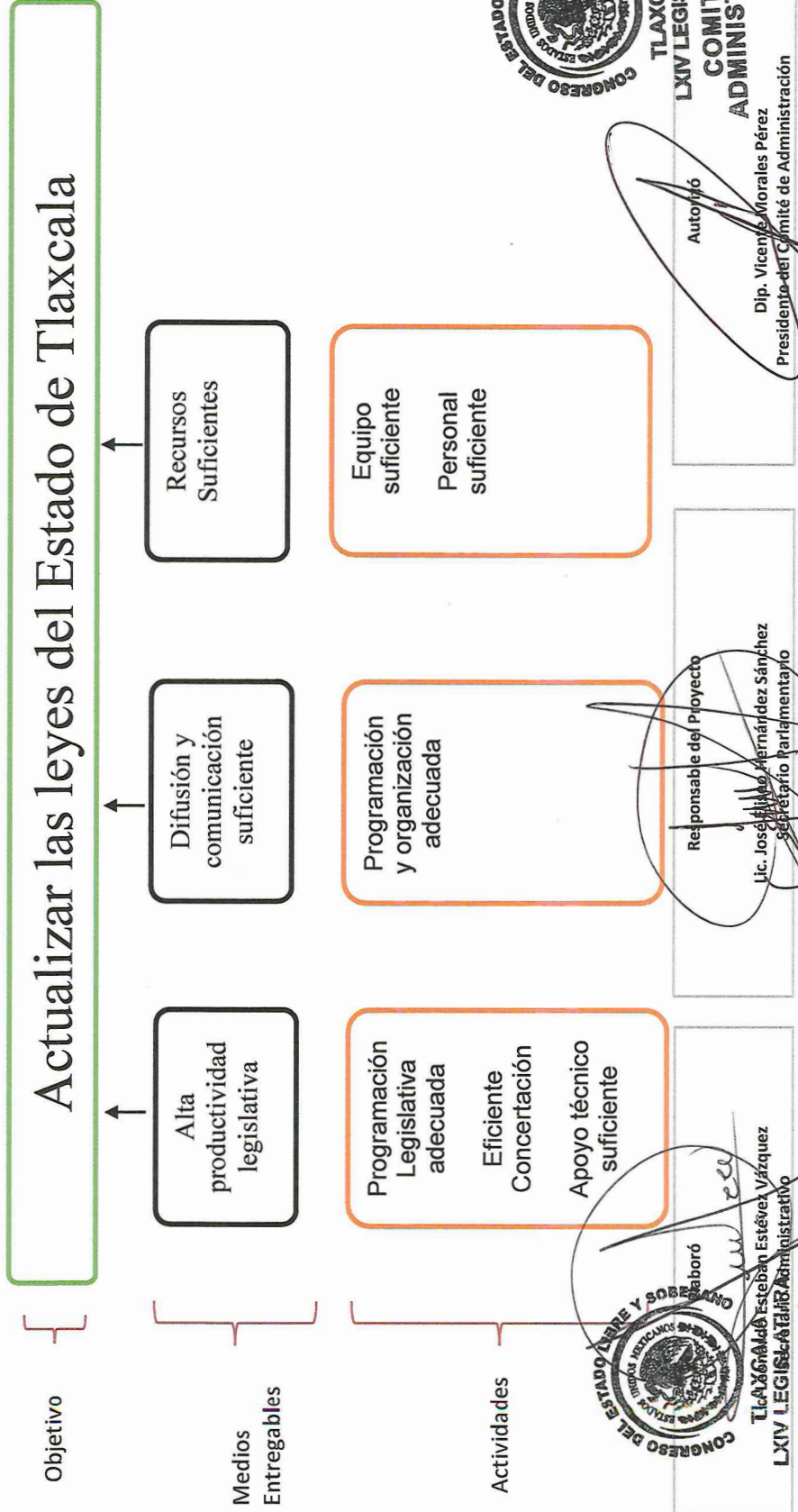

Las acciones y actividades que reciben recursos estatales por completo o parcialmente, serán directamente responsables de la formulación de sus proyectos.



CONGRESO DEL ESTADO DE TLAXCALA
 ANTEPROYECTO DE PRESUPUESTO DE EGRESOS 2022
 SELECCIÓN DE ALTERNATIVAS



Dependencia o Entidad:

Unidad Responsable:

Proyecto:

1 Poder Legislativo

Secretaría Parlamentaria

Fortalecimiento al Desarrollo Parlamentario

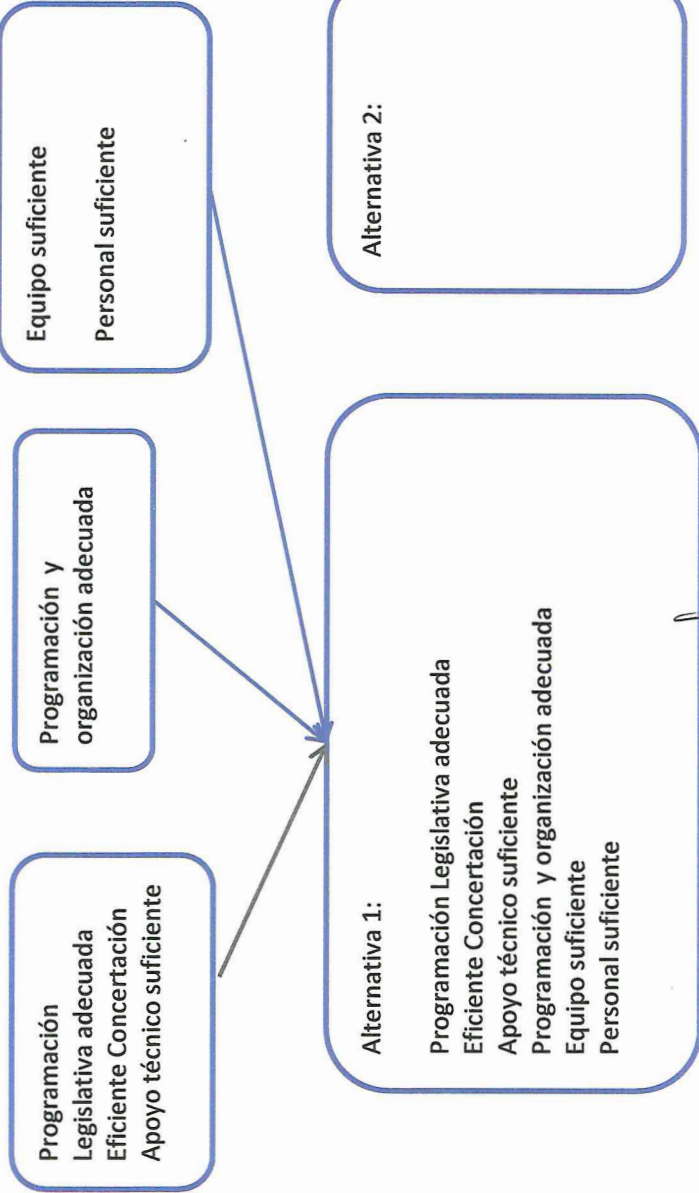

Actividades

Alternativas

CONGRESO DEL ESTADO LIBRE Y SOBERANO
 TLAXCALA
 LXIV LEGISLATURA
 SECRETARÍA ADMINISTRATIVA

Elaboró: Juan Estévez Vázquez
 Director Administrativo

Responsable del Proyecto:
 Lic. José Elías Hernández Sánchez
 Secretario Parlamentario

CONGRESO DEL ESTADO LIBRE Y SOBERANO
 TLAXCALA
 LXIV LEGISLATURA
 COMITÉ DE ADMINISTRACIÓN

Autorizó:
 Dip. Vicente Morales Pérez
 Presidente del Comité de Administración

Los recursos estatales, departamentales y municipales que reciben recursos estatales parciales y, finalmente, serán directamente responsables de la formulación de sus proyectos.



**CONGRESO DEL ESTADO DE TLAXCALA
ANTEPROYECTO DE PRESUPUESTO DE EGRESOS 2022
FICHA DE INDICADOR**



Datos de Identificación¹

Dependencia:	1 Poder legislativo
Proyecto:	Fortalecimiento al desarrollo parlamentario
Finalidad:	1 Gobierno
Función:	11 Legislación
Subfunción:	111 Legislación

Matriz de Indicadores para Resultados³

Resumen Narrativo^{3.1}

Objetivo al que corresponde el indicador ^{3.1.1}	Contribuir a elevar la calidad de vida de la sociedad tlaxcalteca mediante una legislación actualizada y armonizada acorde al contexto nacional y estatal.	Marque el nivel del objetivo en la Matriz de Marco Lógico ^{3.1.2}			
		Fin	X	Propósito	Componente
Objetivo Ponderado			100,00%		

Indicador^{3.2}

Datos de identificación del indicador^{3.2.1}

Orden: ^{3.2.1.1}	1	Nombre del indicador: ^{3.2.1.2}	Índice de Cumplimento legislativo		
Dimensión del indicador: ^{3.2.1.3}	Eficacia	Tipo de indicador para resultados: ^{3.2.1.4}	Estratégico		
Definición del indicador: ^{3.2.1.5}	Indica el porcentaje de aumento de iniciativas dictaminadas respecto del año anterior				
Tipo valor de la meta: ^{3.2.1.6}	Relativa	Unidad de medida: ^{3.2.1.8}	Dictamen		
Método de cálculo: ^{3.2.1.7}	Numerador	Iniciativas dictaminadas año actual			
	Denominador	Iniciativas dictaminadas año anterior			
Desagregación geográfica: ^{3.2.1.9}	Estatal	Frecuencia de medición: ^{3.2.1.10}	Anual		
Contribución Agenda 2030:		SI		NO	
Objetivo Agenda 2030:					
Transversalidad: ^{3.2.1.11}					
Enfoque de transversalidad: ^{3.2.1.11.1}		Enfoque de Género			
Hombres: ^{3.2.1.11.2}	649.894	Mujeres: ^{3.2.1.11.3}	693.083	Total: ^{3.2.1.11.4}	1.342.977
Serie de Información Disponible: ^{3.2.1.12}					
Información disponible: ^{3.2.1.12.1}		indicador nuevo			

Características del indicador^{3.2.2}

	Característica: ^{3.2.2.1}					
Calificación: ^{3.2.2.2}	Claridad: ^{3.2.2.1.1}	Relevancia: ^{3.2.2.1.2}	Economía: ^{3.2.2.1.3}	Monitoreable: ^{3.2.2.1.4}	Adecuado: ^{3.2.2.1.5}	Aporte marginal: ^{3.2.2.1.6}
No cumple						
Cumple parcialmente						
Cumple	X	X	X	X	X	x

Contacto indicador^{3.2.3}

Nombre: ^{3.2.3.1}	José Eliseo	Área: ^{3.2.3.4}	Secretaría Parlamentaria
Apellido paterno: ^{3.2.3.2}	Hernández	Puesto: ^{3.2.3.5}	Secretario Parlamentario
Apellido materno: ^{3.2.3.3}	Sánchez	Teléfono: ^{3.2.3.7}	68 93357



**CONGRESO DEL ESTADO DE TLAXCALA
ANTEPROYECTO DE PRESUPUESTO DE EGRESOS 2022
FICHA DE INDICADOR**



Correo electrónico ^{3.2.3.6}	sp.hernandez.sanchez@congresodetlaxcala.gob.mx
---------------------------------------	--

Determinación de metas ^{3.2.4}

Viabilidad de la meta ^{3.2.4.1}

Meta acumulable ^{3.2.4.1.1}	No	Comportamiento del indicador ^{3.2.4.1.2}	Nominal
Factibilidad de la meta ^{3.2.4.1.3}	Alta		

Línea base ^{3.2.4.2}

Año ^{3.2.4.2.1}	Valor ^{3.2.4.2.2}			Periodo al que corresponde el valor ^{3.2.4.2.3}
	Indicador (relativo) ^{3.2.4.2.2.1}	Numerador (absoluto) ^{3.2.4.2.2.2}	Denominador (universo de cobertura) ^{3.2.4.2.2.3}	
2022	0			

Justificación línea base ^{3.2.4.2.4}

No se cuenta con línea base

Parámetros de semaforización ^{3.2.4.3}

Tipo de valor ^{3.2.4.3.1}	Limite superior	Limite inferior
Verde	100%	80%
Amarillo	80%	60%
Rojo	70%	60%

Meta sexenal ^{3.2.4.4}

Año ^{3.2.4.4.1}	Valor ^{3.2.4.4.2}			Periodo al que corresponde el valor ^{3.2.4.4.3}
	Indicador ^{3.2.4.4.2.1} (relativo)	Numerador ^{3.2.4.4.2.2} (absoluto)	Denominador ^{3.2.4.4.2.3} (universo de cobertura)	
2022	N/A	N/A	N/A	N/A

Metas intermedias ^{3.2.4.5}

Año ^{3.2.4.5.1}	Valor ^{3.2.4.5.2}			Periodo al que corresponde el valor ^{3.2.4.5.3}
	Indicador ^{3.2.4.5.2.1} (relativo)	Numerador ^{3.2.4.5.2.2} (absoluto)	Denominador ^{3.2.4.5.2.3} (universo de cobertura)	
2018 ^{3.2.4.5.1.2}	100%	206	206	
2019 ^{3.2.4.5.1.3}	100%	205	205	
2020 ^{3.2.4.5.1.4}	100%	249	249	
2021 ^{3.2.4.5.1.5}	100%	269	269	
2022 ^{3.2.4.5.1.5}	100%	284	284	

Metas del ciclo presupuestario ^{3.2.4.6}

Periodo (según la frecuencia)	Valor ^{3.2.4.6.2}	Periodo al que corresponde el



**CONGRESO DEL ESTADO DE TLAXCALA
ANTEPROYECTO DE PRESUPUESTO DE EGRESOS 2022
FICHA DE INDICADOR**



de medición)	Indicador ^{3.2.4.6.2.1} (relativo)	Numerador ^{3.2.4.6.2.2} (absoluto)	Denominador ^{3.2.4.6.2.3} (universo de cobertura)	Valor ^{3.2.4.6.3}
Periodo 1 (Ejemplo frecuencia trimestral)	100%	205	205	2019
Periodo 2				
Periodo 3				
Periodo 4				

Características de las variables ^{3.2.5} (Se debe llenar este conjunto tanta veces como número de variables existan)	
Nombre ^{3.2.5.1}	Dictámenes año actual
Descripción de la variable ^{3.2.5.2}	Numero de dictámenes en el año
Medios de verificación ^{3.2.5.3}	Informes de la Mesa Directiva
Unidad de medida ^{3.2.5.4}	Dictamen
Desagregación geográfica ^{3.2.5.5}	Estatal
Frecuencia ^{3.2.5.6}	Anual
Método de recopilación de datos ^{3.2.5.7}	Explotación de Registros Administrativos
Fecha de disponibilidad de la información ^{3.2.5.8}	ene-22

Características de las variables ^{3.2.5} (Se debe llenar este conjunto tanta veces como número de variables existan)	
Nombre ^{3.2.5.1}	Dictámenes año anterior
Descripción de la variable ^{3.2.5.2}	Numero de dictámenes en el año inmediato anterior
Medios de verificación ^{3.2.5.3}	Informes de la Mesa Directiva
Unidad de medida ^{3.2.5.4}	Dictamen
Desagregación geográfica ^{3.2.5.5}	Estatal
Frecuencia ^{3.2.5.6}	Anual
Método de recopilación de datos ^{3.2.5.7}	Explotación de Registros Administrativos
Fecha de disponibilidad de la información ^{3.2.5.8}	ene-22

Elaboró
Lic. *[Firma]* ^{3.2.5.1}
Secretaría Administrativa

Responsable del Proyecto
Lic. José Eliseo Hernández Sánchez
Secretario Parlamentario

Autorizó
Dip. Vicente Morales Pérez
Presidente del Comité de Administración



**TLAXCALA
LXIV LEGISLATURA
SECRETARÍA
ADMINISTRATIVA**



**CONGRESO DEL ESTADO DE TLAXCALA
ANTEPROYECTO DE PRESUPUESTO DE EGRESOS 2022
FICHA DE INDICADOR**



Datos de Identificación¹

Eje Rector:	01 Democracia participativa y estado de derecho
Finalidad:	1 Gobierno
Función:	11 Legislación
Subfunción:	111 Legislación

Matriz de Indicadores para Resultados³

Resumen Narrativo^{3.1}

Objetivo al que corresponde el indicador ^{3.1.1}	Mantener actualizada la legislación aplicable a la sociedad tlaxcalteca	Marque el nivel del objetivo en la Matriz de Marco Lógico ^{3.1.2}			
		Fin	Propósito X	Componente	Actividad
Objetivo Ponderado			100,00%		

Indicador^{3.2}

Datos de identificación del indicador^{3.2.1}

Orden: ^{3.2.1.1}	2	Nombre del indicador ^{3.2.1.2}	Índice de Productividad Legislativa		
Dimensión del indicador ^{3.2.1.3}	Eficiencia	Tipo de indicador para resultados ^{3.2.1.4}	Estratégico		
Definición del indicador ^{3.2.1.5}	Indica la eficiencia de las iniciativas presentadas				
Tipo valor de la meta ^{3.2.1.6}	Relativa	Unidad de medida ^{3.2.1.8}			
Método de cálculo ^{3.2.1.7}	Numerador	Iniciativas dictaminadas			
	Denominador	Iniciativas Presentadas			
Desagregación geográfica ^{3.2.1.9}	Estatal	Frecuencia de medición ^{3.2.1.10}	Anual		
Transversalidad^{3.2.1.11}					
Enfoque de transversalidad ^{3.2.1.11.1}	Enfoque de Género				
Hombres ^{3.2.1.11.2}	649.894	Mujeres ^{3.2.1.11.3}	693.083	Total ^{3.2.1.11.4}	1.342.977
Serie de Información Disponible^{3.2.1.12}					
Información disponible ^{3.2.1.12.1}	Indicador nuevo				

Características del indicador^{3.2.2}

	Característica ^{3.2.2.1}					
Calificación ^{3.2.2.2}	Claridad ^{3.2.2.1.1}	Relevancia ^{3.2.2.1.2}	Economía ^{3.2.2.1.3}	Monitoreable ^{3.2.2.1.4}	Adecuado ^{3.2.2.1.5}	Aporte marginal ^{3.2.2.1.6}
No cumple						
Cumple parcialmente						
Cumple	X	X	X	X	X	X

Contacto indicador^{3.2.3}

Nombre ^{3.2.3.1}	José Eliseo	Área ^{3.2.3.4}	Secretaría Parlamentaria
Apellido paterno ^{3.2.3.2}	Hernández	Puesto ^{3.2.3.5}	Secretario Parlamentario
Apellido materno ^{3.2.3.3}	Sánchez	Teléfono ^{3.2.3.7}	68 93357
Correo electrónico ^{3.2.3.6}	sp.hernandez.sanchez@congresodetlaxcala.gob.mx		



**CONGRESO DEL ESTADO DE TLAXCALA
ANTEPROYECTO DE PRESUPUESTO DE EGRESOS 2022
FICHA DE INDICADOR**



Determinación de metas ^{3.2.4}

Viabilidad de la meta ^{3.2.4.1}

Meta acumulable ^{3.2.4.1.1}	No	Comportamiento del indicador ^{3.2.4.1.2}	Nominal
Factibilidad de la meta ^{3.2.4.1.3}	Alta		

Línea base ^{3.2.4.2}

Año ^{3.2.4.2.1}	Valor ^{3.2.4.2.2}			Periodo al que corresponde el valor ^{3.2.4.2.3}
	Indicador (relativo) ^{3.2.4.2.2.1}	Numerador (absoluto) ^{3.2.4.2.2.2}	Denominador (universo de cobertura) ^{3.2.4.2.2.3}	
2022	0			

Justificación línea base ^{3.2.4.2.4}

No se cuenta con línea base

Parámetros de semaforización ^{3.2.4.3}

Tipo de valor ^{3.2.4.3.1}	Porcentual	
	Limite superior	Limite inferior
Verde	100%	80%
Amarillo	80%	60%
Rojo	30%	40%

Meta sexenal ^{3.2.4.4}

Año ^{3.2.4.4.1}	Valor ^{3.2.4.4.2}			Periodo al que corresponde el valor ^{3.2.4.4.3}
	Indicador ^{3.2.4.4.2.1} (relativo)	Numerador ^{3.2.4.4.2.2} (absoluto)	Denominador ^{3.2.4.4.2.3} (universo de cobertura)	
2022	N/A	N/A	N/A	N/A

Metas intermedias ^{3.2.4.5}

Año ^{3.2.4.5.1}	Valor ^{3.2.4.5.2}			Periodo al que corresponde el valor ^{3.2.4.5.3}
	Indicador ^{3.2.4.5.2.1} (relativo)	Numerador ^{3.2.4.5.2.2} (absoluto)	Denominador ^{3.2.4.5.2.3} (universo de cobertura)	
2018 ^{3.2.4.5.1.2}	100%	26	26	
2019 ^{3.2.4.5.1.3}	100%	25	25	
2020 ^{3.2.4.5.1.4}	100%	25	25	
2021 ^{3.2.4.5.1.5}	100%	25	25	
2022 ^{3.2.4.5.1.5}	100%	25	25	

Metas del ciclo presupuestario ^{3.2.4.6}



**CONGRESO DEL ESTADO DE TLAXCALA
ANTEPROYECTO DE PRESUPUESTO DE EGRESOS 2022
FICHA DE INDICADOR**



Periodo ^{3.2.4.6.1} (según la frecuencia de medición)	Valor ^{3.2.4.6.2}			Periodo al que corresponde el valor ^{3.2.4.6.3}
	Indicador ^{3.2.4.6.2.1} (relativo)	Numerador ^{3.2.4.6.2.2} (absoluto)	Denominador ^{3.2.4.6.2.3} (universo de cobertura)	
Periodo 1 (Ejemplo)	100%	25	25	2019
Periodo 2				
Periodo 3				
Periodo 4				

Características de las variables ^{3.2.5} (Se debe llenar este conjunto tanta veces como número de variables existan)	
Nombre ^{3.2.5.1}	Dictámenes
Descripción de la variable ^{3.2.5.2}	Numero de dictámenes en el año
Medios de verificación ^{3.2.5.3}	Informes de la Secretaría Parlamentaria
Unidad de medida ^{3.2.5.4}	Dictamen
Desagregación geográfica ^{3.2.5.5}	Estatal
Frecuencia ^{3.2.5.6}	Anual
Método de recopilación de datos ^{3.2.5.7}	Explotación de Registros Administrativos
Fecha de disponibilidad de la información ^{3.2.5.8}	ene-22
Características de las variables ^{3.2.5} (Se debe llenar este conjunto tanta veces como número de variables existan)	
Nombre ^{3.2.5.1}	Iniciativas presentadas en pleno
Descripción de la variable ^{3.2.5.2}	Numero de iniciativas presentadas ante el pleno en el año
Medios de verificación ^{3.2.5.3}	Informes de la Secretaría Parlamentaria
Unidad de medida ^{3.2.5.4}	Iniciativas
Desagregación geográfica ^{3.2.5.5}	Estatal
Frecuencia ^{3.2.5.6}	Anual
Método de recopilación de datos ^{3.2.5.7}	Explotación de Registros Administrativos
Fecha de disponibilidad de la información ^{3.2.5.8}	ene-22

Elaboró
[Firma]
Lic. Estévez Vázquez
Secretario Administrativo

Responsable del Proyecto
[Firma]
Lic. José Elías Hernández Sánchez
Secretario Parlamentario

Autorizó
[Firma]
Dip. Vicente Morales Pérez
Presidente del Comité de Administración

**TLAXCALA
LXIV LEGISLATURA
SECRETARÍA
ADMINISTRATIVA**

**CONGRESO DEL ESTADO LIBRE Y SOBERANO
ESTADOS UNIDOS MEXICANOS
TLAXCALA
LXIV LEGISLATURA
COMITÉ DE
ADMINISTRACIÓN**



**CONGRESO DEL ESTADO DE TLAXCALA
ANTEPROYECTO DE PRESUPUESTO DE EGRESOS 2022
FICHA DE INDICADOR**



Datos de Identificación¹

Eje Rector:	01 Democracia participativa y estado de derecho
Finalidad:	1 Gobierno
Función:	11 Legislación
Subfunción:	111 Legislación

Matriz de Indicadores para Resultados³

Resumen Narrativo^{3.1}

Objetivo al que corresponde el indicador ^{3.1.1}	Alta productividad legislativa	Marque el nivel del objetivo en la Matriz de Marco Lógico ^{3.1.2}			
		Fin	Propósito	Componente X	Actividad
Objetivo Ponderado				60,00%	

Indicador^{3.2}

Datos de identificación del indicador^{3.2.1}

Orden: ^{3.2.1.1}	3	Nombre del indicador: ^{3.2.1.2}	Índice de Productividad legislativa		
Dimensión del indicador: ^{3.2.1.3}	Eficiencia	Tipo de indicador para resultados: ^{3.2.1.4}	Estratégico		
Definición del indicador: ^{3.2.1.5}	Indica la productividad en pleno en el año				
Tipo valor de la meta: ^{3.2.1.6}	Relativa	Unidad de medida: ^{3.2.1.8}	Iniciativas		
Método de cálculo: ^{3.2.1.7}	Numerador	Iniciativas presentadas en pleno			
	Denominador	Iniciativas recibidas en la Secretaría Parlamentaria			
Desagregación geográfica: ^{3.2.1.9}	Estatal	Frecuencia de medición: ^{3.2.1.10}	Anual		
Transversalidad: ^{3.2.1.11}					
Enfoque de transversalidad: ^{3.2.1.11.1}	Enfoque de Género				
Hombres: ^{3.2.1.11.2}	649.894	Mujeres: ^{3.2.1.11.3}	693.083	Total: ^{3.2.1.11.4}	1.342.977
Serie de Información Disponible: ^{3.2.1.12}					
Información disponible: ^{3.2.1.12.1}	Indicador Nuevo				

Características del indicador^{3.2.2}

	Característica: ^{3.2.2.1}					
Calificación: ^{3.2.2.2}	Claridad: ^{3.2.2.1.1}	Relevancia: ^{3.2.2.1.2}	Economía: ^{3.2.2.1.3}	Monitoreable: ^{3.2.2.1.4}	Adecuado: ^{3.2.2.1.5}	Aporte marginal: ^{3.2.2.1.6}
No cumple						
Cumple parcialmente						
Cumple	X	X	X	X	X	X

Contacto indicador^{3.2.3}

Nombre: ^{3.2.3.1}	José Eliseo	Área: ^{3.2.3.4}	Secretaría Parlamentaria
Apellido paterno: ^{3.2.3.2}	Hernández	Puesto: ^{3.2.3.5}	Secretario Parlamentario
Apellido materno: ^{3.2.3.3}	Sánchez	Teléfono: ^{3.2.3.7}	68 93357
Correo electrónico: ^{3.2.3.6}	sp.hernandez.sanchez@congresodetlaxcala.gob.mx		



**CONGRESO DEL ESTADO DE TLAXCALA
ANTEPROYECTO DE PRESUPUESTO DE EGRESOS 2022
FICHA DE INDICADOR**



Determinación de metas ^{3.2.4}

Viabilidad de la meta ^{3.2.4.1}

Meta acumulable ^{3.2.4.1.1}	NO	Comportamiento del indicador ^{3.2.4.1.2}	NOMINAL
Factibilidad de la meta ^{3.2.4.1.3}	MEDIA		

Línea base ^{3.2.4.2}

Año ^{3.2.4.2.1}	Valor ^{3.2.4.2.2}			Periodo al que corresponde el valor ^{3.2.4.2.3}
	Indicador (relativo) ^{3.2.4.2.2.1}	Numerador (absoluto) ^{3.2.4.2.2.2}	Denominador (universo de cobertura) ^{3.2.4.2.2.3}	
2022	0			

Justificación línea base ^{3.2.4.2.4}

No se cuenta con línea base

Parámetros de semaforización ^{3.2.4.3}

Tipo de valor ^{3.2.4.3.1}	Porcentual	
	Limite superior	Limite inferior
Verde	100%	80%
Amarillo	80%	60%
Rojo	80%	60%

Meta sexenal ^{3.2.4.4}

Año ^{3.2.4.4.1}	Valor ^{3.2.4.4.2}			Periodo al que corresponde el valor ^{3.2.4.4.3}
	Indicador ^{3.2.4.4.2.1} (relativo)	Numerador ^{3.2.4.4.2.2} (absoluto)	Denominador ^{3.2.4.4.2.3} (universo de cobertura)	
2022	N/A	N/A	N/A	N/A

Metas intermedias ^{3.2.4.5}

Año ^{3.2.4.5.1}	Valor ^{3.2.4.5.2}			Periodo al que corresponde el valor ^{3.2.4.5.3}
	Indicador ^{3.2.4.5.2.1} (relativo)	Numerador ^{3.2.4.5.2.2} (absoluto)	Denominador ^{3.2.4.5.2.3} (universo de cobertura)	
2018 ^{3.2.4.5.1.1}	100%	63	63	ENE-DIC
2019 ^{3.2.4.5.1.2}	100%	90	90	ENE-DIC
2020 ^{3.2.4.5.1.3}	100%	95	95	ENE-DIC
2021 ^{3.2.4.5.1.4}	100%	144	144	ENE-DIC
2022 ^{3.2.4.5.1.5}	100%	206	206	ENE-DIC

Metas del ciclo presupuestario ^{3.2.4.6}

Periodo ^{3.2.4.6.1} (según la frecuencia de medición)	Valor ^{3.2.4.6.2}			Periodo al que corresponde el valor ^{3.2.4.6.3}
	Indicador ^{3.2.4.6.2.1} (relativo)	Numerador ^{3.2.4.6.2.2} (absoluto)	Denominador ^{3.2.4.6.2.3} (universo de cobertura)	



**CONGRESO DEL ESTADO DE TLAXCALA
ANTEPROYECTO DE PRESUPUESTO DE EGRESOS 2022
FICHA DE INDICADOR**



Periodo 1 (Ejemplo frecuencia trimestral)				
Periodo 2				
Periodo 3				
Periodo 4				

Características de las variables ^{3.2.5} (Se debe llenar este conjunto tanta veces como número de variables existan)

Nombre ^{3.2.5.1}	Iniciativas presentadas en pleno
Descripción de la variable ^{3.2.5.2}	Iniciativas que se presentan en pleno
Medios de verificación ^{3.2.5.3}	Informes de la Secretaría Parlamentaria
Unidad de medida ^{3.2.5.4}	Iniciativas
Desagregación geográfica ^{3.2.5.5}	Estatal
Frecuencia ^{3.2.5.6}	Anual
Método de recopilación de datos ^{3.2.5.7}	Explotación de Registros Administrativos
Fecha de disponibilidad de la información ^{3.2.5.8}	ene-22

Características de las variables ^{3.2.5} (Se debe llenar este conjunto tanta veces como número de variables existan)

Nombre ^{3.2.5.1}	Iniciativas recibidas en Secretaría Parlamentaria
Descripción de la variable ^{3.2.5.2}	Iniciativas que recibe la Secretaría Parlamentaria
Medios de verificación ^{3.2.5.3}	Informes de la Secretaría Parlamentaria
Unidad de medida ^{3.2.5.4}	Iniciativas
Desagregación geográfica ^{3.2.5.5}	Estatal
Frecuencia ^{3.2.5.6}	Anual
Método de recopilación de datos ^{3.2.5.7}	Explotación de Registros Administrativos
Fecha de disponibilidad de la información ^{3.2.5.8}	ene-22

Elaboró

Lic. Esteban Estévez Vázquez
Secretario Administrativo

Responsable del Proyecto

Lic. José Eliseo Hernández Sánchez
Secretario Parlamentario

Autorizó

Dip. Vicente Morales Pérez
Presidente del Comité de Administración

**TLAXCALA
LXIV LEGISLATURA
SECRETARÍA
ADMINISTRATIVA**

**TLAXCALA
LXIV LEGISLATURA
COMITÉ DE
ADMINISTRACIÓN**



**CONGRESO DEL ESTADO DE TLAXCALA
ANTEPROYECTO DE PRESUPUESTO DE EGRESOS 2022
FICHA DE INDICADOR**



Datos de Identificación¹

Eje Rector:	01 Democracia participativa y estado de derecho
Finalidad:	1 Gobierno
Función:	11 Legislación
Subfunción:	111 Legislación

Matriz de Indicadores para Resultados³

Resumen Narrativo^{3.1}

Objetivo al que corresponde el indicador ^{3.1.1}	Difusión y comunicación suficiente	Marque el nivel del objetivo en la Matriz de Marco Lógico ^{3.1.2}			
		Fin	Propósito	Componente X	Actividad
Objetivo Ponderado				15,00%	

Indicador^{3.2}

Datos de identificación del indicador^{3.2.1}

Orden: ^{3.2.1.1}	4	Nombre del indicador ^{3.2.1.2}		Índice de Comunicación Social	
Dimensión del indicador ^{3.2.1.3}	Eficiencia	Tipo de indicador para resultados ^{3.2.1.4}		Estratégico	
Definición del indicador ^{3.2.1.5}	Indica la productividad en Comunicación Social				
Tipo valor de la meta ^{3.2.1.6}	Relativa	Unidad de medida ^{3.2.1.8}	Actividades		
Método de cálculo ^{3.2.1.7}	Numerador	Actividades de Comunicación Social Realizadas			
	Denominador	Actividades de Comunicación Social Programadas			
Desagregación geográfica ^{3.2.1.9}	Estatal	Frecuencia de medición ^{3.2.1.10}	Anual		
Transversalidad ^{3.2.1.11}					
Enfoque de transversalidad ^{3.2.1.11.1}		Enfoque de Género			
Hombres ^{3.2.1.11.2}	649.894	Mujeres ^{3.2.1.11.3}	693.083	Total ^{3.2.1.11.4}	1.342.977
Serie de Información Disponible ^{3.2.1.12}					
Información disponible ^{3.2.1.12.1}	Indicador Nuevo				

Características del indicador^{3.2.2}

	Característica ^{3.2.2.1}					
Calificación ^{3.2.2.2}	Claridad ^{3.2.2.1.1}	Relevancia ^{3.2.2.1.2}	Economía ^{3.2.2.1.3}	Monitoreable ^{3.2.2.1.4}	Adecuado ^{3.2.2.1.5}	Aporte marginal ^{3.2.2.1.6}
No cumple						
Cumple parcialmente						
Cumple	X	X	X	X	X	X

Contacto indicador^{3.2.3}

Nombre ^{3.2.3.1}	Martha	Área ^{3.2.3.4}	Relaciones Públicas y Comunicación Social
Apellido paterno ^{3.2.3.2}	Águila	Puesto ^{3.2.3.5}	Director de Comunicación
Apellido materno ^{3.2.3.3}	Cuahtlapantzi	Teléfono ^{3.2.3.7}	6893370
Correo electrónico ^{3.2.3.6}	csr.p.aguila@congresotlaxcala.gob.mx		



CONGRESO DEL ESTADO DE TLAXCALA
 ANTEPROYECTO DE PRESUPUESTO DE EGRESOS 2022
 FICHA DE INDICADOR



Determinación de metas ^{3.2.4}

Viabilidad de la meta ^{3.2.4.1}

Meta acumulable ^{3.2.4.1.1}	NO	Comportamiento del indicador ^{3.2.4.1.2}	NOMINAL
Factibilidad de la meta ^{3.2.4.1.3}	MEDIA		

Línea base ^{3.2.4.2}

Año ^{3.2.4.2.1}	Valor ^{3.2.4.2.2}			Periodo al que corresponde el valor ^{3.2.4.2.3}
	Indicador (relativo) ^{3.2.4.2.2.1}	Numerador (absoluto) ^{3.2.4.2.2.2}	Denominador (universo de cobertura) ^{3.2.4.2.2.3}	
2022	0			

Justificación línea base ^{3.2.4.2.4}

No se cuenta con línea base

Parámetros de semaforización ^{3.2.4.3}

Tipo de valor ^{3.2.4.3.1}		Porcentual	
		Limite superior	Limite inferior
Verde		100%	60%
Amarillo		60%	50%
Rojo		50%	30%

Meta sexenal ^{3.2.4.4}

Año ^{3.2.4.4.1}	Valor ^{3.2.4.4.2}			Periodo al que corresponde el valor ^{3.2.4.4.3}
	Indicador ^{3.2.4.4.2.1} (relativo)	Numerador ^{3.2.4.4.2.2} (absoluto)	Denominador ^{3.2.4.4.2.3} (universo de cobertura)	
2022	N/A	N/A	N/A	N/A

Metas intermedias ^{3.2.4.5}

Año ^{3.2.4.5.1}	Valor ^{3.2.4.5.2}			Periodo al que corresponde el valor ^{3.2.4.5.3}
	Indicador ^{3.2.4.5.2.1} (relativo)	Numerador ^{3.2.4.5.2.2} (absoluto)	Denominador ^{3.2.4.5.2.3} (universo de cobertura)	
2018 ^{3.2.4.5.1.2}	100%	180	180	
2019 ^{3.2.4.5.1.3}	100%	300	300	ENE-DIC
2020 ^{3.2.4.5.1.4}	100%	114	114	ENE-DIC
2021 ^{3.2.4.5.1.5}	100%	660	660	ENE-DIC
2022 ^{3.2.4.5.1.5}	100%	660	660	ENE-DIC

Metas del ciclo presupuestario ^{3.2.4.6}

Periodo ^{3.2.4.6.1} (según la frecuencia)	Valor ^{3.2.4.6.2}	Periodo al que corresponde el



CONGRESO DEL ESTADO DE TLAXCALA
 ANTEPROYECTO DE PRESUPUESTO DE EGRESOS 2022
 FICHA DE INDICADOR



de medición)	Indicador ^{3.2.4.6.2.1} (relativo)	Numerador ^{3.2.4.6.2.2} (absoluto)	Denominador ^{3.2.4.6.2.3} (universo de cobertura)	Concepto de valor ^{3.2.4.6.3}
Periodo 1 (Ejemplo frecuencia trimestral)				
Periodo 2				
Periodo 3				
Periodo 4				

Características de las variables ^{3.2.5} (Se debe llenar este conjunto tanta veces como número de variables existan)	
Nombre ^{3.2.5.1}	Actividades de Comunicación Social Realizadas
Descripción de la variable ^{3.2.5.2}	Actividades de Comunicación Social Realizadas
Medios de verificación ^{3.2.5.3}	Programa de Comunicación Social y Expedientes
Unidad de medida ^{3.2.5.4}	Actividades
Desagregación geográfica ^{3.2.5.5}	Estatal
Frecuencia ^{3.2.5.6}	Anual
Método de recopilación de datos ^{3.2.5.7}	Explotación de Registros Administrativos
Fecha de disponibilidad de la información ^{3.2.5.8}	ene-22

Características de las variables ^{3.2.5} (Se debe llenar este conjunto tanta veces como número de variables existan)	
Nombre ^{3.2.5.1}	Actividades de Comunicación Social Programadas
Descripción de la variable ^{3.2.5.2}	Actividades de Comunicación Social Programadas
Medios de verificación ^{3.2.5.3}	Programa de Comunicación Social y Expedientes
Unidad de medida ^{3.2.5.4}	Actividades
Desagregación geográfica ^{3.2.5.5}	Estatal
Frecuencia ^{3.2.5.6}	Anual
Método de recopilación de datos ^{3.2.5.7}	Explotación de Registros Administrativos
Fecha de disponibilidad de la información ^{3.2.5.8}	ene-22

Elaboró

 Espedán Estévez Vázquez
 Secretario Administrativo

Responsable del Proyecto

 Lic. José Eliseo Hernández Sánchez
 Secretario Parlamentario

Autorizó

 Dip. Vicente Morales Pérez
 Presidente del Comité de Administración



TLAXCALA
 LXIV LEGISLATURA
 COMITÉ DE ADMINISTRACIÓN

TLAXCALA
 LXIV LEGISLATURA
 SECRETARÍA ADMINISTRATIVA



**CONGRESO DEL ESTADO DE TLAXCALA
ANTEPROYECTO DE PRESUPUESTO DE EGRESOS 2022
FICHA DE INDICADOR**



Datos de Identificación¹

Eje Rector:	01 Democracia participativa y estado de derecho
Finalidad:	1 Gobierno
Función:	11 Legislación
Subfunción:	111 Legislación

Matriz de Indicadores para Resultados³

Resumen Narrativo^{3.1}

Objetivo al que corresponde el indicador ^{3.1.1}	Recursos Suficientes	Marque el nivel del objetivo en la Matriz de Marco Lógico ^{3.1.2}			
		Fin	Propósito	Componente X	Actividad
Objetivo Ponderado				25,00%	

Indicador^{3.2}

Datos de identificación del indicador^{3.2.1}

Orden: ^{3.2.1.1}	5	Nombre del indicador ^{3.2.1.2}	Índice de Cumplimiento Presupuestal		
Dimensión del indicador ^{3.2.1.3}	Eficiencia	Tipo de indicador para resultados ^{3.2.1.4}	Estratégico		
Definición del indicador ^{3.2.1.5}	Indica la productividad de la Secretaría Administrativa				
Tipo valor de la meta ^{3.2.1.6}	Relativa	Unidad de medida ^{3.2.1.8}	Presupuesto		
Método de cálculo ^{3.2.1.7}	Numerador	Presupuesto Ejercido			
	Denominador	Presupuesto Asignado			
Desagregación geográfica ^{3.2.1.9}	Estatal	Frecuencia de medición ^{3.2.1.10}	Anual		
Transversalidad^{3.2.1.11}					
Enfoque de transversalidad ^{3.2.1.11.1}	N/A				
Hombres ^{3.2.1.11.2}	N/A	Mujeres ^{3.2.1.11.3}	N/A	Total ^{3.2.1.11.4}	N/A
Serie de Información Disponible^{3.2.1.12}					
Información disponible ^{3.2.1.12.1}	Indicador Nuevo				

Características del indicador^{3.2.2}

Calificación ^{3.2.2.2}	Característica ^{3.2.2.1}					
	Claridad ^{3.2.2.1.1}	Relevancia ^{3.2.2.1.2}	Economía ^{3.2.2.1.3}	Monitoreable ^{3.2.2.1.4}	Adecuado ^{3.2.2.1.5}	Aporte marginal ^{3.2.2.1.6}
No cumple						
Cumple parcialmente						
Cumple	X	X	X	X	X	X

Contacto indicador^{3.2.3}

Nombre ^{3.2.3.1}	Leonardo Estéban	Area ^{3.2.3.4}	Secretaría Administrativa
Apellido paterno ^{3.2.3.2}	Estévez	Puesto ^{3.2.3.5}	Secretario Administrativo
Apellido materno ^{3.2.3.3}	Vázquez	Teléfono ^{3.2.3.7}	68 93357
Correo electrónico ^{3.2.3.6}	sa.estevez.vazquez@congressodetlaxcala.gob.mx		



**CONGRESO DEL ESTADO DE TLAXCALA
ANTEPROYECTO DE PRESUPUESTO DE EGRESOS 2022
FICHA DE INDICADOR**



Determinación de metas ^{3.2.4}

Viabilidad de la meta ^{3.2.4.1}

Meta acumulable ^{3.2.4.1.1}	NO	Comportamiento del indicador ^{3.2.4.1.2}	NOMINAL
Factibilidad de la meta ^{3.2.4.1.3}	MEDIA		

Línea base ^{3.2.4.2}

Año ^{3.2.4.2.1}	Valor ^{3.2.4.2.2}			Periodo al que corresponde el valor ^{3.2.4.2.3}
	Indicador (relativo) ^{3.2.4.2.2.1}	Numerador (absoluto) ^{3.2.4.2.2.2}	Denominador (universo de cobertura) ^{3.2.4.2.2.3}	
2022	0			

Justificación línea base ^{3.2.4.2.4}

No se cuenta con línea base

Parámetros de semaforización ^{3.2.4.3}

Tipo de valor ^{3.2.4.3.1}	Porcentual	
	Limite superior	Limite inferior
Verde	100%	80%
Amarillo	80%	60%
Rojo	80%	60%

Meta sexenal ^{3.2.4.4}

Año ^{3.2.4.4.1}	Valor ^{3.2.4.4.2}			Periodo al que corresponde el valor ^{3.2.4.4.3}
	Indicador ^{3.2.4.4.2.1} (relativo)	Numerador ^{3.2.4.4.2.2} (absoluto)	Denominador ^{3.2.4.4.2.3} (universo de cobertura)	
2021	N/A	N/A	N/A	N/A

Metas intermedias ^{3.2.4.5}

Año ^{3.2.4.5.1}	Valor ^{3.2.4.5.2}			Periodo al que corresponde el valor ^{3.2.4.5.3}
	Indicador ^{3.2.4.5.2.1} (relativo)	Numerador ^{3.2.4.5.2.2} (absoluto)	Denominador ^{3.2.4.5.2.3} (universo de cobertura)	
2018 ^{3.2.4.5.1.1}	100%	12	12	
2019 ^{3.2.4.5.1.2}	100%	12	12	
2020 ^{3.2.4.5.1.3}	100%	12	12	
2021 ^{3.2.4.5.1.4}	100%	12	12	
2022 ^{3.2.4.5.1.5}	100%	12	12	

Metas del ciclo presupuestario ^{3.2.4.6}



**CONGRESO DEL ESTADO DE TLAXCALA
ANTEPROYECTO DE PRESUPUESTO DE EGRESOS 2022
FICHA DE INDICADOR**



Periodo ^{3.2.4.6.1} (según la frecuencia de medición)	Valor ^{3.2.4.6.2}			Periodo al que corresponde el valor ^{3.2.4.6.3}
	Indicador ^{3.2.4.6.2.1} (relativo)	Numerador ^{3.2.4.6.2.2} (absoluto)	Denominador ^{3.2.4.6.2.3} (universo de cobertura)	
Periodo 1 (Ejemplo frecuencia trimestral)				
Periodo 2				
Periodo 3				
Periodo 4				

Características de las variables ^{3.2.6} (Se debe llenar este conjunto tanta veces como número de variables existan)

Nombre ^{3.2.5.1}	Presupuesto Ejercido
Descripción de la variable ^{3.2.5.2}	Indica el presupuesto gastado en el ejercicio fiscal
Medios de verificación ^{3.2.5.3}	Cuenta Pública
Unidad de medida ^{3.2.5.4}	Presupuesto
Desagregación geográfica ^{3.2.5.5}	Estatal
Frecuencia ^{3.2.5.6}	Anual
Método de recopilación de datos ^{3.2.5.7}	Explotación de Registros Administrativos
Fecha de disponibilidad de la información ^{3.2.5.8}	ene-22

Características de las variables ^{3.2.5} (Se debe llenar este conjunto tanta veces como número de variables existan)

Nombre ^{3.2.5.1}	Presupuesto Asignado
Descripción de la variable ^{3.2.5.2}	Indica el presupuesto aprobado por los diputados
Medios de verificación ^{3.2.5.3}	Cuenta Pública
Unidad de medida ^{3.2.5.4}	Presupuesto
Desagregación geográfica ^{3.2.5.5}	Estatal
Frecuencia ^{3.2.5.6}	Anual
Método de recopilación de datos ^{3.2.5.7}	Explotación de Registros Administrativos
Fecha de disponibilidad de la información ^{3.2.5.8}	ene-22

Elaboró

Lic. Esteban Estévez Vázquez
Secretario Administrativo

Responsable del Proyecto

Lic. José Eliseo Hernández Sánchez
Secretario Parlamentario

Autorizo

Dip. Vicente Morales Pérez
Presidente del Comité de Administración

**CONGRESO DEL ESTADO LIBRE Y SOBERANO
TLAXCALA
LXIV LEGISLATURA
SECRETARÍA
ADMINISTRATIVA**

**CONGRESO DEL ESTADO LIBRE Y SOBERANO
TLAXCALA
LXIV LEGISLATURA
COMITÉ DE
ADMINISTRACIÓN**



**CONGRESO DEL ESTADO DE TLAXCALA
ANTEPROYECTO DE PRESUPUESTO DE EGRESOS 2022
FICHA DE INDICADOR**



Datos de Identificación¹

Eje Rector:	01 Democracia participativa y estado de derecho
Finalidad:	1 Gobierno
Función:	11 Legislación
Subfunción:	111 Legislación

Matriz de Indicadores para Resultados³

Resumen Narrativo^{3.1}

Objetivo al que corresponde el indicador ^{3.1.1}	Programación Legislativa adecuada	Marque el nivel del objetivo en la Matriz de Marco Lógico ^{3.1.2}			
		Fin	Propósito	Componente	Actividad X
Objetivo Ponderado					25,00%

Indicador^{3.2}

Datos de identificación del indicador^{3.2.1}

Orden: ^{3.2.1.1}	6	Nombre del indicador ^{3.2.1.2}		Índice de cumplimiento de sesiones	
Dimensión del indicador ^{3.2.1.3}	Eficiencia	Tipo de indicador para resultados ^{3.2.1.4}		Estratégico	
Definición del indicador ^{3.2.1.5}	Indica el cumplimiento de sesiones realizadas de las programadas				
Tipo valor de la meta ^{3.2.1.6}	Relativa	Unidad de medida ^{3.2.1.8}		Sesiones	
Método de cálculo ^{3.2.1.7}	Numerador	Sesiones Realizadas			
	Denominador	Sesiones Programadas			
Desagregación geográfica ^{3.2.1.9}	Estatal	Frecuencia de medición ^{3.2.1.10}		Anual	
Transversalidad^{3.2.1.11}					
Enfoque de transversalidad ^{3.2.1.11.1}		Enfoque de Género			
Hombres ^{3.2.1.11.2}	649.894	Mujeres ^{3.2.1.11.3}	693.083	Total ^{3.2.1.11.4}	1.342.977
Serie de Información Disponible^{3.2.1.12}					
Información disponible ^{3.2.1.12.1}		Indicador Nuevo			

Características del indicador^{3.2.2}

Calificación ^{3.2.2.2}	Característica ^{3.2.2.1}					
	Claridad ^{3.2.2.1.1}	Relevancia ^{3.2.2.1.2}	Economía ^{3.2.2.1.3}	Monitoreable ^{3.2.2.1.4}	Adecuado ^{3.2.2.1.5}	Aporte marginal ^{3.2.2.1.6}
No cumple						
Cumple parcialmente						
Cumple	X	X	X	X	X	X

Contacto indicador^{3.2.3}

Nombre ^{3.2.3.1}	José Eliseo	Área ^{3.2.3.4}	Secretaría Parlamentaria
Apellido paterno ^{3.2.3.2}	Hernández	Puesto ^{3.2.3.5}	Secretario Parlamentario
Apellido materno ^{3.2.3.3}	Sánchez	Teléfono ^{3.2.3.7}	68 93357
Correo electrónico ^{3.2.3.6}	sp.hernandez.sanchez@congresodetlaxcala.gob.mx		



**CONGRESO DEL ESTADO DE TLAXCALA
ANTEPROYECTO DE PRESUPUESTO DE EGRESOS 2022
FICHA DE INDICADOR**



Determinación de metas ^{3.2.4}

Viabilidad de la meta ^{3.2.4.1}

Meta acumulable ^{3.2.4.1.1}	NO	Comportamiento del indicador ^{3.2.4.1.2}	NOMINAL
Factibilidad de la meta ^{3.2.4.1.3}	MEDIA		

Línea base ^{3.2.4.2}

Año ^{3.2.4.2.1}	Valor ^{3.2.4.2.2}			Periodo al que corresponde el valor ^{3.2.4.2.3}
	Indicador (relativo) ^{3.2.4.2.2.1}	Numerador (absoluto) ^{3.2.4.2.2.2}	Denominador (universo de cobertura) ^{3.2.4.2.2.3}	
2022	0			

Justificación línea base ^{3.2.4.2.4}

No se cuenta con línea base

Parámetros de semaforización ^{3.2.4.3}

Tipo de valor ^{3.2.4.3.1}		Porcentual	
		Limite superior	Limite inferior
Verde		100%	80%
Amarillo		80%	60%
Rojo		80%	60%

Meta sexenal ^{3.2.4.4}

Año ^{3.2.4.4.1}	Valor ^{3.2.4.4.2}			Periodo al que corresponde el valor ^{3.2.4.4.3}
	Indicador ^{3.2.4.4.2.1} (relativo)	Numerador ^{3.2.4.4.2.2} (absoluto)	Denominador ^{3.2.4.4.2.3} (universo de cobertura)	
2022	N/A	N/A	N/A	N/A

Metas intermedias ^{3.2.4.5}

Año ^{3.2.4.5.1}	Valor ^{3.2.4.5.2}			Periodo al que corresponde el valor ^{3.2.4.5.3}
	Indicador ^{3.2.4.5.2.1} (relativo)	Numerador ^{3.2.4.5.2.2} (absoluto)	Denominador ^{3.2.4.5.2.3} (universo de cobertura)	
2018 ^{3.2.4.5.1.1}	100%	100	100	ENE-DIC
2019 ^{3.2.4.5.1.2}	100%	100	100	ENE-DIC
2020 ^{3.2.4.5.1.3}	100%	140	140	ENE-DIC
2021 ^{3.2.4.5.1.4}	100%	112	112	ENE-DIC
2022 ^{3.2.4.5.1.5}	100%	123	123	ENE-DIC

Metas del ciclo presupuestario ^{3.2.4.6}

Periodo ^{3.2.4.6.1} (según la frecuencia)	Valor ^{3.2.4.6.2}	Periodo al que corresponde el



**CONGRESO DEL ESTADO DE TLAXCALA
ANTEPROYECTO DE PRESUPUESTO DE EGRESOS 2022
FICHA DE INDICADOR**



de medición)	Indicador ^{3.2.4.6.2.1} (relativo)	Numerador ^{3.2.4.6.2.2} (absoluto)	Denominador ^{3.2.4.6.2.3} (universo de cobertura)	Conceptos de valor ^{3.2.4.6.3}
Periodo 1 (Ejemplo frecuencia trimestral)				
Periodo 2				
Periodo 3				
Periodo 4				

Características de las variables ^{3.2.5} (Se debe llenar este conjunto tanta veces como número de variables existan)

Nombre ^{3.2.5.1}	Sesiones Realizadas
Descripción de la variable ^{3.2.5.2}	Número de Sesiones que se llevan a cabo en el año
Medios de verificación ^{3.2.5.3}	Actas de la Mesa Directiva
Unidad de medida ^{3.2.5.4}	Sesiones
Desagregación geográfica ^{3.2.5.5}	Estatal
Frecuencia ^{3.2.5.6}	Anual
Método de recopilación de datos ^{3.2.5.7}	Explotación de Registros Administrativos
Fecha de disponibilidad de la información ^{3.2.5.8}	ene-22

Características de las variables ^{3.2.5} (Se debe llenar este conjunto tanta veces como número de variables existan)

Nombre ^{3.2.5.1}	Sesiones Programadas
Descripción de la variable ^{3.2.5.2}	Número de sesiones que se programan tener en el año
Medios de verificación ^{3.2.5.3}	Actas de la Mesa Directiva
Unidad de medida ^{3.2.5.4}	Sesiones
Desagregación geográfica ^{3.2.5.5}	Estatal
Frecuencia ^{3.2.5.6}	Anual
Método de recopilación de datos ^{3.2.5.7}	Explotación de Registros Administrativos
Fecha de disponibilidad de la información ^{3.2.5.8}	ene-22



Elaboró

Lic. Leonardo Esteban Estévez Vázquez
Secretario Administrativo

Responsable del Proyecto

Lic. José Eliseo Hernández Sánchez
Secretario Parlamentario

Autorizó

Dip. Vicente Morales Pérez
Presidente del Comité de Administración

TLAXCALA
LXIV LEGISLATURA
COMITÉ DE ADMINISTRACIÓN

TLAXCALA
LXIV LEGISLATURA
SECRETARÍA ADMINISTRATIVA



CONGRESO DEL ESTADO DE TLAXCALA
ANTEPROYECTO DE PRESUPUESTO DE EGRESOS 2022
FICHA DE INDICADOR



Datos de Identificación¹

Eje Rector:	01 Democracia participativa y estado de derecho
Finalidad:	1 Gobierno
Función:	11 Legislación
Subfunción:	111 Legislación

Matriz de Indicadores para Resultados³

Resumen Narrativo^{3.1}

Objetivo al que corresponde el indicador ^{3.1.1}	Eficiente concertación	Marque el nivel del objetivo en la Matriz de Marco Lógico ^{3.1.2}			
		Fin	Propósito	Componente	Actividad X
Objetivo Ponderado					25,00%

Indicador^{3.2}

Datos de identificación del indicador^{3.2.1}

Orden: ^{3.2.1.1}	7	Nombre del indicador ^{3.2.1.2}		Índice de concertación eficaz	
Dimensión del indicador ^{3.2.1.3}	Eficiencia	Tipo de indicador para resultados ^{3.2.1.4}		Estratégico	
Definición del indicador ^{3.2.1.5}	Indica la Eficacia de las concertaciones hechas para llegar a los acuerdos				
Tipo valor de la meta ^{3.2.1.6}	Relativa	Unidad de medida ^{3.2.1.8}		Acuerdos	
Método de cálculo ^{3.2.1.7}	Numerador	Numero de Acuerdos			
	Denominador	Numero de Iniciativas			
Desagregación geográfica ^{3.2.1.9}	Estatal	Frecuencia de medición ^{3.2.1.10}		Anual	
Transversalidad ^{3.2.1.11}					
Enfoque de transversalidad ^{3.2.1.11.1}		Enfoque de Género			
Hombres ^{3.2.1.11.2}	649.894	Mujeres ^{3.2.1.11.3}	693.083	Total ^{3.2.1.11.4}	1.342.977
Serie de Información Disponible ^{3.2.1.12}					
Información disponible ^{3.2.1.12.1}		Indicador Nuevo			

Características del indicador^{3.2.2}

Característica ^{3.2.2.1}						
Calificación ^{3.2.2.2}	Claridad ^{3.2.2.1.1}	Relevancia ^{3.2.2.1.2}	Economía ^{3.2.2.1.3}	Monitoreable ^{3.2.2.1.4}	Adecuado ^{3.2.2.1.5}	Aporte marginal ^{3.2.2.1.6}
No cumple						
Cumple parcialmente						
Cumple	X	X	X	X	X	X

Contacto indicador^{3.2.3}

Nombre ^{3.2.3.1}	José Eliseo	Area ^{3.2.3.4}	Secretaría Parlamentaria
Apellido paterno ^{3.2.3.2}	Hernández	Puesto ^{3.2.3.5}	Secretario Parlamentario
Apellido materno ^{3.2.3.3}	Sánchez	Teléfono ^{3.2.3.7}	68 93357
Correo electrónico ^{3.2.3.6}	sp.hernandez.sanchez@congresodetlaxcala.gob.mx		



CONGRESO DEL ESTADO DE TLAXCALA
 ANTEPROYECTO DE PRESUPUESTO DE EGRESOS 2022
 FICHA DE INDICADOR



Determinación de metas ^{3.2.4}

Viabilidad de la meta ^{3.2.4.1}

Meta acumulable ^{3.2.4.1.1}	NO	Comportamiento del indicador ^{3.2.4.1.2}	Ascendente
Factibilidad de la meta ^{3.2.4.1.3}	Alta		

Línea base ^{3.2.4.2}

Año ^{3.2.4.2.1}	Valor ^{3.2.4.2.2}			Periodo al que corresponde el valor ^{3.2.4.2.3}
	Indicador (relativo) ^{3.2.4.2.2.1}	Numerador (absoluto) ^{3.2.4.2.2.2}	Denominador (universo de cobertura) ^{3.2.4.2.2.3}	
2022	0			

Justificación línea base ^{3.2.4.2.4}

No se cuenta con línea base

Parámetros de semaforización ^{3.2.4.3}

Tipo de valor ^{3.2.4.3.1}		Porcentual	
		Limite superior	Limite inferior
Verde		100%	80%
Amarillo		80%	60%
Rojo		80%	60%

Meta sexenal ^{3.2.4.4}

Año ^{3.2.4.4.1}	Valor ^{3.2.4.4.2}			Periodo al que corresponde el valor ^{3.2.4.4.3}
	Indicador ^{3.2.4.4.2.1} (relativo)	Numerador ^{3.2.4.4.2.2} (absoluto)	Denominador ^{3.2.4.4.2.3} (universo de cobertura)	
2022	N/A	N/A	N/A	N/A

Metas intermedias ^{3.2.4.5}

Año ^{3.2.4.5.1}	Valor ^{3.2.4.5.2}			Periodo al que corresponde el valor ^{3.2.4.5.3}
	Indicador ^{3.2.4.5.2.1} (relativo)	Numerador ^{3.2.4.5.2.2} (absoluto)	Denominador ^{3.2.4.5.2.3} (universo de cobertura)	
2018 ^{3.2.4.5.1.1}	100%	110	110	ENE-DIC
2019 ^{3.2.4.5.1.2}	100%	150	150	ENE-DIC
2020 ^{3.2.4.5.1.3}	100%	175	175	ENE-DIC
2021 ^{3.2.4.5.1.4}	100%	188	188	ENE-DIC
2022 ^{3.2.4.5.1.5}	100%	190	190	ENE-DIC

Metas del ciclo presupuestario ^{3.2.4.6}

Periodo ^{3.2.4.6.1} (según la frecuencia)	Valor ^{3.2.4.6.2}	Periodo al que corresponde el



**CONGRESO DEL ESTADO DE TLAXCALA
ANTEPROYECTO DE PRESUPUESTO DE EGRESOS 2022
FICHA DE INDICADOR**



de medición)	Indicador ^{3.2.4.6.2.1} (relativo)	Numerador ^{3.2.4.6.2.2} (absoluto)	Denominador ^{3.2.4.6.2.3} (universo de cobertura)	Consecuencia de valor ^{3.2.4.6.3}
Periodo 1 (Ejemplo frecuencia trimestral)				
Periodo 2				
Periodo 3				
Periodo 4				

Características de las variables ^{3.2.5} (Se debe llenar este conjunto tanta veces como número de variables existan)

Nombre ^{3.2.5.1}	Número de Acuerdos
Descripción de la variable ^{3.2.5.2}	Indica el Número de Acuerdos
Medios de verificación ^{3.2.5.3}	Actas de la JCCP
Unidad de medida ^{3.2.5.4}	Acuerdos
Desagregación geográfica ^{3.2.5.5}	Estatal
Frecuencia ^{3.2.5.6}	Anual
Método de recopilación de datos ^{3.2.5.7}	Explotación de Registros Administrativos
Fecha de disponibilidad de la información ^{3.2.5.8}	ene-22

Características de las variables ^{3.2.5} (Se debe llenar este conjunto tanta veces como número de variables existan)

Nombre ^{3.2.5.1}	Número de Iniciativas
Descripción de la variable ^{3.2.5.2}	Indica el Número de Iniciativas
Medios de verificación ^{3.2.5.3}	Actas de la JCCP
Unidad de medida ^{3.2.5.4}	Iniciativas
Desagregación geográfica ^{3.2.5.5}	Estatal
Frecuencia ^{3.2.5.6}	Anual
Método de recopilación de datos ^{3.2.5.7}	Explotación de Registros Administrativos
Fecha de disponibilidad de la información ^{3.2.5.8}	ene-22

Elaboró

Eduardo Esteban Estévez Vázquez
Secretario Administrativo

**TLAXCALA
LXIV LEGISLATURA
SECRETARÍA
ADMINISTRATIVA**

Responsable del Proyecto

Lic. José Eliseo Hernández Sánchez
Secretario Parlamentario

Autorizó

Dip. Vicente Morales Pérez
Presidente del Comité de Administración

**CONGRESO DEL ESTADO LIBRE Y SOBERANO
TLAXCALA
LXIV LEGISLATURA
COMITÉ DE
ADMINISTRACIÓN**



CONGRESO DEL ESTADO DE TLAXCALA
ANTEPROYECTO DE PRESUPUESTO DE EGRESOS 2022
FICHA DE INDICADOR



Datos de Identificación¹

Eje Rector:	01 Democracia participativa y estado de derecho
Finalidad:	1 Gobierno
Función:	11 Legislación
Subfunción:	111 Legislación

Matriz de Indicadores para Resultados³

Resumen Narrativo^{3.1}

Objetivo al que corresponde el indicador ^{3.1.1}	Apoyo técnico suficiente	Marque el nivel del objetivo en la Matriz de Marco Lógico ^{3.1.2}			
		Fin	Propósito	Componente	Actividad X
Objetivo Ponderado					25,00%

Indicador^{3.2}

Datos de identificación del indicador^{3.2.1}

Orden: ^{3.2.1.1}	8	Nombre del indicador ^{3.2.1.2}	Índice de proyectos legislativos		
Dimensión del indicador ^{3.2.1.3}	Eficiencia	Tipo de indicador para resultados ^{3.2.1.4}	Estratégico		
Definición del indicador ^{3.2.1.5}	Indica que existe comunicación adecuado entre la JCyCP, Mesa Directiva y Responsables de Áreas				
Tipo valor de la meta ^{3.2.1.6}	Relativa	Unidad de medida ^{3.2.1.8}	Proyectos legislativos		
Método de cálculo ^{3.2.1.7}	Numerador	Proyectos legislativos presentados			
	Denominador	Total de Comisiones en el Congreso			
Desagregación geográfica ^{3.2.1.9}	Estatal	Frecuencia de medición ^{3.2.1.10}	Anual		
Transversalidad ^{3.2.1.11}					
Enfoque de transversalidad ^{3.2.1.11.1}			Enfoque de Género		
Hombres ^{3.2.1.11.2}	649.894	Mujeres ^{3.2.1.11.3}	693.083	Total ^{3.2.1.11.4}	1.342.977
Serie de Información Disponible ^{3.2.1.12}					
Información disponible ^{3.2.1.12.1}	Indicador Nuevo				

Características del indicador^{3.2.2}

Característica ^{3.2.2.1}						
Calificación ^{3.2.2.2}	Claridad ^{3.2.2.1.1}	Relevancia ^{3.2.2.1.2}	Economía ^{3.2.2.1.3}	Monitoreable ^{3.2.2.1.4}	Adecuado ^{3.2.2.1.5}	Aporte marginal ^{3.2.2.1.6}
No cumple						
Cumple parcialmente						
Cumple	X	X	X	X	X	X

Contacto indicador^{3.2.3}

Nombre ^{3.2.3.1}	Rubén	Area ^{3.2.3.4}	JCCP
Apellido paterno ^{3.2.3.2}	Terán	Puesto ^{3.2.3.5}	JCCP
Apellido materno ^{3.2.3.3}	Águila	Teléfono ^{3.2.3.7}	68 93351
Correo electrónico ^{3.2.3.6}	teran.aguila@congresodetlaxcala.gob.mx		



CONGRESO DEL ESTADO DE TLAXCALA
ANTEPROYECTO DE PRESUPUESTO DE EGRESOS 2022
FICHA DE INDICADOR



Determinación de metas ^{3.2.4}

Viabilidad de la meta ^{3.2.4.1}

Meta acumulable ^{3.2.4.1.1}	NO	Comportamiento del indicador ^{3.2.4.1.2}	Ascendente
Factibilidad de la meta ^{3.2.4.1.3}	Alta		

Línea base ^{3.2.4.2}

Año ^{3.2.4.2.1}	Valor ^{3.2.4.2.2}			Periodo al que corresponde el valor ^{3.2.4.2.3}
	Indicador (relativo) ^{3.2.4.2.2.1}	Numerador (absoluto) ^{3.2.4.2.2.2}	Denominador (universo de cobertura) ^{3.2.4.2.2.3}	
2022	0			

Justificación línea base ^{3.2.4.2.4}

No se cuenta con línea base

Parámetros de semaforización ^{3.2.4.3}

Tipo de valor ^{3.2.4.3.1}	Porcentual	
	Limite superior	Limite inferior
Verde	100%	80%
Amarillo	80%	60%
Rojo	80%	60%

Meta sexenal ^{3.2.4.4}

Año ^{3.2.4.4.1}	Valor ^{3.2.4.4.2}			Periodo al que corresponde el valor ^{3.2.4.4.3}
	Indicador ^{3.2.4.4.2.1} (relativo)	Numerador ^{3.2.4.4.2.2} (absoluto)	Denominador ^{3.2.4.4.2.3} (universo de cobertura)	
2022	N/A	N/A	N/A	N/A

Metas intermedias ^{3.2.4.5}

Año ^{3.2.4.5.1}	Valor ^{3.2.4.5.2}			Periodo al que corresponde el valor ^{3.2.4.5.3}
	Indicador ^{3.2.4.5.2.1} (relativo)	Numerador ^{3.2.4.5.2.2} (absoluto)	Denominador ^{3.2.4.5.2.3} (universo de cobertura)	
2018 ^{3.2.4.5.1.1}	1,92	50	26	ENE-DIC
2019 ^{3.2.4.5.1.2}	2,04	53	26	ENE-DIC
2020 ^{3.2.4.5.1.3}	1,92	50	26	ENE-DIC
2021 ^{3.2.4.5.1.4}	1,92	50	26	ENE-DIC
2022 ^{3.2.4.5.1.5}	1,92	50	26	ENE-DIC

Metas del ciclo presupuestario ^{3.2.4.6}

Periodo ^{3.2.4.6.1} (según la frecuencia de medición)	Valor ^{3.2.4.6.2}			Periodo al que corresponde el valor ^{3.2.4.6.3}
	Indicador ^{3.2.4.6.2.1} (relativo)	Numerador ^{3.2.4.6.2.2} (absoluto)	Denominador ^{3.2.4.6.2.3} (universo de cobertura)	



CONGRESO DEL ESTADO DE TLAXCALA
ANTEPROYECTO DE PRESUPUESTO DE EGRESOS 2022
FICHA DE INDICADOR



Periodo 1 (Ejemplo frecuencia trimestral)				
Periodo 2				
Periodo 3				
Periodo 4				

Características de las variables 3.2.5 (Se debe llenar este conjunto tanta veces como número de variables existan)

Nombre 3.2.5.1	Proyectos legislativos presentados
Descripción de la variable 3.2.5.2	Indica el número de proyectos presentados
Medios de verificación 3.2.5.3	Actas de las Comisiones
Unidad de medida 3.2.5.4	Acuerdos
Desagregación geográfica 3.2.5.5	Estatal
Frecuencia 3.2.5.6	Anual
Método de recopilación de datos 3.2.5.7	Explotación de Registros Administrativos
Fecha de disponibilidad de la información 3.2.5.8	ene-22

Características de las variables 3.2.5 (Se debe llenar este conjunto tanta veces como número de variables existan)

Nombre 3.2.5.1	Total de Comisiones en el Congreso
Descripción de la variable 3.2.5.2	Indica el Número de Comisiones en el Congreso
Medios de verificación 3.2.5.3	Actas de las Comisiones
Unidad de medida 3.2.5.4	Comisiones
Desagregación geográfica 3.2.5.5	Estatal
Frecuencia 3.2.5.6	Anual
Método de recopilación de datos 3.2.5.7	Explotación de Registros Administrativo
Fecha de disponibilidad de la información 3.2.5.8	ene-22

Elaboró
 Lic. Leonor Rodríguez Vázquez
 Secretaria Administrativa

Responsable del Proyecto
 Lic. José Eliseo Hernández Sánchez
 Secretario Parlamentario

CONGRESO DEL ESTADO LIBRE Y SOBERANO
 TLAXCALA
 Dip. Víctor Hernández
 Presidente del Comité de Administración

TLAXCALA
 LXIV LEGISLATURA
 SECRETARÍA
 ADMINISTRATIVA



**CONGRESO DEL ESTADO DE TLAXCALA
ANTEPROYECTO DE PRESUPUESTO DE EGRESOS 2022
FICHA DE INDICADOR**



Datos de Identificación¹

Eje Rector:	01 Democracia participativa y estado de derecho
Finalidad:	1 Gobierno
Función:	11 Legislación
Subfunción:	111 Legislación

Matriz de Indicadores para Resultados³

Resumen Narrativo^{3.1}

Objetivo al que corresponde el indicador ^{3.1.1}	Programación y organización adecuada	Marque el nivel del objetivo en la Matriz de Marco Lógico ^{3.1.2}			
		Fin	Propósito	Componente	Actividad X
Objetivo Ponderado					15,00%

Indicador^{3.2}

Datos de identificación del indicador^{3.2.1}

Orden: ^{3.2.1.1}	9	Nombre del indicador ^{3.2.1.2}	Índice de cobertura legislativa		
Dimensión del indicador ^{3.2.1.3}	Eficiencia	Tipo de indicador para resultados ^{3.2.1.4}	Estratégico		
Definición del indicador ^{3.2.1.5}	Indica el total de sesiones que se publican por parte de la Dirección de Comunicación				
Tipo valor de la meta ^{3.2.1.6}	Relativa	Unidad de medida ^{3.2.1.8}	Boletines		
Método de cálculo ^{3.2.1.7}	Numerador	Boletines oficiales			
	Denominador	Número de Sesiones			
Desagregación geográfica ^{3.2.1.9}	Estatal	Frecuencia de medición ^{3.2.1.10}	Anual		
Transversalidad ^{3.2.1.11}					
Enfoque de transversalidad ^{3.2.1.11.1}	Enfoque de Género				
Hombres ^{3.2.1.11.2}	649.894	Mujeres ^{3.2.1.11.3}	693.083	Total ^{3.2.1.11.4}	1.342.977
Serie de Información Disponible ^{3.2.1.12}					
Información disponible ^{3.2.1.12.1}	Indicador Nuevo				

Características del indicador^{3.2.2}

Calificación ^{3.2.2.2}	Característica ^{3.2.2.1}					
	Claridad ^{3.2.2.1.1}	Relevancia ^{3.2.2.1.2}	Economía ^{3.2.2.1.3}	Monitoreable ^{3.2.2.1.4}	Adecuado ^{3.2.2.1.5}	Aporte marginal ^{3.2.2.1.6}
No cumple						
Cumple parcialmente						
Cumple	X	X	X	X	X	X

Contacto indicador^{3.2.3}

Nombre ^{3.2.3.1}	Martha	Area ^{3.2.3.4}	Relaciones Publicas y Comunicacio Social
Apellido paterno ^{3.2.3.2}	Águila	Puesto ^{3.2.3.5}	Director de Comunicación
Apellido materno ^{3.2.3.3}	Cuahitlapantzi	Teléfono ^{3.2.3.7}	68 93370
Correo electrónico ^{3.2.3.6}	csr.p.aguila@congresodetlaxcala.gob.mx		



CONGRESO DEL ESTADO DE TLAXCALA
ANTEPROYECTO DE PRESUPUESTO DE EGRESOS 2022
FICHA DE INDICADOR



Determinación de metas ^{3.2.4}

Viabilidad de la meta ^{3.2.4.1}

Meta acumulable ^{3.2.4.1.1}	NO	Comportamiento del indicador ^{3.2.4.1.2}	NOMINAL
Factibilidad de la meta ^{3.2.4.1.3}	MEDIA		

Línea base ^{3.2.4.2}

Año ^{3.2.4.2.1}	Valor ^{3.2.4.2.2}			Periodo al que corresponde el valor ^{3.2.4.2.3}
	Indicador (relativo) ^{3.2.4.2.2.1}	Numerador (absoluto) ^{3.2.4.2.2.2}	Denominador (universo de cobertura) ^{3.2.4.2.2.3}	
2022	0			

Justificación línea base ^{3.2.4.2.4}

No se cuenta con línea base

Parámetros de semaforización ^{3.2.4.3}

Tipo de valor ^{3.2.4.3.1}	Porcentual	
	Limite superior	Limite inferior
Verde	100%	80%
Amarillo	80%	60%
Rojo	80%	60%

Meta sexenal ^{3.2.4.4}

Año ^{3.2.4.4.1}	Valor ^{3.2.4.4.2}			Periodo al que corresponde el valor ^{3.2.4.4.3}
	Indicador ^{3.2.4.4.2.1} (relativo)	Numerador ^{3.2.4.4.2.2} (absoluto)	Denominador ^{3.2.4.4.2.3} (universo de cobertura)	
2022	N/A	N/A	N/A	N/A

Metas intermedias ^{3.2.4.5}

Año ^{3.2.4.5.1}	Valor ^{3.2.4.5.2}			Periodo al que corresponde el valor ^{3.2.4.5.3}
	Indicador ^{3.2.4.5.2.1} (relativo)	Numerador ^{3.2.4.5.2.2} (absoluto)	Denominador ^{3.2.4.5.2.3} (universo de cobertura)	
2018 ^{3.2.4.5.1.1}	100%	255	255	ENE-DIC
2019 ^{3.2.4.5.1.2}	100%	270	270	ENE-DIC
2020 ^{3.2.4.5.1.3}	100%	435	435	ENE-DIC
2021 ^{3.2.4.5.1.4}	100%	512	512	ENE-DIC
2022 ^{3.2.4.5.1.5}	100%	512	512	ENE-DIC

Metas del ciclo presupuestario ^{3.2.4.6}



**CONGRESO DEL ESTADO DE TLAXCALA
ANTEPROYECTO DE PRESUPUESTO DE EGRESOS 2022
FICHA DE INDICADOR**



Periodo 3.2.4.6.1 (según la frecuencia de medición)	Valor 3.2.4.6.2			Periodo al que corresponde el valor 3.2.4.6.3
	Indicador 3.2.4.6.2.1 (relativo)	Numerador 3.2.4.6.2.2 (absoluto)	Denominador 3.2.4.6.2.3 (universo de cobertura)	
Periodo 1 (Ejemplo frecuencia trimestral)				
Periodo 2				
Periodo 3				
Periodo 4				

Características de las variables 3.2.5 (Se debe llenar este conjunto tanta veces como número de variables existan)

Nombre 3.2.5.1	Boletines oficiales
Descripción de la variable 3.2.5.2	Indica el numero de boletines oficiales publicados
Medios de verificación 3.2.5.3	boletines publicados y actas de sesiones
Unidad de medida 3.2.5.4	Boletines
Desagregación geográfica 3.2.5.5	Estatal
Frecuencia 3.2.5.6	Anual
Método de recopilación de datos 3.2.5.7	Explotación de Registros Administrativos
Fecha de disponibilidad de la información 3.2.5.8	ene-22

Características de las variables 3.2.5 (Se debe llenar este conjunto tanta veces como número de variables existan)

Nombre 3.2.5.1	Número de Sesiones
Descripción de la variable 3.2.5.2	Indica el numero de sesiones realizadas
Medios de verificación 3.2.5.3	boletines publicados y actas de sesiones
Unidad de medida 3.2.5.4	Sesiones
Desagregación geográfica 3.2.5.5	Estatal
Frecuencia 3.2.5.6	Anual
Método de recopilación de datos 3.2.5.7	Explotación de Registros Administrativos
Fecha de disponibilidad de la información 3.2.5.8	ene-22



**TLAXCALA
LXIV LEGISLATURA**

Elaboró

Roberto Estévez Vázquez
Secretario Administrativo

Responsable del Proyecto

Lic. José Eliseo Hernández Sánchez
Secretario Parlamentario

Autorizó

Dip. Vicente Morales Pérez
Presidente del Comité de Administración

**TLAXCALA
LXIV LEGISLATURA
SECRETARÍA
ADMINISTRATIVA**



CONGRESO DEL ESTADO DE TLAXCALA
 ANTEPROYECTO DE PRESUPUESTO DE EGRESOS 2022
 FICHA DE INDICADOR



Datos de Identificación¹

Eje Rector:	01 Democracia participativa y estado de derecho
Finalidad:	1 Gobierno
Función:	11 Legislación
Subfunción:	111 Legislación

Matriz de Indicadores para Resultados³

Resumen Narrativo^{3.1}

Objetivo al que corresponde el indicador ^{3.1.1}	Equipamiento	Marque el nivel del objetivo en la Matriz de Marco Lógico ^{3.1.2}			
		Fin	Propósito	Componente	Actividad X
Objetivo Ponderado					10,00%

Indicador^{3.2}

Datos de identificación del indicador^{3.2.1}

Orden: ^{3.2.1.1}	10	Nombre del indicador ^{3.2.1.2}	Requisiciones atendidas		
Dimensión del indicador ^{3.2.1.3}	Eficiencia	Tipo de indicador para resultados ^{3.2.1.4}		Estratégico	
Definición del indicador ^{3.2.1.5}		Indica la productividad de las requisiciones recibidas			
Tipo valor de la meta ^{3.2.1.6}	Relativa	Unidad de medida ^{3.2.1.8}	Requisiciones		
Método de cálculo ^{3.2.1.7}	Numerador	Requisiciones atendidas			
	Denominador	Requisiciones recibidas			
Desagregación geográfica ^{3.2.1.9}	Estatal	Frecuencia de medición ^{3.2.1.10}	Anual		
Transversalidad ^{3.2.1.11}					
Enfoque de transversalidad ^{3.2.1.11.1}		N/A			
Hombres ^{3.2.1.11.2}	N/A	Mujeres ^{3.2.1.11.3}	N/A	Total ^{3.2.1.11.4}	N/A
Serie de Información Disponible ^{3.2.1.12}					
Información disponible ^{3.2.1.12.1}		Indicador Nuevo			

Características del indicador^{3.2.2}

Calificación ^{3.2.2.2}	Característica ^{3.2.2.1}					
	Claridad ^{3.2.2.1.1}	Relevancia ^{3.2.2.1.2}	Economía ^{3.2.2.1.3}	Monitoreable ^{3.2.2.1.4}	Adecuado ^{3.2.2.1.5}	Aporte marginal ^{3.2.2.1.6}
No cumple						
Cumple parcialmente						
Cumple	X	X	X	X	X	X

Contacto indicador^{3.2.3}

Nombre ^{3.2.3.1}	Leonardo Esteban	Area ^{3.2.3.4}	Secretaría Administrativa
Apellido paterno ^{3.2.3.2}	Estévez	Puesto ^{3.2.3.5}	Secretario Administrativo
Apellido materno ^{3.2.3.3}	Vázquez	Teléfono ^{3.2.3.7}	68 93359
Correo electrónico ^{3.2.3.6}	sa.estevez.vazquez@congresodetlaxcala.gob.mx		



CONGRESO DEL ESTADO DE TLAXCALA
ANTEPROYECTO DE PRESUPUESTO DE EGRESOS 2022
FICHA DE INDICADOR



Determinación de metas ^{3.2.4}

Viabilidad de la meta ^{3.2.4.1}

Meta acumulable ^{3.2.4.1.1}	NO	Comportamiento del indicador ^{3.2.4.1.2}	NOMINAL
Factibilidad de la meta ^{3.2.4.1.3}	MEDIA		

Línea base ^{3.2.4.2}

Año ^{3.2.4.2.1}	Valor ^{3.2.4.2.2}			Periodo al que corresponde el valor ^{3.2.4.2.3}
	Indicador (relativo) ^{3.2.4.2.2.1}	Numerador (absoluto) ^{3.2.4.2.2.2}	Denominador (universo de cobertura) ^{3.2.4.2.2.3}	
2022	0			

Justificación línea base ^{3.2.4.2.4}

No se cuenta con línea base

Parámetros de semaforización ^{3.2.4.3}

Tipo de valor ^{3.2.4.3.1}	Porcentual	
	Limite superior	Limite inferior
Verde	100%	80%
Amarillo	80%	60%
Rojo	80%	60%

Meta sexenal ^{3.2.4.4}

Año ^{3.2.4.4.1}	Valor ^{3.2.4.4.2}			Periodo al que corresponde el valor ^{3.2.4.4.3}
	Indicador ^{3.2.4.4.2.1} (relativo)	Numerador ^{3.2.4.4.2.2} (absoluto)	Denominador ^{3.2.4.4.2.3} (universo de cobertura)	
2022	N/A	N/A	N/A	N/A

Metas intermedias ^{3.2.4.5}

Año ^{3.2.4.5.1}	Valor ^{3.2.4.5.2}			Periodo al que corresponde el valor ^{3.2.4.5.3}
	Indicador ^{3.2.4.5.2.1} (relativo)	Numerador ^{3.2.4.5.2.2} (absoluto)	Denominador ^{3.2.4.5.2.3} (universo de cobertura)	
2018 ^{3.2.4.5.1.1}	100%	1400	1400	ENE-DIC
2019 ^{3.2.4.5.1.2}	100%	1600	1600	ENE-DIC
2020 ^{3.2.4.5.1.3}	100%	2645	2645	ENE-DIC
2021 ^{3.2.4.5.1.4}	100%	2334	2334	ENE-DIC
2022 ^{3.2.4.5.1.5}	100%	1875	1875	ENE-DIC

Metas del ciclo presupuestario ^{3.2.4.6}

Periodo ^{3.2.4.6.1} (según la frecuencia de medición)	Valor ^{3.2.4.6.2}			Periodo al que corresponde el valor ^{3.2.4.6.3}
	Indicador ^{3.2.4.6.2.1} (relativo)	Numerador ^{3.2.4.6.2.2} (absoluto)	Denominador ^{3.2.4.6.2.3} (universo de cobertura)	



**CONGRESO DEL ESTADO DE TLAXCALA
ANTEPROYECTO DE PRESUPUESTO DE EGRESOS 2022
FICHA DE INDICADOR**



Periodo 1 (Ejemplo frecuencia trimestral)				
Periodo 2				
Periodo 3				
Periodo 4				

Características de las variables ^{3.2.5} (Se debe llenar este conjunto tanta veces como número de variables existan)

Nombre ^{3.2.5.1}	Requisiciones atendidas
Descripción de la variable ^{3.2.5.2}	Indica las requisiciones atendidas
Medios de verificación ^{3.2.5.3}	Control de Requisiciones
Unidad de medida ^{3.2.5.4}	Requisiciones
Desagregación geográfica ^{3.2.5.5}	Estatal
Frecuencia ^{3.2.5.6}	Anual
Método de recopilación de datos ^{3.2.5.7}	Explotación de Registros Administrativos
Fecha de disponibilidad de la información ^{3.2.5.8}	ene-22

Características de las variables ^{3.2.5} (Se debe llenar este conjunto tanta veces como número de variables existan)

Nombre ^{3.2.5.1}	Requisiciones recibidas
Descripción de la variable ^{3.2.5.2}	Indica las requisiciones recibidas
Medios de verificación ^{3.2.5.3}	Control de Requisiciones
Unidad de medida ^{3.2.5.4}	Requisiciones
Desagregación geográfica ^{3.2.5.5}	Estatal
Frecuencia ^{3.2.5.6}	Anual
Método de recopilación de datos ^{3.2.5.7}	Explotación de Registros Administrativos
Fecha de disponibilidad de la información ^{3.2.5.8}	ene-22

 Elaboró
 Esteban Estévez Vázquez
 Secretario Administrativo

 Responsable del Proyecto
 Lic. José Eliseo Hernández Sánchez
 Secretario Parlamentario

 Autorizó
 Dip. Vicente Morales
 Presidente del Comité de Administración



**TLAXCALA
LXIV LEGISLATURA
SECRETARÍA
ADMINISTRATIVA**

**TLAXCALA
LXIV LEGISLATURA
COMITÉ DE
ADMINISTRACIÓN**



**CONGRESO DEL ESTADO DE TLAXCALA
ANTEPROYECTO DE PRESUPUESTO DE EGRESOS 2022
FICHA DE INDICADOR**



Datos de Identificación¹

Eje Rector:	01 Democracia participativa y estado de derecho
Finalidad:	1 Gobierno
Función:	11 Legislación
Subfunción:	111 Legislación

Matriz de Indicadores para Resultados³

Resumen Narrativo^{3.1}

Objetivo al que corresponde el indicador ^{3.1.1}	Personal suficiente	Marque el nivel del objetivo en la Matriz de Marco Lógico ^{3.1.2}			
		Fin	Propósito	Componente	Actividad X
Objetivo Ponderado					15,00%

Indicador^{3.2}

Datos de identificación del indicador^{3.2.1}

Orden: ^{3.2.1.1}	11		Nombre del indicador ^{3.2.1.2}	Comportamiento espacios laborales	
Dimensión del indicador ^{3.2.1.3}	Calidad		Tipo de indicador para resultados ^{3.2.1.4}	De gestión	
Definición del indicador ^{3.2.1.5}	Indica el numero de espacios laborales que se incrementa en el año				
Tipo valor de la meta ^{3.2.1.6}	Relativa		Unidad de medida ^{3.2.1.8}	Espacios laborales	
Método de cálculo ^{3.2.1.7}	Numerador	Total de espacios laborales fin de año			
	Denominador	Total de espacios laborales inicio de año			
Desagregación geográfica ^{3.2.1.9}	Estatad		Frecuencia de medición ^{3.2.1.10}	Anual	
Transversalidad ^{3.2.1.11}					
Enfoque de transversalidad ^{3.2.1.11.1}	N/A				
Hombres ^{3.2.1.11.2}	N/A		Mujeres ^{3.2.1.11.3}	N/A	Total ^{3.2.1.11.4} N/A
Serie de Información Disponible ^{3.2.1.12}					
Información disponible ^{3.2.1.12.1}	Indicador Nuevo				

Características del indicador^{3.2.2}

	Característica ^{3.2.2.1}					
Calificación ^{3.2.2.2}	Claridad ^{3.2.2.1.1}	Relevancia ^{3.2.2.1.2}	Economía ^{3.2.2.1.3}	Monitoreable ^{3.2.2.1.4}	Adecuado ^{3.2.2.1.5}	Aporte marginal ^{3.2.2.1.6}
No cumple						
Cumple parcialmente						
Cumple	X	X	X	X	X	X

Contacto indicador^{3.2.3}

Nombre ^{3.2.3.1}	Leonardo Esteban	Area ^{3.2.3.4}	Secretaría Administrativa
Apellido paterno ^{3.2.3.2}	Estévez	Puesto ^{3.2.3.5}	Secretario Administrativo
Apellido materno ^{3.2.3.3}	Vázquez	Teléfono ^{3.2.3.7}	68 9 33 59
Correo electrónico ^{3.2.3.6}	sa.estevez.vazquez@congresodeltlaxcala.gob.mx		



**CONGRESO DEL ESTADO DE TLAXCALA
ANTEPROYECTO DE PRESUPUESTO DE EGRESOS 2022
FICHA DE INDICADOR**



Determinación de metas ^{3.2.4}

Viabilidad de la meta ^{3.2.4.1}

Meta acumulable ^{3.2.4.1.1}	NO	Comportamiento del indicador ^{3.2.4.1.2}	NOMINAL
Factibilidad de la meta ^{3.2.4.1.3}	MEDIA		

Línea base ^{3.2.4.2}

Año ^{3.2.4.2.1}	Valor ^{3.2.4.2.2}			Periodo al que corresponde el valor ^{3.2.4.2.3}
	Indicador (relativo) ^{3.2.4.2.2.1}	Numerador (absoluto) ^{3.2.4.2.2.2}	Denominador (universo de cobertura) ^{3.2.4.2.2.3}	
2022	0			

Justificación línea base ^{3.2.4.2.4}

No se cuenta con línea base

Parámetros de semaforización ^{3.2.4.3}

Tipo de valor ^{3.2.4.3.1}		Absolutos	
		Limite superior	Limite inferior
Verde		100%	80%
Amarillo		80%	60%
Rojo		80%	60%

Meta sexenal ^{3.2.4.4}

Año ^{3.2.4.4.1}	Valor ^{3.2.4.4.2}			Periodo al que corresponde el valor ^{3.2.4.4.3}
	Indicador ^{3.2.4.4.2.1} (relativo)	Numerador ^{3.2.4.4.2.2} (absoluto)	Denominador ^{3.2.4.4.2.3} (universo de cobertura)	
2022	N/A	N/A	N/A	N/A

Metas intermedias ^{3.2.4.5}

Año ^{3.2.4.5.1}	Valor ^{3.2.4.5.2}			Periodo al que corresponde el valor ^{3.2.4.5.3}
	Indicador ^{3.2.4.5.2.1} (relativo)	Numerador ^{3.2.4.5.2.2} (absoluto)	Denominador ^{3.2.4.5.2.3} (universo de cobertura)	
2018 ^{3.2.4.5.1.1}	100%	30	30	
2019 ^{3.2.4.5.1.2}	100%	51	51	
2020 ^{3.2.4.5.1.3}	100%	23	23	
2021 ^{3.2.4.5.1.4}	100%	36	36	
2022 ^{3.2.4.5.1.5}	100%	174	174	

Metas del ciclo presupuestario ^{3.2.4.6}

Periodo ^{3.2.4.6.1} (según la frecuencia)	Valor ^{3.2.4.6.2}	Periodo al que corresponde el



**CONGRESO DEL ESTADO DE TLAXCALA
ANTEPROYECTO DE PRESUPUESTO DE EGRESOS 2022
FICHA DE INDICADOR**



de medición)	Indicador ^{3.2.4.6.2.1} (relativo)	Numerador ^{3.2.4.6.2.2} (absoluto)	Denominador ^{3.2.4.6.2.3} (universo de cobertura)	valor ^{3.2.4.6.3}
Periodo 1 (Ejemplo frecuencia trimestral)				
Periodo 2				
Periodo 3				
Periodo 4				

Características de las variables ^{3.2.5} (Se debe llenar este conjunto tanta veces como número de variables existan)	
Nombre ^{3.2.5.1}	Total de espacios laborales fin de año
Descripción de la variable ^{3.2.5.2}	Indica el total de espacios laborales al terminar el año
Medios de verificación ^{3.2.5.3}	Nómina
Unidad de medida ^{3.2.5.4}	Espacios laborales
Desagregación geográfica ^{3.2.5.5}	Estatal
Frecuencia ^{3.2.5.6}	Anual
Método de recopilación de datos ^{3.2.5.7}	Explotación de Registros Administrativos
Fecha de disponibilidad de la información ^{3.2.5.8}	ene-22

Características de las variables ^{3.2.5} (Se debe llenar este conjunto tanta veces como número de variables existan)	
Nombre ^{3.2.5.1}	Total de espacios laborales inicio de año
Descripción de la variable ^{3.2.5.2}	Indica el total de espacios laborales al iniciar el año
Medios de verificación ^{3.2.5.3}	Nómina
Unidad de medida ^{3.2.5.4}	Espacios laborales
Desagregación geográfica ^{3.2.5.5}	Estatal
Frecuencia ^{3.2.5.6}	Anual
Método de recopilación de datos ^{3.2.5.7}	Explotación de Registros Administrativos
Fecha de disponibilidad de la información ^{3.2.5.8}	ene-22



**TLAXCALA
LXIV LEGISLATURA
SECRETARÍA
ADMINISTRATIVA**

Responsable del Proyecto
[Signature]
Lic. José Eliseo Hernández Sánchez
Secretario Parlamentario

Autoriza
[Signature]
Dip. Vicente Hernández
Presidente del Comité de Administración





CONGRESO DEL ESTADO DE TLAXCALA
ANTEPROYECTO DE PRESUPUESTO DE EGRESOS 2022
SUPUESTOS



Programa: Fortalecimiento al Desarrollo Parlamentario e Institucional
Subprograma: Fortalecimiento al Desarrollo Parlamentario e Institucional
Proyecto: Fortalecimiento al Desarrollo Parlamentario
Dependencia o Entidad: Poder Legislativo
Unidad Responsable: Secretaría Parlamentaria

	OBJETIVOS	INDICADORES	TIPO - DIMENSIÓN - FRECUENCIA	MÉTODO DE CALCULO	MEDIOS DE VERIFICACIÓN	SUPUESTOS
FIN	Contribuir a elevar la calidad de vida de la sociedad tlaxcalteca mediante una legislación actualizada y armonizada acorde al contexto nacional y estatal.	Índice de Comportamiento legislativo	Anual	$((D2021/D2020-1)*100)$	Informes de la Mesa Directiva	Estabilidad Política para lograr concertación de acuerdos en beneficio de la sociedad tlaxcalteca
PROPOSITO	Mantener actualizada la legislación aplicable a la sociedad Tlaxcalteca	Índice de productividad legislativa	Mensual	$((D2021/PP)*100)$	Informes de la Secretaría Parlamentaria	La sociedad tlaxcalteca mantiene el interés respecto de los diversos cambios causados por la evolución del entorno.
COMPONENTES	Alta productividad legislativa	Eficiencia Parlamentaria	Mensual	$((IPP/IRSP)*100)$	Informes de la Secretaría Parlamentaria	La LXI Legislatura mantiene la coordinación y comunicación adecuada de todas las áreas
	Difusión y comunicación suficiente	Índice de comunicación social	Mensual	$(ACSR/ACSP)*100)$	Programa de comunicación social y expedientes	El Congreso del Estado cumple con los programas legislativos e informan de eventos o actividades para su cobertura
ACTIVIDADES	Recursos Suficientes	Índice de cumplimiento presupuestal	Mensual	$((PE/PA)*100)$	Cuenta Pública	Lograr una gestión adecuada para cubrir necesidades
	Programación Legislativa adecuada	Índice de cumplimiento de sesiones	Mensual	$((SR/SP)*100)$	Actas de la Mesa Directiva	Que las sesiones no sean interrumpidas por manifestantes en el recinto legislativa
	Eficiente concertación	Índice de concertación eficaz	Mensual	$((NA/NI)*100)$	Actas del pleno de la JCyCP	Existe voluntad política de los integrantes de la JCyCP
	Apoyo técnico suficiente	Índice de proyectos legislativos	Mensual	$((PLP/TC)*100)$	Actas de las comisiones	Se cuente con personal profesionalizado y especializado en términos de su competencia
	Programación y organización adecuada	Índice de cobertura legislativa	Mensual	$((BO/NSS)*100)$	Boletines publicados y actas de sesión	Existe comunicación adecuado entre la JCyCP, Mesa Directiva y Responsables de Áreas
	Equipamiento	Requisiciones atendidas	Mensual	$(RA/RR)*100)$	Control de requisiciones	Que se tenga presupuesto suficiente
	Personal suficiente	Comportamiento espacios laborales	Anual	$(TEL-FINAL/TEL-INICIAL)*100)$	Nómina	Que se tenga presupuesto suficiente



CONGRESO DEL ESTADO DE TLAXCALA
ANTEPROYECTO DE PRESUPUESTO DE EGRESOS 2022
DESCRIPCIÓN Y DESGLOSE CALENDARIZADO DE VARIABLES Y METAS DE LA MIR



Programa:	Fortalecimiento al Desarrollo Parlamentario e Institucional
Subprograma:	Fortalecimiento al Desarrollo Parlamentario e Institucional
Dependencia o entidad:	Fortalecimiento al Desarrollo Parlamentario
U. Responsable:	Poder Legislativo
Proyecto	

Nivel	Metas de la MIR (Verbos en Infinitivo)	Unidad de Medida	Objetivo Programado 2022	CALENDARIO											
				ENE	FEB	MAR	ABR	MAY	JUN	JUL	AGO	SEP	OCT	NOV	DIC
Fin Variable	Dictaminar Iniciativas	Dictamen	284	8	11	3	6	18	6	29	94	10	32	55	12
Fin Meta	Índice de Comportamiento legislativo	Porcentaje	100%	2,82%	3,87%	1,06%	2,11%	6,34%	2,11%	10,21%	33,10%	3,52%	11,27%	19,37%	4,23%
Proposito Variable	Productividad legislativa	Dictamen	284	8	11	3	6	18	6	29	94	10	32	55	12
Proposito Meta	Índice de productividad legislativa	Porcentaje	100%	2,82%	3,87%	1,06%	2,11%	6,34%	2,11%	10,21%	33,10%	3,52%	11,27%	19,37%	4,23%
Componente 1 Variable	Eficiencia parlamentaria	Iniciativas	206	6	23	15	19	38	5	6	4	22	33	15	20
Componente 1 Meta	Eficiencia Parlamentaria	Porcentaje	100%	2,91%	11,17%	7,28%	9,22%	18,45%	2,43%	2,91%	1,94%	10,68%	16,02%	7,28%	9,71%
Componente 2 Variable	Realizar todas las actividades programadas de comunicación Social.	Actividades	660	60	60	60	60	60	40	40	40	60	60	60	60
Componente 2 Meta	Índice de comunicación social	Porcentaje	100,00%	9,09%	9,09%	9,09%	9,09%	9,09%	6,06%	6,06%	6,06%	9,09%	9,09%	9,09%	9,09%
Componente 3 Variable	Cumplir con el Presupuesto de Egresos Autorizado	Presupuesto	512	48	48	48	48	48	28	26	26	48	48	48	48
Componente 3 Meta	Índice de cumplimiento presupuestal	Porcentaje	100%	9,38%	9,38%	9,38%	9,38%	9,38%	5,47%	5,08%	5,08%	9,38%	9,38%	9,38%	9,38%
Actividad 1.1 Variable	Cumplir con el Programa legislativo aprobado	sesiones	123	12	8	9	10	14	4	9	15	8	12	11	11
Actividad 1.1 Meta	Índice de cumplimiento de sesiones	Porcentaje	100%	9,76%	6,50%	7,32%	8,13%	11,38%	3,25%	7,32%	12,20%	6,50%	9,76%	8,94%	8,94%
Actividad 1.2 Variable	Llegar a los acuerdos necesarios para mejorar la legislación del estado	Acuerdos	190	4	8	5	3	15	6	25	92	9	11	8	4
Actividad 1.2 Meta	Índice de concertación eficaz	Porcentaje	100%	2,11%	4,21%	2,63%	1,58%	7,89%	3,16%	13,16%	48,42%	4,74%	5,79%	4,21%	2,11%
Actividad 1.3 Variable	Incrementar proyectos legislativos	Proyectos	288	5	10	10	10	8	13	52	80	15	25	50	10

Actividad 1.3 Meta	Índice de proyectos legislativos	Porcentaje	100%	1,74%	3,47%	3,47%	2,78%	4,51%	18,06%	27,78%	5,21%	8,68%	17,36%	3,47%
Actividad 2.1 Variable	Publicar todas las actividades del congreso	Boletines	512	48	48	48	48	28	26	26	48	48	48	48
Actividad 2.1 Meta	Índice de cobertura legislativa	Porcentaje	100%	9,38%	9,38%	9,38%	9,38%	5,47%	5,08%	5,08%	9,38%	9,38%	9,38%	9,38%
Actividad 3.1 Variable	Equipar al personal de recursos materiales y técnicos para el mejoramiento de su desempeño	Requisiciones	1875	165	167	134	151	139	163	164	184	146	159	155
Actividad 3.1 Meta	Requisiciones atendidas	Porcentaje	100%	8,80%	8,91%	7,15%	8,05%	7,41%	8,69%	8,75%	9,81%	7,79%	8,48%	8,27%
Actividad 3.2 Variable	Proporcionar de más personal en las áreas que sea necesario para mejorar el trabajo legislativo	Espacios laborales	174	11	15	14	13	16	18	14	19	15	12	10
Actividad 3.2 Meta	Comportamiento espacios laborales	Porcentaje	100%	6,32%	8,62%	8,05%	7,47%	9,20%	10,34%	8,05%	10,92%	8,62%	6,90%	5,75%



 Congreso del Estado Libre y Soberano de Tlaxcala

 LXIV LEGISLATURA

 ADMINISTRACIÓN

Total anual

 Elaboró

 Lic. Esteban Estévez Vázquez

 Secretario Administrativo

Responsable del proyecto

 Lic. José Luis Jiménez Sánchez

 Secretario Parlamentario

Autorizó

 Dip. Vicente Morales Pérez

 Presidente del Comité de Administración

Los recursos materiales, humanos, financieros o institucionales que requieran recursos estatales parcial o totalmente, serán directamente responsables de la formulación de los proyectos.

TLAXCALA

 LXIV LEGISLATURA

 SECRETARÍA

 ADMINISTRATIVA



CONGRESO DEL ESTADO DE TLAXCALA
ANTEPROYECTO DE PRESUPUESTO DE EGRESOS 2022
METAS TRIMESTRALES



Programa: Fortalecimiento al Desarrollo Parlamentario e Institucional
Subprograma: Fortalecimiento al Desarrollo Parlamentario e Institucional
Dependencia o Entidad: Fortalecimiento al Desarrollo Parlamentario e Institucional
Unidad Responsable: Poder Legislativo
Proyecto

Nivel	PROGRAMACIÓN ANUAL DE OBJETIVOS POR PROYECTO Metas de la MIR (Verbos en infinitivo)	Unidad de Medida	Objetivo Programado 2022	CALENDARIZACIÓN TRIMESTRAL											
				Enero-Marzo Meta %	Abril-Junio Meta %	Julio-Septiembre Meta %	Octubre-Diciembre Meta %								
Fin Variable	Dictaminar Iniciativas	Dictamen	284	22	30	133	47%	99	35%						
Fin Meta	Índice de Comportamiento legislativo	Porcentaje	100%	8%	11%	47%	47%	35%	35%						
Propósito Variable	Productividad legislativa	Dictamen	284	22	30	133	47%	99	35%						
Propósito Meta	Índice de productividad legislativa	Porcentaje	100%	8%	11%	47%	47%	35%	35%						
Componente 1 Variable	Eficiencia parlamentaria	Iniciativas	206	44	62	32	16%	68	33%						
Componente 1 Meta	Eficiencia Parlamentaria	Porcentaje	100%	21%	30%	16%	16%	33%	33%						
Componente 2 Variable	Realizar todas las actividades programadas de comunicación Social.	Actividades	660	180	160	140	21%	180	27%						
Componente 2 Meta	Índice de comunicación social	Porcentaje	100%	27%	24%	21%	21%	27%	27%						
Componente 3 Variable	Cumplir con el Presupuesto de Egresos Autorizado	Presupuesto	512	144	124	100	20%	144	28%						
Componente 3 Meta	Índice de cumplimiento presupuestal	Porcentaje	100%	28%	24%	20%	20%	28%	28%						
Actividad 1.1 Variable	Cumplir con el Programa legislativo aprobado	sesiones	123	29	28	32	26%	34	28%						
Actividad 1.1 Meta	Índice de cumplimiento de sesiones	Porcentaje	100%	24%	23%	26%	26%	28%	28%						
Actividad 1.2 Variable	Llegar a los acuerdos necesarios para mejorar la legislación del estado	Actuados	190	17	24	126	66%	23	12%						
Actividad 1.2 Meta	Índice de concertación eficaz	Porcentaje	100%	9%	13%	66%	66%	12%	12%						
Actividad 1.3 Variable	Incrementar proyectos legislativos	Proyectos	288	25	31	147	51%	85	30%						
Actividad 1.3 Meta	Índice de proyectos legislativos	Porcentaje	100%	9%	11%	51%	51%	30%	30%						
Actividad 2.1 Variable	Publicar todas las actividades del congreso	Boletines	512	144	124	100	20%	144	28%						
Actividad 2.1 Meta	Índice de cobertura legislativa	Porcentaje	100%	28%	24%	20%	20%	28%	28%						
Actividad 3.1 Variable	Equipar al personal de recursos materiales y técnicos para el mejoramiento de su desempeño	Requisiciones	1875	480	424	511	27%	460	25%						
Actividad 3.1 Meta	Requisiciones atendidas	Porcentaje	100%	26%	23%	27%	27%	25%	25%						
Actividad 3.2 Variable	Requisiciones de más personal en las dependencias del Poder Legislativo	Espacios laborales	174	43	43	51	29%	37	21%						
Actividad 3.2 Meta	Requisiciones laborales	Porcentaje	100%	25%	25%	29%	29%	21%	21%						



TLAXCALA
LXIV LEGISLATURA
COMITÉ DE ADMINISTRACIÓN

Autenticado
Dip. Víctor González Pérez
Presidente del Comité de Administración

Responsable del Proyecto
Lic. José Eliezer Martínez Sánchez
Secretario Parlamentario

TLAXCALA
LXIV LEGISLATURA
SECRETARÍA DE ADMINISTRATIVA



CONGRESO DEL ESTADO DE TLAXCALA
 ANTEPROYECTO DE PRESUPUESTO DE EGRESOS 2022
 FICHA DESCRIPTIVA DE PROYECTO



Programa: Fortalecimiento al Desarrollo Parlamentario e Institucional
 Subprograma: Fortalecimiento al Desarrollo Parlamentario e Institucional
 Dependencia o Entidad: Poder Legislativo
 Unidad Responsable: Secretaría Parlamentaria

Nombre: Fortalecimiento al Desarrollo Parlamentario

Tipo de Proyecto: Operación en Proceso Innovación Inversión

Cobertura: Cobertura Estatal Municipal Regional

Equidad: Capacidades Diferentes Indígenas Jóvenes Mujeres Niños Tercera Edad No Aplica

Genero: Hombres Mujeres Ambos No Aplica

Periodicidad: Anual Fecha de Inicio _____ Fecha de Terminó _____

Finalidad: 1 Gobierno
 Función: 11 Legislación
 Sub - Función: 111 Legislación

Justificación: Contribuir a elevar la calidad de vida de la sociedad tlaxcalteca mediante una legislación actualizada y armonizada acorde al contexto nacional y estatal.

Objetivos

Fin: Regular las entidades de la sociedad mediante leyes actualizadas
 Propósito: Mantener actualizada la legislación aplicable a la sociedad Tlaxcalteca
 Componente: 1. Alta productividad legislativa, 2. Difusión y comunicación suficiente, 3. Recursos suficientes
 Actividad: 1.1 Programación Legislativa adecuada, 1.2 Eficiente concertación, 1.3 Apoyo técnico suficiente, 2.1 Programación y organización adecuada, 3.1 Equipamiento, 3.2 Personal suficiente

Indicadores

Nombre	Formulas
Fin: Índice de Comportamiento legislativo	Dictámenes año actual / Dictámenes año anterior - 1 * 100
Propósito: Índice de Productividad legislativa	Dictámenes / Iniciativas presentadas en pleno
Componente: Eficiencia Parlamentaria	Iniciativas presentadas en pleno / Iniciativas recibidas en Sría Parlamentaria
Índice de comunicación social	Actividades de Comunicación Social Realizadas / Actividades de Comunicación
Índice de cumplimiento presupuestal	Presupuesto Ejercido / Presupuesto Asignado
Actividad: Índice de cumplimiento de sesiones	Sesiones Realizadas / Sesiones Programadas
Índice de concertación eficaz	Número de Acuerdos / Número de iniciativas
Índice de proyectos legislativos	Proyectos legislativos presentados / Total de comisiones
Índice de cobertura legislativa	Boletines oficiales / Número de Sesiones
Requisiciones atendidas	Requisiciones atendidas / Requisiciones recibidas
Comportamiento espacios laborales	Total espacios laborales fin de año / Total de espacios laborales inicio de año

FUENTES DE FINANCIAMIENTO

CAPITULO	ESTATAL	OTRAS	Especificar otra fuente de financiamiento:
Servicios personales	142.435.156		Recursos Fiscales
Materiales y suministros	14.579.310		Financiamientos Internos
Servicios generales	42.365.237		Financiamientos Externos
Transferencias, asignaciones, subsidios y otras ayudas	85.500.000		Ingresos Propios
Bienes muebles e inmuebles e Intangibles	5.021.658		<input checked="" type="checkbox"/> Recursos Federales
Inversión Pública	-		Recursos Estatales
			Otros Recursos
TOTAL:	289.901.361		Presupuesto estimado: \$

Datos de Elaboración:
 Nombre: Lic. José Eliseo Hernández Sánchez
 Cargo: Secretario Parlamentario
 Correo Electrónico: [Redacted]
 Elaboró: [Redacted]
 Lic. Agonardo Esteban Estévez Vázquez
 Secretario Administrativo

Correo Electrónico:
 Responsable del Proyecto
 Lic. José Eliseo Hernández Sánchez
 Secretario Parlamentario

Autizó:
 Dip. Vicente Morales Pérez
 Presidente del Comité de Administración





CONGRESO DEL ESTADO DE TLAXCALA
 ANTEPROYECTO DE PRESUPUESTO DE EGRESOS 2022
 PROGRAMA OPERATIVO ANUAL 2022



Sector:	05 Poder Legislativo
Dependencia o Entidad:	Poder Legislativo
Misión de la Dependencia o Entidad:	Legislar dentro de un marco legal integral de valores y principios éticos, atendiendo a las demandas de la sociedad, para generar credibilidad y confianza en el ciudadano.
Visión de la Dependencia o Entidad:	Lograr la trascendencia del quehacer parlamentario mediante la adecuación del marco jurídico de manera congruente, para contribuir al desarrollo del estado y al bienestar de la sociedad.
Objetivos Estratégicos:	Legislar con responsabilidad, equidad, espíritu social y humano, a través de acuerdos entre las distintas comisiones y fracciones parlamentarias que integran la Legislatura.
Contribución al Plan Estatal de Desarrollo:	
Compromisos:	Fomentar una comunicación abierta, tolerante e incluyente, entre las diferentes comisiones que integran el Congreso.
Programa de Gobierno:	
Acciones a Corto plazo:	<ol style="list-style-type: none"> 1.- Realizando estudios de la problemática de la población 2.- Atendiendo los problemas sociales 3.- Conociendo las necesidades de la población 4.- Aplicando las garantías individuales 5.- Aplicando leyes de fomento económico, seguridad y educación

Acciones a Mediano Plazo:	<ul style="list-style-type: none"> - Incrementar la participación ciudadana. - Fomentar el quehacer Legislativo. - Participar en la difusión de la población de logros y alcances
----------------------------------	--

Elaboró

 TLAXCALA
 LXIV LEGISLATURA
 Lic. Leonardo Esteban Estévez Vázquez
 SECRETARÍA ADMINISTRATIVA

Responsable del Proyecto

 Lic. José Eliseo Hernández Sánchez
 Secretario Parlamentario

Autorizó

 TLAXCALA
 LXIV LEGISLATURA
 Dip. Vicente Morales Perera
 Presidente del Comité de ADMINISTRACIÓN



ÍNDICE



No. FORMATOS PRESUPUESTALES

1.- Resumen por Capítulo	PP-FM-OJ-00
2.- Resumen Económico	PP-FM-OK-00
3.- Resumen por Proyecto	PP-FM-OL-00
4.- Concentrado Proyectos	PP-FM-OM-00
5.- Resumen por Partida	PP-FM-ON-00
6.- Presupuesto Proyecto - Partida	PP-FM-OO-03
7.- Análisis Programático - Presupuestal	PP-FM-OP-00
8.- Análisis de Presupuesto de Egresos	PP-FM-OQ-01
9.- Plantilla de Personal	PP-FM-OR-00
10.- Desglose de Concepto por Partida	PP-FM-OS-00
11.- Fuente de Financiamiento	PP-FM-OT-01
12.- Proyecto Partida Calendarizado	PP-FM-OU-01
13.- Resumen Faltantes por Partida	PP-FM-1N-01
14.- Presupuestación con Perspectiva de Derechos de la Infancia	PP-FM-1P-00



GOBIERNO DEL ESTADO DE TLAXCALA
ANTEPROYECTO DE PRESUPUESTO DE EGRESOS 2022
RESUMEN POR CAPITULO



Dependencia o Entidad: **CONGRESO DEL ESTADO DE TLAXCALA**

Capitulo	Descripción	Presupuesto Autorizado 2021	Propuesta de Presupuesto 2022	Diferencia	Justificación
1000	Servicios Personales	131,355,160.00	142,435,156.00	11,079,996.00	SE CONSIDERA EL INCREMENTO TOMANDO COMO BASE LA INFLACION MAS LA TASA REAL DE LOS GPE PARA 2022; ADICIONALMENTE SE CONSIDERAN TODAS LAS PRESTACIONES CONFORME A LEY PARA TODO EL PERSONAL QUE LABORA EN ESTA INSTITUCIÓN
2000	Materiales y Suministros	13,870,279.00	14,579,310.00	709,031.00	EL INCREMENTO ES CONSIDERADO CONFORME AL AUMENTO INFLACIONARIO
3000	Servicios Generales	35,736,354.00	42,365,237.00	6,628,883.00	EL INCREMENTO ES CONSIDERADO CONFORME AL AUMENTO INFLACIONARIO
4000	Transferencias, Asignaciones, Subsidios y Otras Ayudas	85,500,000.00	85,500,000.00	0.00	SE MANTIENE POR DISCIPLINA FINANCIERA
5000	Bienes Muebles, Inmuebles e Intangibles	4,701,708.00	5,021,658.00	319,950.00	EL INCREMENTO ES CONSIDERADO CONFORME AL AUMENTO INFLACIONARIO
6000	Inversión Pública			0.00	
7000	Inversiones Financieras y Otras Provisiones			0.00	
8000	Participaciones y Aportaciones			0.00	
9000	Deuda Pública			0.00	
	Total	271,163,501.00	289,901,361.00	18,737,860.00	



CONGRESO DEL ESTADO LIBRE Y SOBERANO
TLAXCALA
LXIV LEGISLATURA
COMITÉ DE ADMINISTRACIÓN

Apoyado

DIP. VICENTE MORALES PÉREZ
 PRESIDENTE DEL COMITÉ DE ADMINISTRACIÓN

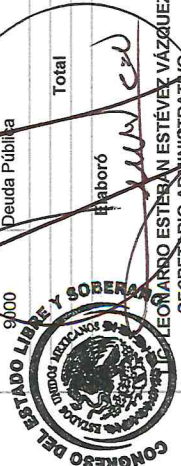

CONGRESO DEL ESTADO LIBRE Y SOBERANO
TLAXCALA
LXIV LEGISLATURA
SECRETARÍA ADMINISTRATIVA

Los titulares de las dependencias y entidades o instituciones que reciban recursos estatales parciales o totales, serán directamente responsables de la formulación de sus proyectos.



**GOBIERNO DEL ESTADO DE TLAXCALA
ANTEPROYECTO DE PRESUPUESTO DE EGRESOS 2022
RESUMEN ECONÓMICO**



Dependencia o Entidad:

CONGRESO DEL ESTADO DE TLAXCALA

Capítulo	Descripción	Presupuesto Original Autorizado 2021	Presupuesto Modificado 2021	Expectativa de Cierre 2021	Proyecto de Presupuesto 2022
1000	Servicios Personales	131,355,160.00	133,721,122.00	133,721,122.00	142,435,156.00
2000	Materiales y Suministros	13,870,279.00	33,784,547.00	33,784,547.00	14,579,310.00
3000	Servicios Generales	35,736,354.00	24,795,979.00	24,795,979.00	42,365,237.00
4000	Transferencias, Asignaciones, Subsidios y Otras Ayudas	85,500,000.00	112,860,956.00	112,860,956.00	85,500,000.00
5000	Bienes Muebles, Inmuebles e Intangibles	4,701,708.00	1,879,237.00	1,879,237.00	5,021,658.00
6000	Inversión Pública				
7000	Inversiones Financieras y Otras Provisiones				
8000	Participaciones y Aportaciones				
9000	Deuda Pública				

Total 271,163,501.00 307,041,841.00 307,041,841.00 289,901,361.00

Observaciones

El presupuesto original autorizado se modificó por ingresos de multas, devolución de impuestos, ajustes trimestrales y ampliaciones presupuestales.

Elaboró

IGNARDO ESTEBAN ESTÉVEZ VÁZQUEZ
SECRETARÍA ADMINISTRATIVA

Autorizó

DIP. VICENTE MORALES PÉREZ
PRESIDENTE DEL COMITÉ DE ADMINISTRACIÓN



**TLAXCALA
LXIV LEGISLATURA
SECRETARÍA
ADMINISTRATIVA**



**TLAXCALA
LXIV LEGISLATURA
COMITÉ DE
ADMINISTRACIÓN**

Los titulares de las dependencias y entidades o instituciones que reciban recursos estatales parciales o totalmente, serán directamente responsables de la formulación de sus proyectos.



**GOBIERNO DEL ESTADO DE TLAXCALA
ANTEPROYECTO DE PRESUPUESTO DE EGRESOS 2022
RESUMEN POR PROYECTO**



Dependencia o Entidad: CONGRESO DEL ESTADO DE TLAXCALA

Número de Proyecto	Descripción	Presupuesto Autorizado 2021	Propuesta de Presupuesto 2022	Diferencia	Justificación
1	FORTALECIMIENTO AL DESARROLLO PARLAMENTARIO E INSTITUCIONAL	271,163,501.00	289,901,361.00	18,737,860.00	EL AUMENTO ES CONSIDERANDO REGULARIZACIONES DE SUELDOS Y PRESTACIONES DE LOS TRABAJADORES Y UN INCREMENTO ANUAL CONFORME AL SALARIO MINIMO, ASI COMO LAS ADQUISICIONES DE EQUIPO TECNOLÓGICO PARA LAS ÁREAS DEL CONGRESO.
Total proyecto		271,163,501.00	289,901,361.00	18,737,860.00	

 Tlaxcala, a 7 de Septiembre del 2021
 LIC. MARIO SEVERINO ESTÉVEZ VÁZQUEZ
 SECRETARIO ADMINISTRATIVO
ADMINISTRATIVO

 Tlaxcala
 LXIV LEGISLATURA
COMITÉ DE ADMINISTRACIÓN

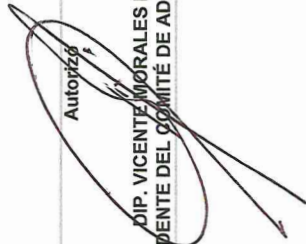
Autorizó

 DIP. VICENTE MORALES PÉREZ
 PRESIDENTE DEL COMITÉ DE ADMINISTRACIÓN

Las áreas y entidades o instituciones que reciban recursos estatales, parciales o totalmente, serán directamente responsables de la formulación de sus proyectos.



GOBIERNO DEL ESTADO DE TLAXCALA
ANTEPROYECTO DE PRESUPUESTO DE EGRESOS 2022
CONCENTRADO DE PROYECTOS



Dependencia o Entidad:

CONGRESO DEL ESTADO DE TLAXCALA

Partida	Descripción	Importe total	No. 1	No. 2	No. 3	No. 4	No. 5	No. 6	N....
1000	SERVICIOS PERSONALES								
1111	DIETAS	37,328,472	37,328,472						
1131	SUELDOS A FUNCIONARIOS	4,451,410	4,451,410						
1132	SUELDOS AL PERSONAL	29,540,610	29,540,610						
1133	SUELDOS A TRABAJADORES	23,546,937	23,546,937						
1134	SUELDOS INTERINOS	356,167	356,167						
1312	PRIMA QUINQUENAL A TRABAJADORES	1,605,772	1,605,772						
1321	PRIMA VACACIONAL A FUNCIONARIOS	222,570	222,570						
1322	PRIMA VACACIONAL AL PERSONAL	1,530,213	1,530,213						
1323	PRIMA VACACIONAL A TRABAJADORES	1,636,141	1,636,141						
1326	GRATIFICACIÓN FIN DE AÑO FUNCIONARIOS	494,601	494,601						
1327	GRATIFICACIÓN FIN DE AÑO AL PERSONAL	3,400,473	3,400,473						
1328	GRATIFICACIÓN FIN DE AÑO A TRABAJADORES	3,635,870	3,635,870						
1332	HORAS EXTRAORDINARIAS AL PERSONAL	150,000	150,000						
1333	HORAS EXTRAORDINARIAS A TRABAJADORES	223,200	223,200						
1342	COMPENSACIONES AL PERSONAL	553,714	553,714						
1343	COMPENSACIONES A TRABAJADORES	377,300	377,300						
1443	CUOTAS SEGURO DE VIDA A TRABAJADORES	650,000	650,000						
1521	INDEMNIZACIÓN Y LIQUIDACIÓN A FUNCIONARIOS	0	0						
1522	INDEMNIZACIÓN Y LIQUIDACIÓN AL PERSONAL	0	0						
1541	AYUDA PARA PASAJES	256,923	256,923						
1542	APOYO CANASTA	3,893,497	3,893,497						
1546	DÍAS ECONÓMICOS A TRABAJADORES	588,673	588,673						
1547	VACACIONES NO DISFRUTADAS DE FUNCIONARIOS	262,000	262,000						
1548	VACACIONES NO DISFRUTADAS DEL PERSONAL	608,543	608,543						
1549	INCENTIVO AL AHORRO DE LOS FUNCIONARIOS	3,272,730	3,272,730						
154B	INCENTIVO AL AHORRO DE LOS TRABAJADORES	307,362	307,362						
154K	SERVICIO MÉDICO A FUNCIONARIOS	633,540	633,540						
154L	SERVICIO MÉDICO AL PERSONAL	527,950	527,950						
154M	SERVICIO MÉDICO A TRABAJADORES	3,997,335	3,997,335						
1551	APOYOS A LA CAPACITACIÓN DE LOS SERVIDORES PÚBLICOS	193,678	193,678						
1591	CUOTAS DESPESA A FUNCIONARIOS	346,221	346,221						
1592	CUOTAS DESPESA AL PERSONAL	720,050	720,050						
1593	CUOTAS DESPESA A TRABAJADORES	1,831,428	1,831,428						
1596	DESPESA ESPECIAL DE FIN DE AÑO FUNCIONARIOS	370,951	370,951						
1597	DESPESA ESPECIAL DE FIN DE AÑO AL PERSONAL	771,482	771,482						

1598	DEPENSA ESPECIAL DE FIN DE AÑO A TRABAJADORES	1,962,245	1,962,245	1,962,245	0	0	0	0	0	0	0
159A	PERCEPCIÓN COMPLEMENTARIA EMPLEADOS	6,762,156	6,762,156	6,762,156							
159D	OTRAS PERCEPCIONES A TRABAJADORES	1,097,888	1,097,888	1,097,888							
159H	APORTACIÓN A PENSIONES POR TRABAJADORES	4,238,449	4,238,449	4,238,449							
1711	ESTÍMULOS POR AÑOS DE SERVICIO	88,605	88,605	88,605							
TOTAL CAPÍTULO 1000		142,435,156	142,435,156	142,435,156	0	0	0	0	0	0	0
2000	MATERIALES Y SUMINISTROS										
2111	MATERIALES, ÚTILES Y EQUIPOS MENORES DE OFICINA	3,402,576	3,402,576	3,402,576							
2121	MATERIALES Y ÚTILES DE IMPRESIÓN Y REPRODUCCIÓN	617,866	617,866	617,866							
2141	MATERIALES, ÚTILES Y EQUIPOS MENORES DE TECNOLOGÍAS DE LA INFORMACIÓN Y COMUNICACIONES	3,032,748	3,032,748	3,032,748							
2151	MATERIAL IMPRESO E INFORMACIÓN DIGITAL	509,231	509,231	509,231							
2161	MATERIAL DE LIMPIEZA	1,697,436	1,697,436	1,697,436							
2211	PRODUCTOS ALIMENTICIOS PARA PERSONAS	2,649,698	2,649,698	2,649,698							
2231	UTENSILIOS PARA EL SERVICIO DE ALIMENTACIÓN	278,380	278,380	278,380							
2441	MADERA Y PRODUCTOS DE MADERA	12,485	12,485	12,485							
2451	VIDRIO Y PRODUCTOS DE VIDRIO	55,100	55,100	55,100							
2461	MATERIAL ELÉCTRICO Y ELECTRÓNICO	339,488	339,488	339,488							
2471	ARTÍCULOS METÁLICOS PARA LA CONSTRUCCIÓN	1,509	1,509	1,509							
2481	MATERIALES COMPLEMENTARIOS	180,000	180,000	180,000							
2491	OTROS MATERIALES Y ARTÍCULOS DE CONSTRUCCIÓN Y REPARACIÓN	180,000	180,000	180,000							
2541	MATERIALES, ACCESORIOS Y SUMINISTROS MÉDICOS	300,000	300,000	300,000							
2561	FIBRAS SINTÉTICAS, HULES, PLÁSTICOS Y DERIVADOS	250,000	250,000	250,000							
2611	COMBUSTIBLES, LUBRICANTES Y ADITIVOS	380,000	380,000	380,000							
2711	VESTUARIO Y UNIFORMES	56,581	56,581	56,581							
2911	HERRAMIENTAS MENORES	36,212	36,212	36,212							
2921	REFACCIONES Y ACCESORIOS MENORES DE EDIFICIOS	300,000	300,000	300,000							
2941	REFACCIONES Y ACCESORIOS MENORES DE EQUIPO DE CÓMPUTO Y TECNOLOGÍAS DE LA INFORMACIÓN	150,000	150,000	150,000							
2961	REFACCIONES Y ACCESORIOS MENORES DE EQUIPO DE TRANSPORTE	150,000	150,000	150,000							
TOTAL CAPÍTULO 2000		14,579,310	14,579,310	14,579,310	0	0	0	0	0	0	0
3000	SERVICIOS GENERALES										
3111	ENERGÍA ELÉCTRICA	303,831	303,831	303,831							
3121	GAS	27,000	27,000	27,000							
3131	AGUA	50,975	50,975	50,975							
3141	TELEFONÍA TRADICIONAL	768,478	768,478	768,478							
3151	TELEFONÍA CELULAR	0	0	0							

3171	SERVICIOS DE ACCESO DE INTERNET, REDES Y PROCESAMIENTO DE INFORMACIÓN	361,034	361,034	361,034						
3181	SERVICIOS POSTALES Y TELEGRÁFICOS	107,167	107,167	107,167						
3221	ARRENDAMIENTO DE EDIFICIOS	192,909	192,909	192,909						
3231	ARRENDAMIENTO DE MOBILIARIO Y EQUIPO DE ADMINISTRACIÓN, EDUCACIONAL Y RECREATIVO	70,000	70,000	70,000						
3271	ARRENDAMIENTO DE ACTIVOS INTANGIBLES	25,000	25,000	25,000						
3311	SERVICIOS LEGALES, DE CONTABILIDAD, AUDITORÍA Y RELACIONADOS	643,029	643,029	643,029						
3321	SERVICIOS DE DISEÑO, ARQUITECTURA, INGENIERÍA Y ACTIVIDADES RELACIONADAS	53,586	53,586	53,586						
3341	SERVICIOS DE CAPACITACIÓN	1,400,000	1,400,000	1,400,000						
3361	SERVICIOS DE APOYO ADMINISTRATIVO, TRADUCCIÓN, FOTOCOPIADO E IMPRESIÓN	28,133	28,133	28,133						
3381	SERVICIO DE VIGILANCIA	300,000	300,000	300,000						
3411	SERVICIOS FINANCIEROS Y BANCARIOS	15,000	15,000	15,000						
3451	SEGURO DE BIENES PATRIMONIALES	110,999	110,999	110,999						
3511	CONSERVACIÓN Y MANTENIMIENTO MENOR DE INMUEBLES	1,125,301	1,125,301	1,125,301						
3521	INSTALACIÓN, REPARACIÓN Y MANTENIMIENTO DE MOBILIARIO Y EQUIPO DE ADMINISTRACIÓN, EDUCACIONAL Y RECREATIVO	18,005	18,005	18,005						
3531	INSTALACIÓN, REPARACIÓN Y MANTENIMIENTO DE EQUIPO DE CÓMPUTO Y TECNOLOGÍA DE LA INFORMACIÓN	90,000	90,000	90,000						
3541	INSTALACIÓN, REPARACIÓN Y MANTENIMIENTO DE EQUIPO E INSTRUMENTAL MÉDICO Y DE LABORATORIO	10,717	10,717	10,717						
3551	REPARACIÓN Y MANTENIMIENTO DE EQUIPO DE TRANSPORTE	146,289	146,289	146,289						
3581	SERVICIOS DE LIMPIEZA Y MANEJO DE DESECHOS	1,082,772	1,082,772	1,082,772						
3611	DIFUSIÓN POR RADIO, TELEVISIÓN Y OTROS MEDIOS DE MENSAJES SOBRE PROGRAMAS Y ACTIVIDADES GUBERNAMENTALES	1,335,326	1,335,326	1,335,326						
3641	SERVICIOS DE REVELADO DE FOTOGRAFÍAS	96,445	96,445	96,445						
3711	PASAJES AÉREOS	106,341	106,341	106,341						
3721	PASAJES TERRESTRES	115,906	115,906	115,906						
3751	VIÁTICOS EN EL PAÍS	187,550	187,550	187,550						
3791	OTROS SERVICIOS DE TRASLADO Y HOSPEDAJE	160,757	160,757	160,757						
3811	GASTOS DE CEREMONIAL	214,343	214,343	214,343						
3821	GASTOS DE ORDEN SOCIAL Y CULTURAL	321,515	321,515	321,515						
3921	IMPUESTOS Y DERECHOS	25,000	25,000	25,000						
3981	IMPUESTOS SOBRE NOMINAS Y OTROS QUE SE DERIVEN DE UNA RELACIÓN LABORAL	871,829	871,829	871,829						
3991	OTROS SERVICIOS GENERALES	32,000,000	32,000,000	32,000,000						
	TOTAL CAPÍTULO 3000	42,365,237	42,365,237	42,365,237	0	0	0	0	0	0
4000	TRANSFERENCIAS									
4411	AYUDAS SOCIALES A PERSONAS	85,500,000	85,500,000	85,500,000						

TOTAL CAPÍTULO 4000		85,500,000	85,500,000	0	0	0	0	0	0
6000	BIENES MUEBLES, INMUEBLES E INTANGIBLES								
5111	MUEBLES DE OFICINA Y ESTANTERÍA	2,400,000	2,400,000						
5121	MUEBLES EXCEPTO DE OFICINA Y ESTANTERÍA	0	0						
5131	BIENES ARTÍSTICOS, CULTURALES Y CIENTÍFICOS	0	0						
5151	EQUIPO DE CÓMPUTO Y DE TECNOLOGÍAS DE LA INFORMACIÓN	2,301,708	2,301,708						
5191	OTROS MOBILIARIOS Y EQUIPOS DE ADMINISTRACIÓN	0	0						
5211	EQUIPOS Y APARATOS AUDIOVISUALES	199,950	199,950						
5411	VEHÍCULOS Y EQUIPO TERRESTRE	0	0						
5651	EQUIPO DE COMUNICACIÓN Y TELECOMUNICACIÓN	120,000	120,000						
5811	TERRENOS	0	0						

6000	TOTAL CAPÍTULO 5000	5,021,658	5,021,658	0	0	0	0	0	0
	INVERSIÓN PÚBLICA	0	0						
	TOTAL CAPÍTULO 6000	0	0	0	0	0	0	0	0
	TOTAL GENERAL:	289,901,361	289,901,361	0	0	0	0	0	0



TLAXCALA
LXIV LEGISLATURA
SECRETARÍA
ADMINISTRATIVA

ELABORÓ
LIC. LEONARDO ESTEBAN ESTÉVEZ VÁZQUEZ
SECRETARIO ADMINISTRATIVO



TLAXCALA
LXIV LEGISLATURA
COMITÉ DE
ADMINISTRACIÓN

Autorizó
DIF. VICENTE MORALES PÉREZ
PRESIDENTE DEL COMITÉ DE ADMINISTRACIÓN

Los titulares de las dependencias y entes o instituciones que reciben recursos estatales parciales o totales, serán directamente responsables de la formulación de sus proyectos.



GOBIERNO DEL ESTADO DE TLAXCALA
ANTEPROYECTO DE PRESUPUESTO DE EGRESOS 2022
RESUMEN POR PARTIDA



Dependencia o Entidad:

CONGRESO DEL ESTADO DE TLAXCALA

Partida	Descripción	Presupuesto Autorizado 2021	Propuesta de Presupuesto 2022	Diferencia	Justificación
1000	SERVICIOS PERSONALES				
1111	DIETAS	35,352,280.00	37,328,472.00	1,976,192.00	EL INCREMENTO REFIERE AL PORCENTAJE DE INFLACIÓN ESTIMADA ASÍ COMO LA TASA REAL DE LOS CGPE 2022
1131	SUELDOS A FUNCIONARIOS	3,456,853.00	4,451,410.00	994,557.00	EL INCREMENTO REFIERE AL PORCENTAJE DE INFLACIÓN ESTIMADA ASÍ COMO LA TASA REAL DE LOS CGPE 2022
1132	SUELDOS AL PERSONAL	30,335,495.00	29,540,610.00	-794,885.00	DECREMENTO POR AJUSTE DE PERSONAL
1133	SUELDOS A TRABAJADORES	20,744,658.00	23,546,937.00	2,802,279.00	EL INCREMENTO REFIERE AL PORCENTAJE DE INFLACIÓN ESTIMADA ASÍ COMO LA TASA REAL DE LOS CGPE 2022
1134	SUELDOS INTERINOS	478,290.00	356,167.00	-122,123.00	DECREMENTO POR AJUSTE DE PERSONAL
1312	PRIMA QUINQUENAL A TRABAJADORES	1,498,135.00	1,605,772.00	107,637.00	EL AUMENTO SE DEBE A LA VARIACIÓN DE LA PRIMA QUINQUENAL DEBIDO A LOS AÑOS DE SERVICIO QUE CUMPLE CADA TRABAJADOR
1321	PRIMA VACACIONAL A FUNCIONARIOS	172,843.00	222,570.00	49,727.00	EL INCREMENTO REFIERE AL PORCENTAJE DE INFLACIÓN ESTIMADA ASÍ COMO LA TASA REAL DE LOS CGPE 2022
1322	PRIMA VACACIONAL AL PERSONAL	1,542,995.00	1,530,213.00	-12,782.00	DECREMENTO POR AJUSTE DE PERSONAL
1323	PRIMA VACACIONAL A TRABAJADORES	1,361,586.00	1,636,141.00	274,555.00	EL INCREMENTO REFIERE AL PORCENTAJE DE INFLACIÓN ESTIMADA ASÍ COMO LA TASA REAL DE LOS CGPE 2022
1326	GRATIFICACIÓN FIN DE AÑO FUNCIONARIOS	384,095.00	494,601.00	110,506.00	EL INCREMENTO REFIERE AL PORCENTAJE DE INFLACIÓN ESTIMADA ASÍ COMO LA TASA REAL DE LOS CGPE 2022

1327	GRATIFICACIÓN FIN DE AÑO AL PERSONAL	3,428,877.00	3,400,473.00	-28,404.00	DECREMENTO POR AJUSTE DE PERSONAL
1328	GRATIFICACIÓN FIN DE AÑO A TRABAJADORES	3,025,747.00	3,635,870.00	610,123.00	EL INCREMENTO REFIERE AL PORCENTAJE DE INFLACIÓN ESTIMADA ASÍ COMO LA TASA REAL DE LOS CGPE 2022
1332	HORAS EXTRAORDINARIAS AL PERSONAL	150,000.00	150,000.00	0.00	SE MANTIENE POR DISCIPLINA FINANCIERA
1333	HORAS EXTRAORDINARIAS A TRABAJADORES	223,200.00	223,200.00	0.00	SE MANTIENE POR DISCIPLINA FINANCIERA
1342	COMPENSACIONES AL PERSONAL	524,400.00	553,714.00	29,314.00	EL INCREMENTO REFIERE AL PORCENTAJE DE INFLACIÓN ESTIMADA ASÍ COMO LA TASA REAL DE LOS CGPE 2022
1343	COMPENSACIONES A TRABAJADORES	1,280,067.00	377,300.00	-902,767.00	DISMINUYE EN BASE A DISCIPLINA FINANCIERA
1443	CUOTAS SEGURO DE VIDA A TRABAJADORES	375,095.00	650,000.00	274,905.00	EL INCREMENTO REFIERE AL PORCENTAJE DE INFLACIÓN ESTIMADA ASÍ COMO LA TASA REAL DE LOS CGPE 2022
1521	INDEMNIZACIÓN Y LIQUIDACIÓN A FUNCIONARIOS	465,871.00	0.00	-465,871.00	DISMINUYE EN BASE A DISCIPLINA FINANCIERA
1522	INDEMNIZACIÓN Y LIQUIDACIÓN AL PERSONAL	569,794.00	0.00	-569,794.00	DISMINUYE EN BASE A DISCIPLINA FINANCIERA
1541	AYUDA PARA PASAJES	227,285.00	256,923.00	29,638.00	EL INCREMENTO REFIERE AL PORCENTAJE DE INFLACIÓN ESTIMADA ASÍ COMO LA TASA REAL DE LOS CGPE 2022
1542	APOYO CANASTA	3,530,392.00	3,893,497.00	363,105.00	EL INCREMENTO REFIERE AL PORCENTAJE DE INFLACIÓN ESTIMADA ASÍ COMO LA TASA REAL DE LOS CGPE 2022
1546	DÍAS ECONÓMICOS A TRABAJADORES	518,616.00	588,673.00	70,057.00	EL INCREMENTO REFIERE AL PORCENTAJE DE INFLACIÓN ESTIMADA ASÍ COMO LA TASA REAL DE LOS CGPE 2022
1547	VACACIONES NO DISFRUTADAS DE FUNCIONARIOS	165,167.00	262,000.00	96,833.00	EL INCREMENTO REFIERE AL PORCENTAJE DE INFLACIÓN ESTIMADA ASÍ COMO LA TASA REAL DE LOS CGPE 2022
1548	VACACIONES NO DISFRUTADAS DEL PERSONAL	247,486.00	608,543.00	361,057.00	EL INCREMENTO REFIERE AL PORCENTAJE DE INFLACIÓN ESTIMADA ASÍ COMO LA TASA REAL DE LOS CGPE 2022
1549	INCENTIVO AL AHORRO DE LOS FUNCIONARIOS	3,272,730.00	3,272,730.00	0.00	SE MANTIENE POR DISCIPLINA FINANCIERA
154B	INCENTIVO AL AHORRO DE LOS TRABAJADORES	302,174.00	307,362.00	5,188.00	DISMINUYE EN BASE A DISCIPLINA FINANCIERA
154K	SERVICIO MÉDICO A FUNCIONARIOS	600,000.00	633,540.00	33,540.00	EL INCREMENTO REFIERE AL PORCENTAJE DE INFLACIÓN ESTIMADA ASÍ COMO LA TASA REAL DE LOS CGPE 2022
154L	SERVICIO MEDICO AL PERSONAL	500,000.00	527,950.00	27,950.00	EL INCREMENTO REFIERE AL PORCENTAJE DE INFLACIÓN ESTIMADA ASÍ COMO LA TASA REAL DE LOS CGPE 2022

154M	SERVICIO MÉDICO A TRABAJADORES	2,995,086.00	3,997,335.00	1,002,249.00	EL INCREMENTO REFIERE AL PORCENTAJE DE INFLACIÓN ESTIMADA ASÍ COMO LA TASA REAL DE LOS CGPE 2022
1551	APOYOS A LA CAPACITACIÓN DE LOS SERVIDORES PÚBLICOS	164,376.00	193,678.00	29,302.00	EL INCREMENTO REFIERE AL PORCENTAJE DE INFLACIÓN ESTIMADA ASÍ COMO LA TASA REAL DE LOS CGPE 2022
1591	CUOTAS DESPENSA A FUNCIONARIOS	268,866.00	346,221.00	77,355.00	EL INCREMENTO REFIERE AL PORCENTAJE DE INFLACIÓN ESTIMADA ASÍ COMO LA TASA REAL DE LOS CGPE 2022
1592	CUOTAS DESPENSA AL PERSONAL	674,457.00	720,050.00	45,593.00	EL INCREMENTO REFIERE AL PORCENTAJE DE INFLACIÓN ESTIMADA ASÍ COMO LA TASA REAL DE LOS CGPE 2022
1593	CUOTAS DESPENSA A TRABAJADORES	1,650,674.00	1,831,428.00	180,754.00	EL INCREMENTO REFIERE AL PORCENTAJE DE INFLACIÓN ESTIMADA ASÍ COMO LA TASA REAL DE LOS CGPE 2022
1596	DESPENSA ESPECIAL DE FIN DE AÑO FUNCIONARIOS	288,071.00	370,951.00	82,880.00	EL INCREMENTO REFIERE AL PORCENTAJE DE INFLACIÓN ESTIMADA ASÍ COMO LA TASA REAL DE LOS CGPE 2022
1597	DESPENSA ESPECIAL DE FIN DE AÑO AL PERSONAL	722,632.00	771,482.00	48,850.00	EL INCREMENTO REFIERE AL PORCENTAJE DE INFLACIÓN ESTIMADA ASÍ COMO LA TASA REAL DE LOS CGPE 2022
1598	DESPENSA ESPECIAL DE FIN DE AÑO A TRABAJADORES	1,768,579.00	1,962,245.00	193,666.00	EL INCREMENTO REFIERE AL PORCENTAJE DE INFLACIÓN ESTIMADA ASÍ COMO LA TASA REAL DE LOS CGPE 2022
159A	PERCEPCIÓN COMPLEMENTARIA EMPLEADOS	3,230,573.00	6,762,156.00	3,531,583.00	EL INCREMENTO REFIERE AL PORCENTAJE DE INFLACIÓN ESTIMADA ASÍ COMO LA TASA REAL DE LOS CGPE 2022
159D	OTRAS PERCEPCIONES A TRABAJADORES	1,039,763.00	1,097,888.00	58,125.00	EL INCREMENTO REFIERE AL PORCENTAJE DE INFLACIÓN ESTIMADA ASÍ COMO LA TASA REAL DE LOS CGPE 2022
159H	APORTACIÓN A PENSIONES POR TRABAJADORES	3,734,038.00	4,238,449.00	504,411.00	EL INCREMENTO REFIERE AL PORCENTAJE DE INFLACIÓN ESTIMADA ASÍ COMO LA TASA REAL DE LOS CGPE 2022
1711	ESTÍMULOS POR AÑOS DE SERVICIO	83,914.00	88,605.00	4,691.00	EL INCREMENTO REFIERE AL PORCENTAJE DE INFLACIÓN ESTIMADA ASÍ COMO LA TASA REAL DE LOS CGPE 2022
2000	MATERIALES Y SUMINISTROS				
2111	MATERIALES, ÚTILES Y EQUIPOS MENORES DE OFICINA	3,222,442.00	3,402,576.00	180,134.00	AUMENTA EN BASE A DISCIPLINA FINANCIERA
2121	MATERIALES Y ÚTILES DE IMPRESIÓN Y REPRODUCCIÓN	585,156.00	617,866.00	32,710.00	AUMENTA EN BASE A DISCIPLINA FINANCIERA

2141	MATERIALES, ÚTILES Y EQUIPOS MENORES DE TECNOLOGÍAS DE LA INFORMACIÓN Y COMUNICACIONES	2,872,192.00	3,032,748.00	160,556.00	AUMENTA EN BASE A DISCIPLINA FINANCIERA
2151	MATERIAL IMPRESO E INFORMACIÓN DIGITAL	482,272.00	509,231.00	26,959.00	AUMENTA EN BASE A DISCIPLINA FINANCIERA
2161	MATERIAL DE LIMPIEZA	1,607,573.00	1,697,436.00	89,863.00	AUMENTA EN BASE A DISCIPLINA FINANCIERA
2211	PRODUCTOS ALIMENTICIOS PARA PERSONAS	2,509,421.00	2,649,698.00	140,277.00	AUMENTA EN BASE A DISCIPLINA FINANCIERA
2231	UTENSILIOS PARA EL SERVICIO DE ALIMENTACIÓN	263,642.00	278,380.00	14,738.00	AUMENTA EN BASE A DISCIPLINA FINANCIERA
2441	MADERA Y PRODUCTOS DE MADERA	0.00	12,485.00	12,485.00	AUMENTA EN BASE A DISCIPLINA FINANCIERA
2451	VIDRIO Y PRODUCTOS DE VIDRIO	0.00	55,100.00	55,100.00	AUMENTA EN BASE A DISCIPLINA FINANCIERA
2461	MATERIAL ELÉCTRICO Y ELECTRÓNICO	321,515.00	339,488.00	17,973.00	AUMENTA EN BASE A DISCIPLINA FINANCIERA
2471	ARTÍCULOS METÁLICOS PARA LA CONSTRUCCIÓN	0.00	1,509.00	1,509.00	AUMENTA EN BASE A DISCIPLINA FINANCIERA
2481	MATERIALES COMPLEMENTARIOS	0.00	180,000.00	180,000.00	AUMENTA EN BASE A DISCIPLINA FINANCIERA
2491	OTROS MATERIALES Y ARTÍCULOS DE CONSTRUCCIÓN Y REPARACIÓN	0.00	180,000.00	180,000.00	AUMENTA EN BASE A DISCIPLINA FINANCIERA
2541	MATERIALES, ACCESORIOS Y SUMINISTROS MÉDICOS	0.00	300,000.00	300,000.00	AUMENTA EN BASE A DISCIPLINA FINANCIERA
2561	FIBRAS SINTÉTICAS, HULES, PLÁSTICOS Y DERIVADOS	0.00	250,000.00	250,000.00	AUMENTA EN BASE A DISCIPLINA FINANCIERA
2611	COMBUSTIBLES, LUBRICANTES Y ADITIVOS	1,420,022.00	380,000.00	-1,040,022.00	DISMINUYE EN BASE A DISCIPLINA FINANCIERA
2711	VESTUARIO Y UNIFORMES	53,586.00	56,581.00	2,995.00	AUMENTA EN BASE A DISCIPLINA FINANCIERA
2911	HERRAMIENTAS MENORES	34,295.00	36,212.00	1,917.00	AUMENTA EN BASE A DISCIPLINA FINANCIERA
2921	REFACCIONES Y ACCESORIOS MENORES DE EDIFICIOS	407,603.00	300,000.00	-107,603.00	DISMINUYE EN BASE A DISCIPLINA FINANCIERA
2941	REFACCIONES Y ACCESORIOS MENORES DE EQUIPO DE CÓMPUTO Y TECNOLOGÍAS DE LA INFORMACIÓN	25,721.00	150,000.00	124,279.00	AUMENTA EN BASE A DISCIPLINA FINANCIERA
2961	REFACCIONES Y ACCESORIOS MENORES DE EQUIPO DE TRANSPORTE	64,839.00	150,000.00	85,161.00	AUMENTA EN BASE A DISCIPLINA FINANCIERA
3000	SERVICIOS GENERALES				
3111	ENERGÍA ELÉCTRICA	303,831.00	303,831.00	0.00	SE MANTIENE POR DISCIPLINA FINANCIERA
3121	GAS	6,752.00	27,000.00	20,248.00	AUMENTA EN BASE A DISCIPLINA FINANCIERA
3131	AGUA	39,386.00	50,975.00	11,589.00	AUMENTA EN BASE A DISCIPLINA FINANCIERA
3141	TELEFONÍA TRADICIONAL	768,478.00	768,478.00	0.00	SE MANTIENE POR DISCIPLINA FINANCIERA
3151	TELEFONÍA CELULAR	0.00	0.00	0.00	SE MANTIENE POR DISCIPLINA FINANCIERA
3171	SERVICIOS DE ACCESO DE INTERNET, REDES Y PROCESAMIENTO DE INFORMACIÓN	361,034.00	361,034.00	0.00	SE MANTIENE POR DISCIPLINA FINANCIERA
3181	SERVICIOS POSTALES Y TELEGRÁFICOS	107,167.00	107,167.00	0.00	SE MANTIENE POR DISCIPLINA FINANCIERA
3221	ARRENDAMIENTO DE EDIFICIOS	192,909.00	192,909.00	0.00	SE MANTIENE POR DISCIPLINA FINANCIERA
3231	ARRENDAMIENTO DE MOBILIARIO Y EQUIPO DE ADMINISTRACIÓN, EDUCACIONAL Y RECREATIVO	21,439.00	70,000.00	48,561.00	AUMENTA EN BASE A DISCIPLINA FINANCIERA
3271	ARRENDAMIENTO DE ACTIVOS INTANGIBLES		25,000.00	25,000.00	AUMENTA EN BASE A DISCIPLINA FINANCIERA

3311	SERVICIOS LEGALES, DE CONTABILIDAD, AUDITORÍA Y RELACIONADOS	643,029.00	643,029.00	0.00	SE MANTIENE POR DISCIPLINA FINANCIERA
3321	SERVICIOS DE DISEÑO, ARQUITECTURA, INGENIERÍA Y ACTIVIDADES RELACIONADAS	53,586.00	53,586.00	0.00	SE MANTIENE POR DISCIPLINA FINANCIERA
3341	SERVICIOS DE CAPACITACIÓN	80,379.00	1,400,000.00	1,319,621.00	AUMENTA EN BASE A DISCIPLINA FINANCIERA
3361	SERVICIOS DE APOYO ADMINISTRATIVO, TRADUCCIÓN, FOTOCOPIADO E IMPRESIÓN	28,133.00	28,133.00	0.00	SE MANTIENE POR DISCIPLINA FINANCIERA
3381	SERVICIO DE VIGILANCIA	32,446.00	300,000.00	300,000.00	AUMENTA EN BASE A DISCIPLINA FINANCIERA
3411	SERVICIOS FINANCIEROS Y BANCARIOS	32,446.00	15,000.00	-17,446.00	DISMINUYE EN BASE A DISCIPLINA FINANCIERA
3451	SEGURO DE BIENES PATRIMONIALES	110,999.00	110,999.00	0.00	SE MANTIENE POR DISCIPLINA FINANCIERA
3511	CONSERVACIÓN Y MANTENIMIENTO MENOR DE INMUEBLES	1,125,301.00	1,125,301.00	0.00	SE MANTIENE POR DISCIPLINA FINANCIERA
3521	INSTALACIÓN, REPARACIÓN Y MANTENIMIENTO DE MOBILIARIO Y EQUIPO DE ADMINISTRACIÓN, EDUCACIONAL Y RECREATIVO	18,005.00	18,005.00	0.00	SE MANTIENE POR DISCIPLINA FINANCIERA
3531	INSTALACIÓN, REPARACIÓN Y MANTENIMIENTO DE EQUIPO DE CÓMPUTO Y TECNOLOGÍA DE LA INFORMACIÓN	37,510.00	90,000.00	52,490.00	AUMENTA EN BASE A DISCIPLINA FINANCIERA
3541	INSTALACIÓN, REPARACIÓN Y MANTENIMIENTO DE EQUIPO E INSTRUMENTAL MÉDICO Y DE LABORATORIO	10,717.00	10,717.00	0.00	SE MANTIENE POR DISCIPLINA FINANCIERA
3551	REPARACIÓN Y MANTENIMIENTO DE EQUIPO DE TRANSPORTE	146,289.00	146,289.00	0.00	SE MANTIENE POR DISCIPLINA FINANCIERA
3581	SERVICIOS DE LIMPIEZA Y MANEJO DE DESECHOS	9,002.00	1,082,772.00	1,073,770.00	AUMENTA EN BASE A DISCIPLINA FINANCIERA
3611	DIFUSIÓN POR RADIO, TELEVISIÓN Y OTROS MEDIOS DE MENSAJES SOBRE PROGRAMAS Y ACTIVIDADES GUBERNAMENTALES	1,335,326.00	1,335,326.00	0.00	SE MANTIENE POR DISCIPLINA FINANCIERA
3641	SERVICIOS DE REVELADO DE FOTOGRAFÍAS	96,445.00	96,445.00	96,445.00	AUMENTA EN BASE A DISCIPLINA FINANCIERA
3711	PASAJES AÉREOS	106,341.00	106,341.00	0.00	SE MANTIENE POR DISCIPLINA FINANCIERA
3721	PASAJES TERRESTRES	115,906.00	115,906.00	0.00	SE MANTIENE POR DISCIPLINA FINANCIERA
3751	VIÁTICOS EN EL PAÍS	187,550.00	187,550.00	0.00	SE MANTIENE POR DISCIPLINA FINANCIERA
3791	OTROS SERVICIOS DE TRASLADO Y HOSPEDAJE	160,757.00	160,757.00	0.00	SE MANTIENE POR DISCIPLINA FINANCIERA
3811	GASTOS DE CEREMONIAL	214,343.00	214,343.00	0.00	SE MANTIENE POR DISCIPLINA FINANCIERA
3821	GASTOS DE ORDEN SOCIAL Y CULTURAL	321,515.00	321,515.00	0.00	SE MANTIENE POR DISCIPLINA FINANCIERA
3921	IMPUESTOS Y DERECHOS	25,000.00	25,000.00	25,000.00	AUMENTA EN BASE A DISCIPLINA FINANCIERA
3981	IMPUESTOS SOBRE NOMINAS Y OTROS QUE SE DERIVEN DE UNA RELACIÓN LABORAL	667,303.00	871,829.00	204,526.00	AUMENTA EN BASE A DISCIPLINA FINANCIERA
3991	OTROS SERVICIOS GENERALES	28,530,921.00	32,000,000.00	3,469,079.00	AUMENTA EN BASE A DISCIPLINA FINANCIERA
4000	TRANSFERENCIAS				

4411	AYUDAS SOCIALES A PERSONAS	85,500,000.00	85,500,000.00	0.00	SE MANTIENE POR DISCIPLINA FINANCIERA
5000	BIENES MUEBLES, INMUEBLES E INTANGIBLES				
5111	MUEBLES DE OFICINA Y ESTANTERÍA	2,400,000.00	2,400,000.00	0.00	SE MANTIENE POR DISCIPLINA FINANCIERA
5121	MUEBLES EXCEPTO DE OFICINA Y ESTANTERÍA	0.00	0.00	0.00	
5131	BIENES ARTÍSTICOS, CULTURALES Y CIENTÍFICOS	0.00	0.00	0.00	
5151	EQUIPO DE CÓMPUTO Y DE TECNOLOGÍAS DE LA INFORMACIÓN	2,301,708.00	2,301,708.00	0.00	SE MANTIENE POR DISCIPLINA FINANCIERA
5191	OTROS MOBILIARIOS Y EQUIPOS DE ADMINISTRACIÓN	0.00	0.00	0.00	
5211	EQUIPOS Y APARATOS AUDIOVISUALES	199,950.00	199,950.00	199,950.00	AUMENTA EN BASE A DISCIPLINA FINANCIERA
5411	VEHÍCULOS Y EQUIPO TERRESTRE	0.00	0.00	0.00	
5651	EQUIPO DE COMUNICACIÓN Y TELECOMUNICACIÓN	120,000.00	120,000.00	120,000.00	AUMENTA EN BASE A DISCIPLINA FINANCIERA
5811	TERRENOS	0.00	0.00	0.00	
6000	INVERSION PUBLICA				
6000	INVERSION PUBLICA	0.00	0.00	0.00	
	TOTA	271,163,501.00	289,901,361.00	18,737,860.00	



DIP. VICENTE MORALES PÉREZ
 PRESIDENTE DEL COMITÉ DE ADMINISTRACIÓN

Autorizó

Elaboró
 LIC. LEONARDO ESTEBAN ÉSTÉVEZ VÁZQUEZ
 SECRETARIO ADMINISTRATIVO

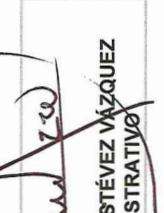

Tlaxcala
 LXIV LEGISLATURA
 SECRETARÍA ADMINISTRATIVA

Tlaxcala
 LXIV LEGISLATURA
 COMITÉ DE ADMINISTRACIÓN



GOBIERNO DEL ESTADO DE TLAXCALA
ANTEPROYECTO DE PRESUPUESTO DE EGRESOS 2022
PRESUPUESTO PROYECTO - PARTIDA



Dependencia o Entidad: CONGRESO DEL ESTADO DE TLAXCALA
Unidad Responsable: CONGRESO DEL ESTADO DE TLAXCALA
Proyecto: FORTALECIMIENTO AL DESARROLLO PARLAMENTARIO

Partida	Tipo de Gasto	Gasto Etiquetado o No Etiquetado	Sub Fuente	Descripción	Autorizado 2021	Propuesta 2022	Diferencia
1131	1	1	1/01	DIETAS	35,352,280.00	37,328,472.00	1,976,192.00
1131	1	1	1/01	SUELDOS A FUNCIONARIOS	3,456,853.00	4,451,410.00	994,557.00
1132	1	1	1/01	SUELDOS AL PERSONAL	30,335,495.00	29,540,610.00	-794,885.00
1133	1	1	1/01	SUELDOS A TRABAJADORES	20,744,658.00	23,546,937.00	2,802,279.00
1134	1	1	1/01	SUELDOS INTERINOS	478,290.00	356,167.00	-122,123.00
1312	1	1	1/01	PRIMA QUINQUENAL A TRABAJADORES	1,498,135.00	1,605,772.00	107,637.00
1321	1	1	1/01	PRIMA VACACIONAL A FUNCIONARIOS	172,843.00	222,570.00	49,727.00
1322	1	1	1/01	PRIMA VACACIONAL AL PERSONAL	1,542,995.00	1,530,213.00	-12,782.00
1323	1	1	1/01	PRIMA VACACIONAL A TRABAJADORES	1,361,586.00	1,636,141.00	274,555.00
1326	1	1	1/01	GRATIFICACIÓN DE FIN DE AÑO FUNCIONARIOS	384,095.00	494,601.00	110,506.00
1327	1	1	1/01	GRATIFICACIÓN DE FIN DE AÑO AL PERSONAL	3,428,877.00	3,400,473.00	-28,404.00
1328	1	1	1/01	GRATIFICACIÓN FIN DE AÑO A TRABAJADORES	3,025,747.00	3,635,870.00	610,123.00
1332	1	1	1/01	HORAS EXTRAORDINARIAS AL PERSONAL	150,000.00	150,000.00	0.00
1333	1	1	1/01	HORAS EXTRAORDINARIAS A TRABAJADORES	223,200.00	223,200.00	0.00
1342	1	1	1/01	COMPENSACIONES AL PERSONAL	524,400.00	553,714.00	29,314.00
1343	1	1	1/01	COMPENSACIONES A TRABAJADORES	1,280,067.00	377,300.00	-902,767.00
1443	1	1	1/01	CUOTAS SEGURO DE VIDA A TRABAJADORES	375,095.00	650,000.00	274,905.00
1521	1	1	1/01	INDEMNIZACIÓN Y LIQUIDACIÓN A FUNCIONARIOS	465,871.00	0.00	-465,871.00
1522	1	1	1/01	INDEMNIZACIÓN Y LIQUIDACIÓN AL PERSONAL	569,794.00	0.00	-569,794.00
1541	1	1	1/01	AYUDA PARA PASAJES	227,285.00	256,923.00	29,638.00
1542	1	1	1/01	APOYO CANASTA	3,530,392.00	3,893,497.00	363,105.00
1546	1	1	1/01	DÍAS ECONÓMICOS A TRABAJADORES	518,616.00	588,673.00	70,057.00
1547	1	1	1/01	VACACIONES NO DISFRUTADAS DE FUNCIONARIO	165,167.00	262,000.00	96,833.00
1548	1	1	1/01	VACACIONES NO DISFRUTADAS DEL PERSONAL	247,486.00	608,543.00	361,057.00
1549	1	1	1/01	INCENTIVO AL AHORRO DE LOS FUNCIONARIOS	3,272,730.00	3,272,730.00	0.00
154B	1	1	1/01	INCENTIVO AL AHORRO DE LOS TRABAJADORES	302,174.00	307,362.00	5,188.00
154K	1	1	1/01	SERVICIO MÉDICO A FUNCIONARIOS	600,000.00	633,540.00	33,540.00
154L	1	1	1/01	SERVICIO MÉDICO AL PERSONAL	500,000.00	527,950.00	27,950.00
154M	1	1	1/01	SERVICIO MÉDICO A TRABAJADORES	2,995,086.00	3,997,335.00	1,002,249.00
1551	1	1	1/01	APOYOS A LA CAPACITACIÓN DE LOS SERVIDORES	164,376.00	193,678.00	29,302.00
1591	1	1	1/01	CUOTAS DE PENSA A FUNCIONARIOS	268,866.00	346,221.00	77,355.00
1592	1	1	1/01	CUOTAS DE PENSA AL PERSONAL	674,457.00	720,050.00	45,593.00
1593	1	1	1/01	CUOTAS DE PENSA A TRABAJADORES	1,650,674.00	1,831,428.00	180,754.00
1596	1	1	1/01	DEPENSA ESPECIAL DE FIN DE AÑO A FUNCIONARIOS	288,071.00	370,951.00	82,880.00
1597	1	1	1/01	DEPENSA ESPECIAL DE FIN DE AÑO AL PERSONAL	722,632.00	771,482.00	48,850.00

1598	1	1	1/01	DEPENSA ESPECIAL DE FIN DE AÑO TRABAJAD	1,768,579.00	1,962,245.00	193,666.00
159A	1	1	1/01	PERCEPCIÓN COMPLEMENTARIA EMPLEADOS	3,230,573.00	6,762,156.00	3,531,583.00
159D	1	1	1/01	OTRAS PERCEPCIONES A TRABAJADORES	1,039,763.00	1,097,888.00	58,125.00
159H	1	1	1/01	APORTACIÓN A PENSIONES POR TRABAJADORES	3,734,038.00	4,238,449.00	504,411.00
1711	1	1	1/01	ESTÍMULOS POR AÑOS DE SERVICIO	83,914.00	88,605.00	4,691.00

1000				Total Capítulo	131,355,160.00	142,435,156.00	11,079,996.00
-------------	--	--	--	-----------------------	-----------------------	-----------------------	----------------------

2111	1	1	1/01	MATERIALES, ÚTILES Y EQUIPOS MENORES DE OI	3,222,442.00	3,402,576.00	180,134.00
2121	1	1	1/01	MATERIALES Y ÚTILES DE IMPRESIÓN Y REPROD	585,156.00	617,866.00	32,710.00
2141	1	1	1/01	MATERIALES, ÚTILES Y EQUIPOS MENORES DE TE	2,872,192.00	3,032,748.00	160,556.00
2151	1	1	1/01	MATERIAL IMPRESO E INFORMACIÓN DIGITAL	482,272.00	509,231.00	26,959.00
2161	1	1	1/01	MATERIAL DE LIMPIEZA	1,607,573.00	1,697,436.00	89,863.00
2211	1	1	1/01	PRODUCTOS ALIMENTICIOS PARA PERSONAS	2,509,421.00	2,649,698.00	140,277.00
2231	1	1	1/01	UTENSILIOS PARA EL SERVICIO DE ALIMENTACIÓ	263,642.00	278,380.00	14,738.00
2441	1	1	1/01	MADERA Y PRODUCTOS DE MADERA	0.00	12,485.00	12,485.00
2451	1	1	1/01	VIDRIO Y PRODUCTOS DE VIDRIO	0.00	55,100.00	55,100.00
2461	1	1	1/01	MATERIAL ELÉCTRICO Y ELECTRÓNICO	321,515.00	339,488.00	17,973.00
2471	1	1	1/01	ARTÍCULOS METÁLICOS PARA LA CONSTRUCCIÓN	0.00	1,509.00	1,509.00
2481	1	1	1/01	MATERIALES COMPLEMENTARIOS	0.00	180,000.00	180,000.00
2491	1	1	1/01	OTROS MATERIALES Y ARTÍCULOS DE CONSTRU	0.00	180,000.00	180,000.00
2541	1	1	1/01	MATERIALES, ACCESORIOS Y SUMINISTROS MÉD	0.00	300,000.00	300,000.00
2561	1	1	1/01	FIBRAS SINTÉTICAS, HULES, PLÁSTICOS Y DERIV	0.00	250,000.00	250,000.00
2611	1	1	1/01	COMBUSTIBLES, LUBRICANTES Y ADITIVOS	1,420,022.00	380,000.00	-1,040,022.00
2711	1	1	1/01	VESTUARIO Y UNIFORMES	53,586.00	56,581.00	2,995.00
2911	1	1	1/01	HERRAMIENTAS MENORES	34,295.00	36,212.00	1,917.00
2921	1	1	1/01	REFACCIONES Y ACCESORIOS MENORES DE EDIF	407,603.00	300,000.00	-107,603.00
2941	1	1	1/01	REFACCIONES Y ACCESORIOS MENORES DE EQU	25,721.00	150,000.00	124,279.00
2961	1	1	1/01	REFACCIONES Y ACCESORIOS MENORES DE EQU	64,839.00	150,000.00	85,161.00

2000				Total Capítulo	13,870,279.00	14,579,310.00	709,031.00
-------------	--	--	--	-----------------------	----------------------	----------------------	-------------------

3111	1	1	1/01	ENERGÍA ELÉCTRICA	303,831.00	303,831.00	0.00
3121	1	1	1/01	GAS	6,752.00	27,000.00	20,248.00
3131	1	1	1/01	AGUA	39,386.00	50,975.00	11,589.00
3141	1	1	1/01	TELEFONÍA TRADICIONAL	768,478.00	768,478.00	0.00
3151	1	1	1/01	TELEFONÍA CELULAR	0.00	0.00	0.00
3171	1	1	1/01	SERVICIOS DE ACCESO DE INTERNET, REDES Y P	361,034.00	361,034.00	0.00
3181	1	1	1/01	SERVICIOS POSTALES Y TELEGRÁFICOS	107,167.00	107,167.00	0.00
3221	1	1	1/01	ARRENDAMIENTO DE EDIFICIOS	192,909.00	192,909.00	0.00
3231	1	1	1/01	ARRENDAMIENTO DE MOBILIARIO Y EQUIPO DE AI	21,439.00	70,000.00	48,561.00
3271	1	1	1/01	ARRENDAMIENTO DE ACTIVOS INTANGIBLES	0.00	25,000.00	25,000.00
3311	1	1	1/01	SERVICIOS LEGALES, DE CONTABILIDAD, AUDITO	643,029.00	643,029.00	0.00
3321	1	1	1/01	SERVICIOS DE DISEÑO, ARQUITECTURA, INGENIE	53,586.00	53,586.00	0.00
3341	1	1	1/01	SERVICIOS DE CAPACITACIÓN	80,379.00	1,400,000.00	1,319,621.00
3361	1	1	1/01	SERVICIOS DE APOYO ADMINISTRATIVO, TRADUC	28,133.00	28,133.00	0.00
3381	1	1	1/01	SERVICIOS DE VIGILANCIA	0.00	300,000.00	300,000.00
3411	1	1	1/01	SERVICIOS FINANCIEROS Y BANCARIOS	32,446.00	15,000.00	-17,446.00
3451	1	1	1/01	SEGUROS DE BIENES PATRIMONIALES	110,999.00	110,999.00	0.00

3511	1	1/01	CONSERVACIÓN Y MANTENIMIENTO MENOR DE IN	1,125,301.00	1,125,301.00	0.00
3521	1	1/01	INSTALACIÓN, REPARACIÓN Y MANTENIMIENTO DE	18,005.00	18,005.00	0.00
3531	1	1/01	INSTALACIÓN, REPARACIÓN Y MANTENIMIENTO DE	37,510.00	90,000.00	52,490.00
3541	1	1/01	INSTALACIÓN, REPARACIÓN Y MANTENIMIENTO DE	10,717.00	10,717.00	0.00
3551	1	1/01	REPARACIÓN Y MANTENIMIENTO DE EQUIPO DE T	146,289.00	146,289.00	0.00
3581	1	1/01	SERVICIOS DE LIMPIEZA Y MANEJO DE DESECHOS	9,002.00	1,082,772.00	1,073,770.00
3611	1	1/01	DIFUSIÓN POR RADIO, TELEVISIÓN Y OTROS MEDI	1,335,326.00	1,335,326.00	0.00
3641	1	1/01	SERVICIOS DE REVELADO DE FOTOGRAFÍAS	96,445.00	96,445.00	0.00
3711	1	1/01	PASAJES AÉREOS	106,341.00	106,341.00	0.00
3721	1	1/01	PASAJES TERRESTRES	115,906.00	115,906.00	0.00
3751	1	1/01	VIÁTICOS EN EL PAÍS	187,550.00	187,550.00	0.00
3791	1	1/01	OTROS SERVICIOS DE TRASLADO Y HOSPEDAJE	160,757.00	160,757.00	0.00
3811	1	1/01	GASTOS DE CEREMONIAL	214,343.00	214,343.00	0.00
3821	1	1/01	GASTOS DE ORDEN SOCIAL Y CULTURAL	321,515.00	321,515.00	0.00
3921	1	1/01	IMPUESTOS Y DERECHOS	25,000.00	25,000.00	0.00
3981	1	1/01	IMPUESTO SOBRE NOMINAS Y OTROS QUE SE DE	667,303.00	871,829.00	204,526.00
3991	1	1/01	OTROS SERVICIOS GENERALES	28,530,921.00	32,000,000.00	3,469,079.00
3000			Total Capítulo	35,736,354.00	42,365,237.00	6,628,883.00
4411	1	1/01	AYUDA SOCIALES A PERSONAS	85,500,000.00	85,500,000.00	0.00
4000			Total Capítulo	85,500,000.00	85,500,000.00	0.00
5111	1	1/01	MUEBLES DE OFICINA Y ESTANTERÍA	2,400,000.00	2,400,000.00	0.00
5121	1	1/01	MUEBLES, EXCEPTO DE OFICINA Y ESTANTERÍA	0.00	0.00	0.00
5131	1	1/01	BIENES ARTÍSTICOS	0.00	0.00	0.00
5151	1	1/01	EQUIPO DE COMPUTO Y DE TECNOLOGÍAS DE LA I	2,301,708.00	2,301,708.00	0.00
5191	1	1/01	OTROS MOBILIARIOS Y EQUIPOS DE ADMINISTRAC	0.00	0.00	0.00
5211	1	1/01	EQUIPOS Y APARATOS AUDIOVISUALES	199,950.00	199,950.00	0.00
5411	1	1/01	VEHÍCULOS Y EQUIPO TERRESTRE	0.00	0.00	0.00
5651	1	1/01	EQUIPO DE COMUNICACIÓN Y TELECOMUNICACIÓN	120,000.00	120,000.00	0.00
5811	1	1/01	TERRENOS	0.00	0.00	0.00
5000			Total Capítulo	4,701,708.00	5,021,668.00	319,950.00
Total Proyecto				271,163,501.00	289,901,361.00	18,737,860.00



Elaboró
LEONARDO ESTEBAN ESTÉVEZ VÁZQUEZ
 SECRETARIO ADMINISTRATIVO



Autorizó
DIP. VICENTE MORALES PÉREZ
 PRESIDENTE DEL COMITÉ DE ADMINISTRACIÓN TLAXCALA
COMITÉ DE ADMINISTRACIÓN

Los titulares de las dependencias y entidades o instituciones que reciban recursos estatales parcial o totalmente, serán directamente responsables de la formulación de sus proyectos.



**GOBIERNO DEL ESTADO DE TLAXCALA
ANTEPROYECTO DE PRESUPUESTO DE EGRESOS 2022
ANÁLISIS PROGRAMÁTICO PRESUPUESTAL**



Dependencia o Entidad: **CONGRESO DEL ESTADO DE TLAXCALA**

Num.	Nombre del Proyecto	1000 Servicios Personales	2000 Materiales y Suministros	3000 Servicios Generales	4000 Transferencias, Asignaciones, Subsidios y Otras Ayudas	5000 Bienes Muebles, Inmuebles e Intangibles	6000 Inversión Pública	7000 Inversiones Financieras y Otras Provisiones	8000 Participaciones y Aportaciones	9000 Deuda Pública	Gran total
1	FORTALECIMIENTO AL DESARROLLO PARLAMENTARIO E INSTITUCIONAL	142,435,156.00	14,579,310.00	42,365,237.00	85,500,000.00	5,021,658.00					289,901,361.00

Elaboró

LIC. LEONARDO ESTEBAN ESTÉVEZ JÁZQUEZ
SECRETARÍA ADMINISTRATIVA



**TLAXCALA
LXIV LEGISLATURA
SECRETARÍA ADMINISTRATIVA**

Autorizó

DIP. VICENTE MORALES PÉREZ
PRESIDENTE DEL COMITÉ DE ADMINISTRACIÓN



**TLAXCALA
LXIV LEGISLATURA
COMITÉ DE ADMINISTRACIÓN**

Los datos de las dependencias y entidades o instituciones que reciben recursos estatales parciales o totalmente, serán directamente responsables de la formulación de sus proyectos.



GOBIERNO DEL ESTADO DE TLAXCALA
PODER EJECUTIVO
ANÁLISIS DE PRESUPUESTO DE EGRESOS 2022



Dependencia o Entidad: CONGRESO DEL ESTADO DE TLAXCALA

NUMERO	DESCRIPCIÓN	PROYECTO	SUBFUENTE	PRESUPUESTO		VARIACIÓN ENTRE CAPÍTULOS		VARIACIÓN GLOBAL	
				2021	2022	2021	2022	NOMINAL	%
CAPÍTULOS									
1000	SERVICIOS PERSONALES		1/01 PARTICIPACIONES	131,355,160.00	142,435,156.00	48.44%	49.13%	11,079,996.00	8.44%
2000	MATERIALES Y SUMINISTROS		1/01 PARTICIPACIONES	13,870,279.00	14,579,310.00	5.12%	5.03%	709,031.00	5.11%
3000	SERVICIOS GENERALES		1/01 PARTICIPACIONES	35,736,354.00	42,365,237.00	13.18%	14.61%	6,628,883.00	18.55%
4000	TRANSFERENCIAS, ASIGNACIONES, SUBSIDIOS Y OTRAS AYUDAS		1/01 PARTICIPACIONES	85,500,000.00	85,500,000.00	31.53%	29.49%	0.00	0.00%
5000	BIENES MUEBLES, INMUEBLES E INTANGIBLES		1/01 PARTICIPACIONES	4,701,708.00	5,021,658.00	1.73%	1.73%	319,950.00	6.80%
6000	INVERSIÓN PÚBLICA		1/01 PARTICIPACIONES	0.00	0.00	0.00%	0.00%	0.00	0.00%
TOTAL				271,163,501.00	289,901,361.00	100.00%	100.00%	18,737,860.00	6.91%

Análisis

PROYECTOS	DESCRIPCIÓN	PROYECTO	SUBFUENTE	2021	2022	2021	2022	NOMINAL	%
1	FORTALECIMIENTO AL DESARROLLO PARLAMENTARIO E INSTITUCIONAL		1/01 PARTICIPACIONES	271,163,501.00	289,901,361.00	100.00%	100.00%	18,737,860.00	6.91%

TOTAL

Análisis

PARTIDAS	DESCRIPCIÓN	PROYECTO	SUBFUENTE	2021	2022	2021	2022	NOMINAL	%
1000	SERVICIOS PERSONALES		1/01 PARTICIPACIONES	35,352,280.00	37,328,472.00	26.91%	26.21%	1,976,192.00	5.59%
1111	DIETAS		1/01 PARTICIPACIONES	3,456,853.00	4,451,410.00	2.63%	3.13%	994,557.00	28.77%
1131	SUELDOS A FUNCIONARIOS		1/01 PARTICIPACIONES	30,335,495.00	29,540,610.00	23.09%	20.74%	-794,885.00	-2.62%
1132	SUELDOS AL PERSONAL		1/01 PARTICIPACIONES	20,744,658.00	23,546,937.00	15.79%	16.53%	2,802,279.00	13.51%
1133	SUELDOS A TRABAJADORES		1/01 PARTICIPACIONES	478,290.00	356,167.00	0.36%	0.25%	-122,123.00	-25.53%
1134	SUELDOS INTERINOS		1/01 PARTICIPACIONES	1,498,135.00	1,605,772.00	1.14%	1.13%	107,637.00	7.18%
1312	PRIMA QUINQUENAL TRABAJADORES		1/01 PARTICIPACIONES	172,843.00	222,570.00	0.13%	0.16%	49,727.00	28.77%
1321	PRIMA VACACIONAL FUNCIONARIOS		1/01 PARTICIPACIONES	1,542,995.00	1,530,213.00	1.17%	1.07%	-12,782.00	-0.83%
1322	PRIMA VACACIONAL AL PERSONAL		1/01 PARTICIPACIONES	1,361,586.00	1,636,141.00	1.04%	1.15%	274,555.00	20.16%
1323	PRIMA VACACIONAL AL PERSONAL		1/01 PARTICIPACIONES	394,095.00	494,601.00	0.29%	0.35%	110,506.00	28.77%
1326	GRATIFICACIÓN FIN DE AÑO FUNCIONARIOS		1/01 PARTICIPACIONES	3,428,877.00	3,400,473.00	2.61%	2.39%	-28,404.00	-0.83%
1327	GRATIFICACIÓN FIN DE AÑO AL PERSONAL		1/01 PARTICIPACIONES	3,025,747.00	3,635,870.00	2.30%	2.55%	610,123.00	20.16%
1328	GRATIFICACIÓN FIN DE AÑO A TRABAJADORES		1/01 PARTICIPACIONES	150,000.00	150,000.00	0.11%	0.11%	0.00	0.00%
1332	HORAS EXTRAORDINARIAS AL PERSONAL		1/01 PARTICIPACIONES	150,000.00	150,000.00	0.11%	0.11%	0.00	0.00%



GOBIERNO DEL ESTADO DE TLAXCALA
PODER EJECUTIVO
ANÁLISIS DE PRESUPUESTO DE EGRESOS 2022



Dependencia o Entidad:		CONGRESO DEL ESTADO DE TLAXCALA							
NUMERO	DESCRIPCIÓN	PROYECTO	SUBFUENTE	PRESUPUESTO		VARIACIÓN ENTRE CAPÍTULOS		VARIACIÓN GLOBAL	
				2021	2022	2021	2022	NOMINAL	%
1333	HORAS EXTRAORDINARIAS A TRABAJADORES		1/01 PARTICIPACIONES	223,200.00	223,200.00	0.17%	0.16%	0.00	0.00%
1342	COMPENSACIONES AL PERSONAL		1/01 PARTICIPACIONES	524,400.00	553,714.00	0.40%	0.39%	29,314.00	5.59%
1343	COMPENSACIONES A TRABAJADORES		1/01 PARTICIPACIONES	1,280,067.00	377,300.00	0.97%	0.26%	-902,767.00	-70.52%
1443	CUOTAS SEGURO DE VIDA A TRABAJADORES		1/01 PARTICIPACIONES	375,095.00	650,000.00	0.29%	0.46%	274,905.00	73.29%
1521	INDEMNIZACIÓN Y LIQUIDACIÓN A FUNCIONARIOS		1/01 PARTICIPACIONES	465,871.00	0.00	0.35%	0.00%	-465,871.00	-100.00%
1522	INDEMNIZACIÓN Y LIQUIDACIÓN AL PERSONAL		1/01 PARTICIPACIONES	569,794.00	0.00	0.43%	0.00%	-569,794.00	-100.00%
1541	AYUDA PARA PASAJES		1/01 PARTICIPACIONES	227,285.00	256,923.00	0.17%	0.18%	29,638.00	13.04%
1542	APOYO CANASTA		1/01 PARTICIPACIONES	3,530,392.00	3,893,497.00	2.69%	2.73%	363,105.00	10.29%
1546	DÍAS ECONÓMICOS A TRABAJADORES		1/01 PARTICIPACIONES	518,616.00	588,673.00	0.39%	0.41%	70,057.00	13.51%
1547	VACACIONES NO DISFRUTADAS DE FUNCIONARIOS		1/01 PARTICIPACIONES	165,167.00	262,000.00	0.13%	0.18%	96,833.00	58.63%
1548	VACACIONES NO DISFRUTADAS DEL PERSONAL		1/01 PARTICIPACIONES	247,486.00	608,543.00	0.19%	0.43%	361,057.00	145.89%
1549	INCENTIVO AL AHORRO DE LOS FUNCIONARIOS		1/01 PARTICIPACIONES	3,272,730.00	3,272,730.00	2.49%	2.30%	0.00	0.00%
154B	INCENTIVO AL AHORRO DE LOS TRABAJADORES		1/01 PARTICIPACIONES	302,174.00	307,362.00	0.23%	0.22%	5,188.00	1.72%
154K	SERVICIO MÉDICO A FUNCIONARIOS		1/01 PARTICIPACIONES	600,000.00	633,540.00	0.46%	0.44%	33,540.00	5.59%
154L	SERVICIO MÉDICO AL PERSONAL		1/01 PARTICIPACIONES	500,000.00	527,950.00	0.38%	0.37%	27,950.00	5.59%
154M	SERVICIO MÉDICO A TRABAJADORES		1/01 PARTICIPACIONES	2,995,086.00	3,997,335.00	2.28%	2.81%	1,002,249.00	33.46%
1551	APOYOS A LA CAPACITACIÓN DE LOS SERVIDORES PÚBLICOS		1/01 PARTICIPACIONES	164,376.00	193,678.00	0.13%	0.14%	29,302.00	17.83%
1591	CUOTAS DE DESPENSA A FUNCIONARIOS		1/01 PARTICIPACIONES	268,866.00	346,221.00	0.20%	0.24%	77,355.00	28.77%
1592	CUOTAS DE DESPENSA AL PERSONAL		1/01 PARTICIPACIONES	674,457.00	720,050.00	0.51%	0.51%	45,593.00	6.76%
1593	CUOTAS DE DESPENSA A TRABAJADORES		1/01 PARTICIPACIONES	1,650,674.00	1,831,428.00	1.26%	1.29%	180,754.00	10.95%
1596	DESPENSA ESPECIAL DE FIN DE AÑO A FUNCIONARIOS		1/01 PARTICIPACIONES	288,071.00	370,951.00	0.22%	0.26%	82,880.00	28.77%
1597	DESPENSA ESPECIAL DE FIN DE AÑO AL PERSONAL		1/01 PARTICIPACIONES	722,632.00	771,482.00	0.55%	0.54%	48,850.00	6.76%
1598	DESPENSA ESPECIAL DE FIN DE AÑO A TRABAJADORES		1/01 PARTICIPACIONES	1,768,579.00	1,962,245.00	1.35%	1.38%	193,666.00	10.95%
159A	PERCEPCIÓN COMPLEMENTARIA EMPLEADOS		1/01 PARTICIPACIONES	3,230,573.00	6,762,156.00	2.46%	4.75%	3,531,583.00	109.32%
159D	OTRAS PERCEPCIONES A TRABAJADORES		1/01 PARTICIPACIONES	1,039,763.00	1,097,888.00	0.79%	0.77%	58,125.00	5.59%
159H	APORTACIÓN A PENSIONES POR TRABAJADORES		1/01 PARTICIPACIONES	3,734,038.00	4,238,449.00	2.84%	2.98%	504,411.00	13.51%
1711	ESTÍMULOS POR AÑOS DE SERVICIO		1/01 PARTICIPACIONES	83,914.00	88,605.00	0.06%	0.06%	4,691.00	5.59%



GOBIERNO DEL ESTADO DE TLAXCALA
PODER EJECUTIVO
ANÁLISIS DE PRESUPUESTO DE EGRESOS 2022



LEY DE EGRESOS DEL ESTADO DE TLAXCALA
LWY-EGRESOS-2022

Dependencia o Entidad: CONGRESO DEL ESTADO DE TLAXCALA

NUMERO	DESCRIPCIÓN	PROYECTO	SUBFUENTE	PRESUPUESTO		VARIACIÓN ENTRE CAPÍTULOS		VARIACIÓN GLOBAL	
				2021	2022	2021	2022	NOMINAL	%
TOTAL									
				131,555,160.00	142,435,156.00	100.00%	100.00%	11,079,996.00	463.97%

Análisis

2000	MATERIALES Y SUMINISTROS								
2111	MATERIALES, ÚTILES Y EQUIPOS MENORES DE OFICINA		1/01 PARTICIPACIONES	3,222,442.00	3,402,576.00	23.23%	23.34%	180,134.00	5.59%
2121	MATERIALES Y ÚTILES DE IMPRESIÓN Y REPRODUCCIÓN		1/01 PARTICIPACIONES	585,156.00	617,866.00	4.22%	4.24%	32,710.00	5.59%
2141	MATERIALES, ÚTILES Y EQUIPOS MENORES DE TECNOLOGÍAS DE LA INFORMACIÓN Y COMUNICACIONES		1/01 PARTICIPACIONES	2,872,192.00	3,032,748.00	20.71%	20.80%	160,556.00	5.59%
2151	MATERIAL IMPRESO E INFORMACIÓN DIGITAL		1/01 PARTICIPACIONES	482,272.00	509,231.00	3.48%	3.49%	26,959.00	5.59%
2161	MATERIAL DE LIMPIEZA		1/01 PARTICIPACIONES	1,607,573.00	1,697,436.00	11.59%	11.64%	89,863.00	5.59%
2211	PRODUCTOS ALIMENTICIOS PARA PERSONAS		1/01 PARTICIPACIONES	2,509,421.00	2,649,698.00	18.09%	18.17%	140,277.00	5.59%
2231	UTENSILIOS PARA EL SERVICIO DE ALIMENTACIÓN		1/01 PARTICIPACIONES	263,642.00	278,380.00	1.90%	1.91%	14,738.00	5.59%
2441	MADERA Y PRODUCTOS DE MADERA		1/01 PARTICIPACIONES	0.00	12,485.00	0.00%	0.09%	12,485.00	0.00%
2451	VIDRIO Y PRODUCTOS DE VIDRIO		1/01 PARTICIPACIONES	0.00	55,100.00	0.00%	0.38%	55,100.00	0.00%
2461	MATERIAL ELÉCTRICO Y ELECTRÓNICO		1/01 PARTICIPACIONES	321,515.00	339,488.00	2.32%	2.33%	17,973.00	5.59%
2471	ARTÍCULOS METÁLICOS PARA LA CONSTRUCCIÓN		1/01 PARTICIPACIONES	0.00	1,509.00	0.00%	0.01%	1,509.00	0.00%
2481	MATERIALES COMPLEMENTARIOS		1/01 PARTICIPACIONES	0.00	180,000.00	0.00%	1.23%	180,000.00	0.00%
2491	OTROS MATERIALES Y ARTÍCULOS DE CONSTRUCCIÓN Y REPARACIÓN		1/01 PARTICIPACIONES	0.00	180,000.00	0.00%	1.23%	180,000.00	0.00%
2541	MATERIALES, ACCESORIOS Y SUMINISTROS MÉDICOS		1/01 PARTICIPACIONES	0.00	300,000.00	0.00%	2.06%	300,000.00	0.00%
2561	FIBRAS SINTÉTICAS, HULES, PLÁSTICOS Y DERIVADOS		1/01 PARTICIPACIONES	0.00	250,000.00	0.00%	1.71%	250,000.00	0.00%
2611	COMBUSTIBLES, LUBRICANTES Y ADITIVOS		1/01 PARTICIPACIONES	1,420,022.00	380,000.00	10.24%	2.61%	-1,040,022.00	-73.24%
2711	VESTUARIO Y UNIFORMES		1/01 PARTICIPACIONES	53,586.00	56,581.00	0.39%	0.39%	2,995.00	5.59%
2911	HERRAMIENTAS MENORES		1/01 PARTICIPACIONES	34,295.00	36,212.00	0.25%	0.25%	1,917.00	5.59%
2921	MENORES DE EDIFICIOS		1/01 PARTICIPACIONES	407,603.00	300,000.00	2.94%	2.06%	-107,603.00	-26.40%
2941	REFACCIONES Y ACCESORIOS MENORES DE EQUIPO DE CÓMPUTO Y TECNOLOGÍAS DE LA INFORMACIÓN		1/01 PARTICIPACIONES	25,721.00	150,000.00	0.19%	1.03%	124,279.00	483.18%
2961	REFACCIONES Y ACCESORIOS MENORES DE EQUIPO DE TRANSPORTE		1/01 PARTICIPACIONES	64,899.00	150,000.00	0.47%	1.03%	85,161.00	131.34%
TOTAL									
				13,870,279.00	14,579,310.00	100.00%	100.00%	709,031.00	570.78%

Análisis



**GOBIERNO DEL ESTADO DE TLAXCALA
PODER EJECUTIVO
ANÁLISIS DE PRESUPUESTO DE EGRESOS 2022**



Dependencia o Entidad: CONGRESO DEL ESTADO DE TLAXCALA

NUMERO	DESCRIPCIÓN	PROYECTO	SUBFUENTE	PRESUPUESTO		VARIACIÓN ENTRE CAPÍTULOS		VARIACIÓN GLOBAL	
				2021	2022	2021	2022	NOMINAL	%
3000	SERVICIOS GENERALES			303,831.00	303,831.00	0.85%	0.72%	0.00	0.00%
3111	ENERGÍA ELÉCTRICA		1 / 01 PARTICIPACIONES	6,752.00	27,000.00	0.02%	0.06%	20,248.00	299.88%
3121	GAS		1 / 01 PARTICIPACIONES	39,386.00	50,975.00	0.11%	0.12%	11,589.00	29.42%
3131	AGUA		1 / 01 PARTICIPACIONES	768,478.00	768,478.00	2.15%	1.81%	0.00	0.00%
3141	TELEFONÍA TRADICIONAL		1 / 01 PARTICIPACIONES	0.00	0.00	0.00%	0.00%	0.00	0.00%
3151	TELEFONÍA CELULAR		1 / 01 PARTICIPACIONES						
3171	SERVICIOS DE ACCESO DE INTERNET, REDES Y PROCESAMIENTO DE INFORMACIÓN		1 / 01 PARTICIPACIONES	361,034.00	361,034.00	1.01%	0.85%	0.00	0.00%
3181	SERVICIOS POSTALES Y TELEGRÁFICOS		1 / 01 PARTICIPACIONES	107,167.00	107,167.00	0.30%	0.25%	0.00	0.00%
3221	ARRENDAMIENTO DE EDIFICIOS		1 / 01 PARTICIPACIONES	192,909.00	192,909.00	0.54%	0.46%	0.00	0.00%
3231	ARRENDAMIENTO DE MOBILIARIO Y EQUIPO DE ADMINISTRACIÓN, EDUCACIONAL Y RECREATIVO		1 / 01 PARTICIPACIONES	21,439.00	70,000.00	0.06%	0.17%	48,561.00	226.51%
3271	ARRENDAMIENTO DE ACTIVOS INTANGIBLES		1 / 01 PARTICIPACIONES	25,000.00	25,000.00	0.00%	0.06%	25,000.00	0.00%
3311	SERVICIOS LEGALES, DE CONTABILIDAD, AUDITORIA Y RELACIONADOS		1 / 01 PARTICIPACIONES	643,029.00	643,029.00	1.80%	1.52%	0.00	0.00%
3321	SERVICIOS DE DISEÑO, ARQUITECTURA, INGENIERÍA Y ACTIVIDADES RELACIONADAS		1 / 01 PARTICIPACIONES	53,586.00	53,586.00	0.15%	0.13%	0.00	0.00%
3341	SERVICIOS DE CAPACITACIÓN		1 / 01 PARTICIPACIONES	80,379.00	1,400,000.00	0.22%	3.30%	1,319,621.00	1641.75%
3361	SERVICIOS ADMINISTRATIVOS, TRADUCCIÓN, FOTOCOPIADO E IMPRESIÓN		1 / 01 PARTICIPACIONES	28,133.00	28,133.00	0.08%	0.07%	0.00	0.00%
3381	SERVICIOS DE VIGILANCIA		1 / 01 PARTICIPACIONES	32,446.00	300,000.00	0.00%	0.71%	300,000.00	0.00%
3411	SERVICIOS FINANCIEROS Y BANCARIOS		1 / 01 PARTICIPACIONES	110,999.00	15,000.00	0.09%	0.04%	-17,446.00	-53.77%
3451	SEGURO DE BIENES PATRIMONIALES		1 / 01 PARTICIPACIONES	110,999.00	110,999.00	0.31%	0.26%	0.00	0.00%
3511	MANTENIMIENTO MENOR DE INMUEBLES		1 / 01 PARTICIPACIONES	1,125,301.00	1,125,301.00	3.15%	2.66%	0.00	0.00%
3521	INSTALACIÓN, REPARACIÓN Y MANTENIMIENTO DE MOBILIARIO Y EQUIPO DE ADMINISTRACIÓN, EDUCACIONAL Y RECREATIVO		1 / 01 PARTICIPACIONES	18,005.00	18,005.00	0.05%	0.04%	0.00	0.00%
3531	INSTALACIÓN, REPARACIÓN Y MANTENIMIENTO DE EQUIPO DE COMPUTO Y TECNOLOGÍA DE LA INFORMACIÓN		1 / 01 PARTICIPACIONES	37,510.00	90,000.00	0.10%	0.21%	52,490.00	139.94%
3541	INSTALACIÓN, REPARACIÓN Y MANTENIMIENTO DE EQUIPO E INSTRUMENTAL MÉDICO Y DE LABORATORIO		1 / 01 PARTICIPACIONES	10,717.00	10,717.00	0.03%	0.03%	0.00	0.00%
3551	REPARACIÓN Y MANTENIMIENTO DE EQUIPO DE TRANSPORTE		1 / 01 PARTICIPACIONES	146,289.00	146,289.00	0.41%	0.35%	0.00	0.00%



GOBIERNO DEL ESTADO DE TLAXCALA
PODER EJECUTIVO
ANÁLISIS DE PRESUPUESTO DE EGRESOS 2022



Dependencia o Entidad: CONGRESO DEL ESTADO DE TLAXCALA

NUMERO	DESCRIPCIÓN	PROYECTO	SUBFUENTE	PRESUPUESTO		VARIACION ENTRE CAPÍTULOS		VARIACIÓN GLOBAL	
				2021	2022	2021	2022	NOMINAL	%
3581	SERVICIOS DE LIMPIEZA Y MANEJO DE DESECHOS		1 / 01 PARTICIPACIONES	9,002.00	1,082,772.00	0.03%	2.56%	1,073,770.00	11928.13%
3611	DIFUSIÓN POR RADIO, TELEVISIÓN Y OTROS MEDIOS DE MENSAJES SOBRE PROGRAMAS Y ACTIVIDADES GUBERNAMENTALES		1 / 01 PARTICIPACIONES	1,335,326.00	1,335,326.00	3.74%	3.15%	0.00	0.00%
3641	SERVICIOS DE REVELADO DE FOTOGRAFÍAS		1 / 01 PARTICIPACIONES	0.00	96,445.00	0.00%	0.23%	96,445.00	0.00%
3711	PASAJES AEREOS		1 / 01 PARTICIPACIONES	106,341.00	106,341.00	0.30%	0.25%	0.00	0.00%
3721	PASAJES TERRESTRES		1 / 01 PARTICIPACIONES	115,906.00	115,906.00	0.32%	0.27%	0.00	0.00%
3751	VIÁTICOS EN EL PAÍS		1 / 01 PARTICIPACIONES	187,550.00	187,550.00	0.52%	0.44%	0.00	0.00%
3791	OTROS SERVICIOS DE TRASLADO Y HOSPEDAJE		1 / 01 PARTICIPACIONES	160,757.00	160,757.00	0.45%	0.38%	0.00	0.00%
3811	GASTOS DE CEREMONIAL		1 / 01 PARTICIPACIONES	214,343.00	214,343.00	0.60%	0.51%	0.00	0.00%
3821	GASTOS DE ORDEN SOCIAL Y CULTURAL		1 / 01 PARTICIPACIONES	321,515.00	321,515.00	0.90%	0.76%	0.00	0.00%
3921	IMPUESTOS Y DERECHOS		1 / 01 PARTICIPACIONES	25,000.00	25,000.00	0.00%	0.06%	25,000.00	0.00%
3981	IMPUESTOS SOBRE NOMINAS Y OTROS QUE SE DERIVEN DE UNA RELACIÓN LABORAL		1 / 01 PARTICIPACIONES	687,303.00	871,829.00	1.87%	2.06%	204,526.00	30.65%
3991	OTROS SERVICIOS GENERALES		1 / 01 PARTICIPACIONES	28,530,921.00	32,000,000.00	79.84%	75.53%	3,469,079.00	12.16%
TOTAL				35,736,354.00	42,365,237.00	100.00%	100.00%	6,628,883.00	14254.66%

Análisis

4000	TRANSFERENCIA, ASIGNACIONES, SUBSIDIOS Y OTRAS AYUDAS								
4411	AYUDAS SOCIALES A PERSONAS			85,500,000.00	85,500,000.00	100.00%	100.00%	0.00	0.00%
TOTAL				85,500,000.00	85,500,000.00	100.00%	100.00%	0.00	0.00%

Análisis

5000	BIENES MUEBLES, INMUEBLES E INTANGIBLES								
5111	MUEBLES DE OFICINA Y ESTANTERÍA		1 / 01 PARTICIPACIONES	2,400,000.00	2,400,000.00	51.05%	47.79%	0.00	0.00%
5121	MUEBLES EXCEPTO DE OFICINA Y ESTANTERÍA		1 / 01 PARTICIPACIONES	0.00	0.00	0.00%	0.00%	0.00	0.00%
5131	BIENES ARTÍSTICOS, CULTURALES Y CIENTÍFICOS		1 / 01 PARTICIPACIONES	0.00	0.00	0.00%	0.00%	0.00	0.00%
5151	EQUIPO DE CÓMPUTO Y DE TECNOLOGÍAS DE LA INFORMACIÓN		1 / 01 PARTICIPACIONES	2,301,708.00	2,301,708.00	48.95%	45.84%	0.00	0.00%
5191	OTROS MOBILIARIOS Y EQUIPOS DE ADMINISTRACIÓN		1 / 01 PARTICIPACIONES	0.00	0.00	0.00%	0.00%	0.00	0.00%
5211	EQUIPOS Y APARATOS AUDIOVISUALES		1 / 01 PARTICIPACIONES		199,950.00	0.00%	3.98%	199,950.00	0.00%



Gobierno del Estado de Tlaxcala
 Poder Ejecutivo
 Análisis de Presupuesto de Egresos 2022



Dependencia o Entidad: CONGRESO DEL ESTADO DE TLAXCALA

NUMERO	DESCRIPCIÓN	PROYECTO	SUBFUENTE	PRESUPUESTO		VARIACIÓN ENTRE CAPÍTULOS		VARIACIÓN GLOBAL	
				2021	2022	2021	2022	NOMINAL	%
5411	VEHÍCULOS Y EQUIPO TERRESTRE		1 / 01 PARTICIPACIONES	0.00	0.00	0.00%	0.00%	0.00	0.00%
5651	EQUIPO DE COMUNICACIÓN Y TELECOMUNICACIÓN		1 / 01 PARTICIPACIONES		120,000.00	0.00%	2.39%	120,000.00	0.00%
5811	TERRENOS		1 / 01 PARTICIPACIONES	0.00	0.00	0.00%	0.00%	0.00	0.00%
TOTAL				4,701,708.00	5,021,658.00	100.00%	100.00%	319,950.00	0.00%

Análisis

6000	INVERSIÓN PÚBLICA			0.00	0.00	0.00%	0.00%	0.00	0.00%
	INVERSIÓN PÚBLICA								
TOTAL				0.00	0.00	0.00%	0.00%	0.00	0.00%

Análisis

GRAN TOTAL				271,163,501.00	289,901,361.00	100.00%	100.00%	18,737,860.00	0.00%
-------------------	--	--	--	-----------------------	-----------------------	----------------	----------------	----------------------	--------------

Elaboró
 ESTEBAN ESTÉVEZ VAZQUEZ
 SECRETARÍA ADMINISTRATIVA

Autorizó
 DIP. VICENTE GONZALES PÉREZ
 PRESIDENTE DEL COMITÉ DE ADMINISTRACIÓN



TLAXCALA
 LXIV LEGISLATURA
 SECRETARÍA
 ADMINISTRATIVA

TLAXCALA
 LXIV LEGISLATURA
 COMITÉ DE
 ADMINISTRACIÓN

Los datos estadísticos, financieros, económicos, contables, fiscales, presupuestales y administrativos que se presentan en este documento, serán de responsabilidad de los funcionarios que los elaboraron y de los responsables de su formulación de sus proyectos.



GOBIERNO DEL ESTADO DE TLAXCALA
SECRETARÍA DE ECONOMÍA
ANEXO HOTELERÍA PLANTILLA DE PERSONAL

Dependencia o Entidad: CONGRESO DEL ESTADO DE TLAXCALA

No. Cont.	UP	PROY	NOMBRE DEL TRABAJADOR	R.F.C.	F.NO	INVL	CATEG	PUESTO	ASUBSCRIPCIÓN	BUELD	PERC. COMPL.	QUINQUEN IO	COSTAS A PERSONER	COSTO MENSUAL					COLUMNAS ADICIONALES PARA ORGANISMO COSTO MENSUAL				COSTO ANUAL		TOTAL ANUAL
														DESCRIPCIÓN	INC. ANTERO	OTROS	PARAJES	CONCEPTO (A)	CONCEPTO (B)	BUMA COSTO MENSUAL	PRIMA VACACIONAL	AGUINALDO	COSTO ANUAL		
																							OTROS	CONCEPTO (A)	
41	1	1	GONZALEZ VAZQUEZ MAGDA STEFANY	GOVMI2072ZLA	01/08/2021	19	ASIMILABLE	10	10	21,118.00	0.00	0.00	0.00	0.00	0.00	211,180.00	18,433.00	44,058.88	519,671.74						
42	1	1	GUERRERO MORALES ALEJIS	GUAMR1180M8	01/08/2021	19	ASIMILABLE	10	10	8,472.20	0.00	0.00	0.00	0.00	0.00	84,722.00	6,988.52	11,892.69	117,697.65						
43	1	1	HERNANDEZ AGUIAR BEL	HEAR702ZGF2	18/06/2021	19	ASIMILABLE	19	6	26,307.60	0.00	0.00	0.00	0.00	0.00	263,076.00	19,838.00	35,188.07	398,093.17						
44	1	1	HERNANDEZ FRANCISCO ELIZABETH	HEFR009ZLV4	01/08/2021	19	ASIMILABLE	19	25	6,472.20	0.00	0.00	0.00	0.00	0.00	64,722.00	5,388.52	11,292.33	117,097.95						
45	1	1	HERNANDEZ HERNANDEZ EDER ZAN	HEHZ0118ZAT	01/08/2021	19	ASIMILABLE	19	25	18,433.78	0.00	0.00	0.00	0.00	0.00	184,337.80	16,620.69	34,111.32	271,178.87						
46	1	1	HERNANDEZ HERNANDEZ EDER ZAN	HEHZ0118ZAT	01/08/2021	19	ASIMILABLE	19	25	21,118.00	0.00	0.00	0.00	0.00	0.00	211,180.00	19,270.00	26,187.33	294,244.13						
47	1	1	HERNANDEZ RAMOS REYNALDO	HERRAR009DPL4	01/08/2021	19	ASIMILABLE	18	18	3,911.30	0.00	0.00	0.00	0.00	0.00	39,113.00	3,252.99	7,477.83	76,143.30						
48	1	1	HERNANDEZ VAZQUEZ OSCAR ELIUTH	HEVOT1189ZAT	01/08/2021	19	ASIMILABLE	15	15	6,988.52	0.00	0.00	0.00	0.00	0.00	69,885.20	5,919.17	12,358.62	128,071.23						
49	1	1	MARTE HERNANDEZ DENISSE	MDRT011MARG	16/11/2016	20	ASIMILABLE	20	26	14,762.60	0.00	0.00	0.00	0.00	0.00	147,626.00	12,305.50	28,589.00	288,540.10						
50	1	1	WILLAPALE PEREZ ALBERTO	WPER040890B	18/06/2021	19	ASIMILABLE	7	7	14,762.60	0.00	0.00	0.00	0.00	0.00	147,626.00	12,305.50	28,589.00	288,540.10						
51	1	1	JIJEREZ BAEZ IURIA ELENA	JIBER0418H02	18/06/2021	19	ASIMILABLE	36	36	9,181.72	0.00	0.00	0.00	0.00	0.00	91,817.20	7,651.55	16,762.60	115,234.27						
52	1	1	JUAREZ CRUZ FERNANDO	JUCFR061JTB	16/08/2021	19	ASIMILABLE	25	25	4,751.55	0.00	0.00	0.00	0.00	0.00	47,515.50	3,959.66	8,988.98	88,254.93						
53	1	1	JUAREZ CRUZ FERNANDO	JUCFR061JTB	16/08/2021	19	ASIMILABLE	25	25	14,762.60	0.00	0.00	0.00	0.00	0.00	147,626.00	12,305.50	28,589.00	288,540.10						
54	1	1	LARA PALMCOX DE	LAPR8112D93	16/08/2021	19	ASIMILABLE	25	25	3,352.99	0.00	0.00	0.00	0.00	0.00	33,529.90	2,803.33	6,335.40	68,254.93						
55	1	1	LEAL IMAZNAS ISABEL	LEIMR029S080	01/08/2021	19	ASIMILABLE	25	25	8,191.72	0.00	0.00	0.00	0.00	0.00	81,917.20	6,813.24	15,762.60	114,503.00						
56	1	1	LOPEZ GARCIA JORGE	LOGPJ118564	18/06/2021	19	ASIMILABLE	19	19	3,352.99	0.00	0.00	0.00	0.00	0.00	33,529.90	2,803.33	6,335.40	68,254.93						
57	1	1	LOPEZ MEJIA ELIOTT	LOMEJ1036R1	01/08/2021	19	ASIMILABLE	19	19	6,420.80	0.00	0.00	0.00	0.00	0.00	64,208.00	5,352.48	12,277.44	117,320.65						
58	1	1	LUNA BENITEZ FABIOLA	LUBEF1214F3	01/08/2021	19	ASIMILABLE	19	19	8,308.01	0.00	0.00	0.00	0.00	0.00	83,080.10	6,930.81	15,762.60	114,503.00						
59	1	1	MARQUEZ DIAZ AREN ANDREA	MAODR0060D76	18/06/2021	19	ASIMILABLE	25	25	8,420.80	0.00	0.00	0.00	0.00	0.00	84,208.00	7,052.48	15,762.60	114,503.00						
60	1	1	MARTINEZ DIAZ SUBANA VERONICA	MAOSB11009T3	01/08/2021	19	ASIMILABLE	7	7	11,014.80	0.00	0.00	0.00	0.00	0.00	110,148.00	9,181.72	20,957.84	161,256.56						
61	1	1	MARTINEZ ESPINOSA DENISSE	MEDENR068955	18/06/2021	19	ASIMILABLE	19	19	7,391.30	0.00	0.00	0.00	0.00	0.00	73,913.00	6,168.50	14,078.07	147,122.07						
62	1	1	MEJIA FLORES MARGARITA	MEFMJ3082T7	18/06/2021	19	ASIMILABLE	7	7	15,718.38	0.00	0.00	0.00	0.00	0.00	157,183.80	13,105.30	30,057.84	200,346.94						
63	1	1	MENA HERNANDEZ VICTOR HUGO	MEVHO20618R0	18/06/2021	19	ASIMILABLE	18	18	15,718.38	0.00	0.00	0.00	0.00	0.00	157,183.80	13,105.30	30,057.84	200,346.94						
64	1	1	MENDEZ CAPULLA CARLOS	MEDCO0502P78	01/08/2021	19	ASIMILABLE	25	25	21,793.23	0.00	0.00	0.00	0.00	0.00	217,932.30	18,033.04	41,065.84	276,031.18						
65	1	1	MENDETA AZITTA MARCO ANTONIO	MENMA1932763	01/08/2021	19	ASIMILABLE	10	10	15,838.50	0.00	0.00	0.00	0.00	0.00	158,385.00	13,195.17	30,057.84	200,346.94						
66	1	1	MENDOZA GARCIA EDILBERTO	MESEG04079V0	01/08/2021	19	ASIMILABLE	16	16	10,559.00	0.00	0.00	0.00	0.00	0.00	105,590.00	8,791.55	19,812.25	134,192.75						
67	1	1	MIRON LEON LUCERO	MILLL0518YV1	01/08/2021	19	ASIMILABLE	19	19	9,335.40	0.00	0.00	0.00	0.00	0.00	93,354.00	7,781.50	17,626.60	118,762.10						
68	1	1	MONTES FLORES BERTRIGO	MOFBF1804F58	01/08/2021	19	ASIMILABLE	25	25	7,391.30	0.00	0.00	0.00	0.00	0.00	73,913.00	6,168.50	14,078.07	147,122.07						
69	1	1	MONTES PIRCHA XANTHAN CARLOS	MOPR02008Q3	01/08/2021	19	ASIMILABLE	25	25	14,762.60	0.00	0.00	0.00	0.00	0.00	147,626.00	12,305.50	28,589.00	288,540.10						
70	1	1	MONTIEL FLORES FERNANDO	MOFFF0032B58	01/08/2021	19	ASIMILABLE	25	25	9,308.01	0.00	0.00	0.00	0.00	0.00	93,080.10	7,781.50	17,626.60	118,762.10						
71	1	1	MONTIEL PEREZ FRACEL	MOPR04101L4	18/06/2021	19	ASIMILABLE	19	19	9,308.01	0.00	0.00	0.00	0.00	0.00	93,080.10	7,781.50	17,626.60	118,762.10						
72	1	1	MONTIEL PEREZ FRACEL	MOPR04101L4	18/06/2021	19	ASIMILABLE	19	19	11,072.78	0.00	0.00	0.00	0.00	0.00	110,727.80	9,308.01	21,428.88	141,559.69						
73	1	1	MONTUVA LOPEZ VIRGINIA DE LA LUZ	MOLVLO020D781	18/06/2021	19	ASIMILABLE	14	14	13,267.20	0.00	0.00	0.00	0.00	0.00	132,672.00	11,072.78	25,428.88	169,173.66						
74	1	1	MORALES MORALES DE OCA ELIEZER	MOMER1118H12	01/08/2021	19	ASIMILABLE	25	25	13,267.20	0.00	0.00	0.00	0.00	0.00	132,672.00	11,072.78	25,428.88	169,173.66						
75	1	1	MORALES PULIDO GERMAN	MOPGP0690161	01/08/2021	7	ASIMILABLE	7	7	21,784.79	0.00	0.00	0.00	0.00	0.00	217,847.90	18,168.50	41,065.84	276,031.18						
76	1	1	MORALES BANICHEL FELIPE ALFONSO	MOPAL0101M30	01/08/2021	18	ASIMILABLE	19	19	7,391.30	0.00	0.00	0.00	0.00	0.00	73,913.00	6,168.50	14,078.07	147,122.07						
77	1	1	MORALES VAIGAS VANBERT	MOVVBO029F0	01/08/2021	16	ASIMILABLE	6	6	8,308.01	0.00	0.00	0.00	0.00	0.00	83,080.10	6,930.81	15,762.60	114,503.00						
78	1	1	MORALES VAIGAS VANBERT	MOVVBO029F0	01/08/2021	16	ASIMILABLE	6	6	14,762.60	0.00	0.00	0.00	0.00	0.00	147,626.00	12,305.50	28,589.00	288,540.10						
79	1	1	NUNA NICOL PERIBERO	NUNANI0318H4	01/08/2021	7	ASIMILABLE	7	7	11,032.24	0.00	0.00	0.00	0.00	0.00	110,322.40	9,181.72	20,957.84	161,256.56						
80	1	1	NUNA HUACHTZI MIRIAM TATIANA	NUNAH0411D37	01/08/2021	18	ASIMILABLE	19	19	9,603.10	0.00	0.00	0.00	0.00	0.00	96,031.00	8,003.10	18,168.50	114,198.60						
81	1	1	NUNA JORDANES DIEGO IVAN	NUNAD0323B617	01/08/2021	18	ASIMILABLE	19	19	7,918.25	0.00	0.00	0.00	0.00	0.00	79,182.50	6,618.25	15,032.24	114,832.99						
81	1	1	NOVA LUNA NUNA MAYRI	NOLVLO060D760	01/08/2021	19	ASIMILABLE	19	19		0.00	0.00	0.00	0.00	0.00										



GOBIERNO DEL ESTADO DE TLAXCALA
ANTEPROYECTO DE PRESUPUESTO DE EGRESOS 2022
PLANTILLA DE PERSONAL



Dependencia o Entidad: CONGRESO DEL ESTADO DE TLAXCALA

No. Cont.	D.P.	U.L.R.	PROY.	NOMBRE DEL TRABAJADOR	E.F.C.	F-ING	NIVEL	CATEG	PUESTO	ASIGNACIÓN	SUELDO	PERC. COMPL.	QUINCEN. ID	COSTO MENSUAL						COSTO ANUAL		TOTAL ANUAL
														CUOTAS A PENSIONES	DESPERSA	INC. AJORRO	OTROS	PAGABE	CONCEPTO (A)	CONCEPTO (B)	9UMA COSTO MENSUAL	
82	1	1	1	PALFOX HORTELIO OTULIA	FAMC3219X2H	01/08/2021	19	ASIMILABLE	19		8,308.01	0.00	0.00	0.00	0.00	0.00	0.00	0.00	0.00	8,308.01	11,077.35	116,788.20
83	1	1	1	PALFOX NORBERTO OTULIA	FAMC3219X2H	01/08/2021	19	ASIMILABLE	19		10,069.20	0.00	0.00	0.00	0.00	0.00	0.00	0.00	0.00	10,069.20	13,424.56	201,019.72
84	1	1	1	PALMEROS ANILINDRADO	PEMAM65018C3	01/08/2021	19	ASIMILABLE	19		10,069.20	0.00	0.00	0.00	0.00	0.00	0.00	0.00	0.00	10,069.20	13,424.56	201,019.72
85	1	1	1	PEREZ CABRERA MIRIAM MARLENE	PERMAM5918C3	01/08/2021	19	ASIMILABLE	19		5,278.50	0.00	0.00	0.00	0.00	0.00	0.00	0.00	0.00	5,278.50	7,038.33	73,804.03
86	1	1	1	PEREZ FLORES OSOR	PERFMB19A5HA	01/08/2021	19	ASIMILABLE	19		8,427.20	0.00	0.00	0.00	0.00	0.00	0.00	0.00	0.00	8,427.20	11,263.93	117,087.05
87	1	1	1	PEREZ FLORES OLEDA	PERFMB19C3QB	10/08/2021	19	ASIMILABLE	19		21,818.89	0.00	0.00	0.00	0.00	0.00	0.00	0.00	0.00	21,818.89	29,038.17	303,084.89
88	1	1	1	PEREZ SILVA CYNTHIA ALEJANDRA	PERCMA311C7	01/08/2021	19	ASIMILABLE	19		8,308.01	0.00	0.00	0.00	0.00	0.00	0.00	0.00	0.00	8,308.01	11,077.35	116,788.20
89	1	1	1	PETO LOPEZ JUAN CARLOS	PELMB07016V7	10/08/2021	19	ASIMILABLE	19		7,391.30	0.00	0.00	0.00	0.00	0.00	0.00	0.00	0.00	7,391.30	9,855.07	102,084.45
90	1	1	1	PICAZO HERNANDEZ ERNESTO MARCELO	PHEB71107P7	01/08/2021	19	ASIMILABLE	19		8,427.20	0.00	0.00	0.00	0.00	0.00	0.00	0.00	0.00	8,427.20	11,263.93	117,087.05
91	1	1	1	PILAMA ROSA JESUS	PULMB5531M67	10/08/2021	19	ASIMILABLE	19		15,838.50	0.00	0.00	0.00	0.00	0.00	0.00	0.00	0.00	15,838.50	21,118.00	220,083.10
92	1	1	1	PIAMAR NEZA YSITI	PAM76953528	01/08/2021	19	ASIMILABLE	19		5,278.50	0.00	0.00	0.00	0.00	0.00	0.00	0.00	0.00	5,278.50	7,038.33	73,804.03
93	1	1	1	REYES CUAUHUTE RITA ROCIO	RECR76922P10	01/07/2021	19	ASIMILABLE	19		11,748.89	0.00	0.00	0.00	0.00	0.00	0.00	0.00	0.00	11,748.89	15,668.85	168,506.83
94	1	1	1	REYES PEDRAZA MIGUEL ANGELO	REPMB70581982	01/08/2021	19	ASIMILABLE	19		12,521.81	0.00	0.00	0.00	0.00	0.00	0.00	0.00	0.00	12,521.81	16,711.74	188,237.72
95	1	1	1	RIOS VAZQUEZ JUAN MIGUEL AGUSTIN	RIVMB91179X7	01/08/2021	19	ASIMILABLE	19		7,391.30	0.00	0.00	0.00	0.00	0.00	0.00	0.00	0.00	7,391.30	9,855.07	102,084.45
96	1	1	1	RODRIGUEZ DELA ROSA GERONIMO	RODR07028K8F	01/08/2021	19	ASIMILABLE	19		14,242.30	0.00	0.00	0.00	0.00	0.00	0.00	0.00	0.00	14,242.30	18,908.21	235,084.21
97	1	1	1	RODRIGUEZ HERNANDEZ ADEL	ROHMB0703H4	10/11/2016	7	ASIMILABLE	7		23,922.55	0.00	0.00	0.00	0.00	0.00	0.00	0.00	0.00	23,922.55	31,303.41	327,749.05
98	1	1	1	ROJANO SAABERIA JUAN	ROJMB928283	10/08/2021	19	ASIMILABLE	19		10,069.20	0.00	0.00	0.00	0.00	0.00	0.00	0.00	0.00	10,069.20	13,424.56	147,220.07
99	1	1	1	ROMANO MARTINEZ YOSELIN ITZYLANA	ROM787022AFO	01/08/2021	19	ASIMILABLE	19		11,721.83	0.00	0.00	0.00	0.00	0.00	0.00	0.00	0.00	11,721.83	15,598.13	180,894.21
100	1	1	1	SANCOS LOPEZ ANA ANGEL	SAL712010P9	01/01/2020	19	ASIMILABLE	19		4,483.16	0.00	0.00	0.00	0.00	0.00	0.00	0.00	0.00	4,483.16	5,938.72	61,901.02
101	1	1	1	SANCOS LOPEZ RICARDO	SACR7102106R	01/08/2021	19	ASIMILABLE	19		12,880.30	0.00	0.00	0.00	0.00	0.00	0.00	0.00	0.00	12,880.30	17,153.74	179,047.93
102	1	1	1	SANCHEZ LOPEZ JULIO CEBAR	SALMB5002103	10/08/2021	19	ASIMILABLE	19		15,838.50	0.00	0.00	0.00	0.00	0.00	0.00	0.00	0.00	15,838.50	21,118.00	220,083.10
103	1	1	1	SANCHEZ MEMENTA FIDELIA	SAMF02614F91	01/08/2021	19	ASIMILABLE	19		8,308.01	0.00	0.00	0.00	0.00	0.00	0.00	0.00	0.00	8,308.01	11,077.35	116,788.20
104	1	1	1	SANCHEZ MENDOZA JOSE HUGO	SAMH811135T8	01/08/2021	19	ASIMILABLE	19		16,928.21	0.00	0.00	0.00	0.00	0.00	0.00	0.00	0.00	16,928.21	22,570.85	235,084.21
105	1	1	1	SANCHEZ PULIDO HORACIO FERNANDO	SAPH80335F2E	10/02/2021	19	ASIMILABLE	19		5,632.70	0.00	0.00	0.00	0.00	0.00	0.00	0.00	0.00	5,632.70	7,510.26	78,462.27
106	1	1	1	SANCHEZ TELLEZ EMMA	SATMB68162E8	10/08/2021	19	ASIMILABLE	19		13,720.70	0.00	0.00	0.00	0.00	0.00	0.00	0.00	0.00	13,720.70	18,302.27	191,288.09
107	1	1	1	ROSA RUERO DANIEL	SORDH4303AQ2	01/08/2018	19	ASIMILABLE	19		8,308.01	0.00	0.00	0.00	0.00	0.00	0.00	0.00	0.00	8,308.01	11,077.35	116,788.20
108	1	1	1	TALLEZ PEREZ AMORA	TEPMB1022AL0	01/08/2021	19	ASIMILABLE	19		7,391.30	0.00	0.00	0.00	0.00	0.00	0.00	0.00	0.00	7,391.30	9,855.07	102,084.45
109	1	1	1	TILLYAVAZ MEMENTA SAULO	TMSMB06118N0	10/08/2021	19	ASIMILABLE	19		14,782.80	0.00	0.00	0.00	0.00	0.00	0.00	0.00	0.00	14,782.80	19,710.13	205,970.89
110	1	1	1	VAZQUEZ ROMANA LAURA	VWRMB932C73	01/08/2021	19	ASIMILABLE	19		8,308.01	0.00	0.00	0.00	0.00	0.00	0.00	0.00	0.00	8,308.01	11,077.35	116,788.20
111	1	1	1	VAZQUEZ SAN VICENTE LAURA	VSLMB41018AN	01/08/2021	19	ASIMILABLE	19		8,427.20	0.00	0.00	0.00	0.00	0.00	0.00	0.00	0.00	8,427.20	11,263.93	117,087.05
112	1	1	1	VILLEGAS TOTONTE ELIANA	VITE02911E90	01/08/2021	19	ASIMILABLE	19		13,720.70	0.00	0.00	0.00	0.00	0.00	0.00	0.00	0.00	13,720.70	18,302.27	191,288.09
113	1	1	1	VICANTE	ZEB049601E10	10/08/2021	19	ASIMILABLE	19		11,398.01	0.00	0.00	0.00	0.00	0.00	0.00	0.00	0.00	11,398.01	15,193.68	159,000.69
114	1	1	1	VACANTE	XAXX00101000		19	ASIMILABLE	19		11,398.01	0.00	0.00	0.00	0.00	0.00	0.00	0.00	0.00	11,398.01	15,193.68	159,000.69
115	1	1	1	VACANTE	XAXX00101000		19	ASIMILABLE	19		11,398.01	0.00	0.00	0.00	0.00	0.00	0.00	0.00	0.00	11,398.01	15,193.68	159,000.69
116	1	1	1	VACANTE	XAXX00101000		19	ASIMILABLE	19		11,398.01	0.00	0.00	0.00	0.00	0.00	0.00	0.00	0.00	11,398.01	15,193.68	159,000.69
117	1	1	1	VACANTE	XAXX00101000		19	ASIMILABLE	19		11,398.01	0.00	0.00	0.00	0.00	0.00	0.00	0.00	0.00	11,398.01	15,193.68	159,000.69
118	1	1	1	VACANTE	XAXX00101000		19	ASIMILABLE	19		11,398.01	0.00	0.00	0.00	0.00	0.00	0.00	0.00	0.00	11,398.01	15,193.68	159,000.69
119	1	1	1	VACANTE	XAXX00101000		19	ASIMILABLE	19		11,398.01	0.00	0.00	0.00	0.00	0.00	0.00	0.00	0.00	11,398.01	15,193.68	159,000.69
120	1	1	1	VACANTE	XAXX00101000		19	ASIMILABLE	19		11,398.01	0.00	0.00	0.00	0.00	0.00	0.00	0.00	0.00	11,398.01	15,193.68	159,000.69
121	1	1	1	VACANTE	XAXX00101000		19	ASIMILABLE	19		11,398.01	0.00	0.00	0.00	0.00	0.00	0.00	0.00	0.00	11,398.01	15,193.68	159,000.69
122	1	1	1	VACANTE	XAXX00101000		19	ASIMILABLE	19		11,398.01	0.00	0.00	0.00	0.00	0.00	0.00	0.00	0.00	11,398.01	15,193.68	159,000.69



GOBIERNO DEL ESTADO DE TLAXCALA
 ANTEPROYECTO DE PRESUPUESTO DE EGRESOS 2022
 PLANTILLA DE PERSONAL



Dependencia o Entidad: CONGRESO DEL ESTADO DE TLAXCALA

No. Cons	OP	LUR	PROY	NOMBRE DEL TRABAJADOR	R.F.C.	F-ING	NIVEL	CATEG	PUESTO	ASCRIPCIÓN	SUELDO	PERC. COMPL	QUINQUEN ID	CUSTAS A PENSIONES	DESPENSA	INC. AIGORRO	OTROS	PARRAIB	COLUMNAS ADICIONALES PARA OTORGARLE COSTO MENSUAL		SUMA EGRESO MENSUAL	COSTO ANUAL		TOTAL ANUAL	
																			CONCEPTO (A)	CONCEPTO (B)		PRIMA VACACIONAL	AGUINALDO		
184	1	1	1	VACANTE	XXXXXXXXXXXX	19	ASIMILABLE	19			8,308.01	0.00	0.00	0.00	0.00	0.00	0.00	0.00	0.00	0.00	8,308.01	4,004.16	8,088.13	120,660.88	
185	1	1	1	VACANTE	XXXXXXXXXXXX	19	ASIMILABLE	19			8,308.01	0.00	0.00	0.00	0.00	0.00	0.00	0.00	0.00	0.00	0.00	8,308.01	4,004.16	8,088.13	120,660.88
186	1	1	1	VACANTE	XXXXXXXXXXXX	19	ASIMILABLE	19			8,308.01	0.00	0.00	0.00	0.00	0.00	0.00	0.00	0.00	0.00	0.00	8,308.01	4,004.16	8,088.13	120,660.88
187	1	1	1	VACANTE	XXXXXXXXXXXX	19	ASIMILABLE	19			8,308.01	0.00	0.00	0.00	0.00	0.00	0.00	0.00	0.00	0.00	0.00	8,308.01	4,004.16	8,088.13	120,660.88
188	1	1	1	VACANTE	XXXXXXXXXXXX	19	ASIMILABLE	19			8,308.01	0.00	0.00	0.00	0.00	0.00	0.00	0.00	0.00	0.00	0.00	8,308.01	4,004.16	8,088.13	120,660.88
189	1	1	1	VACANTE	XXXXXXXXXXXX	19	ASIMILABLE	19			8,308.01	0.00	0.00	0.00	0.00	0.00	0.00	0.00	0.00	0.00	0.00	8,308.01	4,004.16	8,088.13	120,660.88
190	1	1	1	VACANTE	XXXXXXXXXXXX	19	ASIMILABLE	19			8,308.01	0.00	0.00	0.00	0.00	0.00	0.00	0.00	0.00	0.00	0.00	8,308.01	4,004.16	8,088.13	120,660.88
191	1	1	1	VACANTE	XXXXXXXXXXXX	19	ASIMILABLE	19			8,308.01	0.00	0.00	0.00	0.00	0.00	0.00	0.00	0.00	0.00	0.00	8,308.01	4,004.16	8,088.13	120,660.88
192	1	1	1	VACANTE	XXXXXXXXXXXX	19	ASIMILABLE	19			8,308.01	0.00	0.00	0.00	0.00	0.00	0.00	0.00	0.00	0.00	0.00	8,308.01	4,004.16	8,088.13	120,660.88
193	1	1	1	VACANTE	XXXXXXXXXXXX	19	ASIMILABLE	19			8,308.01	0.00	0.00	0.00	0.00	0.00	0.00	0.00	0.00	0.00	0.00	8,308.01	4,004.16	8,088.13	120,660.88
194	1	1	1	VACANTE	XXXXXXXXXXXX	19	ASIMILABLE	19			8,308.01	0.00	0.00	0.00	0.00	0.00	0.00	0.00	0.00	0.00	0.00	8,308.01	4,004.16	8,088.13	120,660.88
195	1	1	1	VACANTE	XXXXXXXXXXXX	19	ASIMILABLE	19			8,308.01	0.00	0.00	0.00	0.00	0.00	0.00	0.00	0.00	0.00	0.00	8,308.01	4,004.16	8,088.13	120,660.88
196	1	1	1	VACANTE	XXXXXXXXXXXX	19	ASIMILABLE	19			8,308.01	0.00	0.00	0.00	0.00	0.00	0.00	0.00	0.00	0.00	0.00	8,308.01	4,004.16	8,088.13	120,660.88
197	1	1	1	VACANTE	XXXXXXXXXXXX	19	ASIMILABLE	19			8,308.01	0.00	0.00	0.00	0.00	0.00	0.00	0.00	0.00	0.00	0.00	8,308.01	4,004.16	8,088.13	120,660.88
198	1	1	1	VACANTE	XXXXXXXXXXXX	19	ASIMILABLE	19			8,308.01	0.00	0.00	0.00	0.00	0.00	0.00	0.00	0.00	0.00	0.00	8,308.01	4,004.16	8,088.13	120,660.88
199	1	1	1	VACANTE	XXXXXXXXXXXX	19	ASIMILABLE	19			8,308.01	0.00	0.00	0.00	0.00	0.00	0.00	0.00	0.00	0.00	0.00	8,308.01	4,004.16	8,088.13	120,660.88
200	1	1	1	VACANTE	XXXXXXXXXXXX	19	ASIMILABLE	19			8,308.01	0.00	0.00	0.00	0.00	0.00	0.00	0.00	0.00	0.00	0.00	8,308.01	4,004.16	8,088.13	120,660.88
201	1	1	1	VACANTE	XXXXXXXXXXXX	19	ASIMILABLE	19			8,308.01	0.00	0.00	0.00	0.00	0.00	0.00	0.00	0.00	0.00	0.00	8,308.01	4,004.16	8,088.13	120,660.88
202	1	1	1	VACANTE	XXXXXXXXXXXX	19	ASIMILABLE	19			8,308.01	0.00	0.00	0.00	0.00	0.00	0.00	0.00	0.00	0.00	0.00	8,308.01	4,004.16	8,088.13	120,660.88
203	1	1	1	VACANTE	XXXXXXXXXXXX	19	ASIMILABLE	19			8,308.01	0.00	0.00	0.00	0.00	0.00	0.00	0.00	0.00	0.00	0.00	8,308.01	4,004.16	8,088.13	120,660.88
204	1	1	1	VACANTE	XXXXXXXXXXXX	19	ASIMILABLE	19			8,308.01	0.00	0.00	0.00	0.00	0.00	0.00	0.00	0.00	0.00	0.00	8,308.01	4,004.16	8,088.13	120,660.88



GOBIERNO DEL ESTADO DE TLAXCALA
ANTEPROYECTO DE PRESUPUESTO DE EGRESOS 2022
PARTIDO DE PERSONAL



Dependencia o Entidad: CONGRESO DEL ESTADO DE TLAXCALA

No. Cons	UR	PROV	NOMBRE DEL TRABAJADOR	R.F.C.	FNIG	NIVEL	CATEG	PUERTO	ASIGNACION	SUELDO	PERF. COMPL	QUINQUEN ID	COSTO MENSUAL		COSTO ANUAL					TOTAL ANUAL			
													CIOTAS A PENSIONES	DESPIENSA	INC. ANDORO	OTROS	PASAJES	CONCEPTO (A)	CONCEPTO (B)		SUMA COSTO MENSUAL	PRIMA VENCIONAL	AGRALMDO
207	1	1	MIRENO MONTERO BALBUENA	MON871118769	01/07/1969	9	BASE	9	9	15,355.82	11,084.00	1,269.99	2,771.25	2,495.00	271.00	018.00	193.41	2,486.44	0.00	37,450.47	17,128.89	38,000.42	504,811.88
208	1	1	ANA CORTES PERE	HAC802072004	01/01/2017	12	BASE	12	12	6,553.10	0.00	761.41	1,659.68	2,095.00	158.32	464.43	193.41	2,486.44	0.00	16,054.23	9,783.71	12,818.33	210,090.01
209	1	1	MARIO MUÑOZ RENE	NUM833001068	01/05/2008	9	BASE	9	9	15,355.82	0.00	1,017.24	2,771.25	2,995.00	158.32	018.00	193.41	2,486.44	0.00	25,528.19	9,847.24	21,864.09	334,470.18
210	1	1	GUILLERMO ZARATE MARIA ISABEL	COC830703A3J	01/02/1997	9	BASE	9	9	15,355.82	4,000.00	1,269.99	2,771.25	2,995.00	271.50	018.00	193.41	2,486.44	0.00	28,998.47	12,399.49	27,854.42	395,111.58
211	1	1	ANGEL MORALES MARIEL	PAIM720519A0	30/01/1990	24	BASE	24	24	18,959.42	6,135.20	1,453.21	3,529.70	2,995.00	271.50	722.00	193.41	3,151.24	0.00	37,802.01	16,288.25	38,192.22	505,729.84
212	1	1	PAUL FLORES VICTOR BENITO	PAF74043009H	16/10/1993	9	BASE	9	9	18,044.28	0.00	1,367.77	3,312.77	2,995.00	248.48	093.21	193.41	2,685.13	0.00	23,774.09	11,659.62	20,350.70	305,510.02
213	1	1	FERREZ AQUILVIVIL EDWY	FER8220303A2	01/02/2016	11	BASE	11	11	15,355.82	2,000.00	761.41	2,771.25	2,995.00	158.32	018.00	193.41	2,486.44	0.00	27,372.31	11,134.34	24,745.07	384,345.08
214	1	1	FERREZ FUENTES OSELIA	FER05041101M	01/02/2012	9	BASE	9	9	15,355.82	3,028.00	861.11	2,771.25	2,995.00	248.48	018.00	193.41	2,486.44	0.00	26,320.17	11,847.78	25,803.00	377,375.08
215	1	1	FERRER LOPEZ ALEJANDRO	FEL733237P7	01/12/1998	9	BASE	9	9	15,355.82	2,910.00	1,269.99	2,771.25	2,995.00	248.48	018.00	193.41	2,486.44	0.00	27,683.05	11,395.48	25,301.08	371,353.21
216	1	1	PORTILLO PEREZ MARY CARMEN	POP8802026E8	01/02/2017	11	BASE	11	11	15,355.82	4,000.00	1,269.99	2,771.25	2,995.00	158.32	018.00	193.41	2,486.44	0.00	25,326.28	10,922.90	24,193.77	340,235.07
217	1	1	ARMANDO GARCIA AMADOR	PAG7005025D3	01/02/2008	9	BASE	9	9	15,355.82	14,897.30	1,178.45	3,312.77	2,995.00	271.50	2,615.99	193.41	2,685.13	0.00	46,887.47	21,852.33	48,847.16	630,838.07
218	1	1	REYES BANCHEZ ALEJANDRO	REB827616B21	01/04/2021	11	BASE	11	11	11,443.42	0.00	761.41	2,771.25	2,995.00	158.32	018.00	193.41	2,486.44	0.00	19,439.28	7,892.50	16,130.77	256,638.07
219	1	1	REYES MARTINEZ ROSALBA	REMY740723B2A	16/12/2014	10	BASE	10	10	14,669.84	0.00	891.11	2,523.39	2,995.00	158.32	018.00	193.41	2,486.44	0.00	23,919.20	9,035.87	20,070.03	306,790.39
220	1	1	REYES BANCHEZ ALEJANDRO	REB827616B21	01/04/2021	11	BASE	11	11	11,443.42	0.00	761.41	2,771.25	2,995.00	158.32	018.00	193.41	2,486.44	0.00	19,439.28	7,892.50	16,130.77	256,638.07
221	1	1	ROS MUÑOZ RICARDO ANDRES	RMR800824M	01/04/2016	9	BASE	9	9	15,355.82	0.00	891.11	2,771.25	2,995.00	158.32	018.00	193.41	2,486.44	0.00	23,920.01	11,632.16	25,840.23	373,968.47
222	1	1	RODRIGUEZ VERA PEDRO FRANCISCO	REC2899038A	01/12/2015	9	BASE	9	9	15,355.82	8,000.00	761.41	2,771.25	2,995.00	158.32	018.00	193.41	2,486.44	0.00	29,272.31	14,694.34	32,200.64	446,371.72
223	1	1	RODRIGUEZ ECHEVARRA FRANCISCO	ROE7879000H	01/10/2002	9	BASE	9	9	15,355.82	1,305.00	1,178.45	2,771.25	2,995.00	248.48	018.00	193.41	2,486.44	0.00	26,764.45	10,728.38	23,898.38	353,870.61
224	1	1	RODRIGUEZ REYES RICARDO ANDRES	ROT849002E14	01/12/2015	9	BASE	9	9	15,355.82	0.00	891.11	2,771.25	2,995.00	158.32	018.00	193.41	2,486.44	0.00	23,920.01	11,632.16	25,840.23	373,968.47
225	1	1	ROLDAN CONTRERAS ANA	RCA8180089P0	16/01/2018	9	BASE	9	9	15,355.82	4,643.41	891.11	2,771.25	2,995.00	158.32	018.00	193.41	2,486.44	0.00	29,744.45	12,597.02	27,008.92	397,396.00
226	1	1	ROLDAN LEZAMA SILVIA	ROL8811035V1	01/02/1993	9	BASE	9	9	18,044.28	3,065.10	1,367.77	3,312.77	2,995.00	203.34	093.21	193.41	2,486.44	0.00	33,201.05	13,098.68	31,108.17	444,000.00
227	1	1	ROMERO ZANGORA LAURA	ROZ819022L07	16/03/2009	9	BASE	9	9	15,355.82	2,000.00	761.41	2,771.25	2,995.00	158.32	018.00	193.41	2,486.44	0.00	25,722.18	11,647.84	24,550.75	362,328.83
228	1	1	ROMERO OLIVERA JONNA GRISEL	ROO889726E8A	16/03/2012	9	BASE	9	9	15,355.82	0.00	1,178.45	2,771.25	2,995.00	248.48	018.00	193.41	2,486.44	0.00	25,676.51	9,843.38	25,060.38	337,763.81
229	1	1	RIVERA ESTRELLA LIBERTH	REL710217R1	01/03/2004	9	BASE	9	9	18,044.28	15,932.12	1,017.24	3,312.77	2,995.00	293.34	5,030.07	193.41	2,685.13	0.00	50,251.01	24,174.20	53,720.85	690,977.88
230	1	1	RUBERO ATRIANO JAME	RUA83707160B	01/07/2009	11	BASE	11	11	11,443.42	0.00	761.41	2,041.82	2,995.00	158.32	018.00	193.41	1,927.25	0.00	19,088.28	7,262.89	10,139.77	258,638.07
231	1	1	RUANO VARGUES NELY	RUAN851001P73	01/10/2018	11	BASE	11	11	11,443.42	0.00	891.11	2,041.82	2,995.00	158.32	018.00	193.41	1,927.25	0.00	19,088.28	7,262.89	10,139.77	258,638.07
232	1	1	RUANO VARGUES JAZMIN	RUA83707160B	16/12/2014	11	BASE	11	11	11,443.42	0.00	891.11	2,041.82	2,995.00	158.32	018.00	193.41	1,927.25	0.00	19,088.28	7,262.89	10,139.77	258,638.07
233	1	1	RUANO VARGUES CLAUDIA	RUA83707160B	16/12/2014	11	BASE	11	11	11,443.42	0.00	891.11	2,041.82	2,995.00	158.32	018.00	193.41	1,927.25	0.00	19,088.28	7,262.89	10,139.77	258,638.07
234	1	1	RUANO VARGUES CLAUDIA	RUA83707160B	16/12/2014	11	BASE	11	11	11,443.42	0.00	891.11	2,041.82	2,995.00	158.32	018.00	193.41	1,927.25	0.00	19,088.28	7,262.89	10,139.77	258,638.07
235	1	1	RIVERA FLORES MARIA GUADALUPE	RIF79812020M	18/12/2014	9	BASE	9	9	15,355.82	6,493.50	891.11	2,771.25	2,995.00	158.32	018.00	193.41	2,486.44	0.00	31,654.51	13,700.86	30,929.37	425,610.31
236	1	1	RIVERA AGUILAR LUIS DANIEL	RAL803106LJ7	01/11/1984	9	BASE	9	9	15,355.82	0.00	891.11	2,771.25	2,995.00	158.32	018.00	193.41	2,486.44	0.00	25,202.01	8,832.18	21,848.23	334,195.47
237	1	1	RIVERA FLORES ROSA MARIA	RAF80703930A	01/07/1990	24	BASE	24	24	18,959.42	4,000.00	1,633.21	3,529.70	2,995.00	271.50	722.00	193.41	3,151.24	0.00	38,292.15	15,943.89	34,007.84	461,702.28
238	1	1	RIVERA FLORES ROSA MARIA	RAF80703930A	01/07/1990	24	BASE	24	24	18,959.42	4,000.00	1,633.21	3,529.70	2,995.00	271.50	722.00	193.41	3,151.24	0.00	38,292.15	15,943.89	34,007.84	461,702.28
239	1	1	RIVERA MORALES LUIS MARIN	RML800200B02	01/02/2007	9	BASE	9	9	15,355.82	0.00	1,017.24	2,771.25	2,995.00	203.34	018.00	193.41	2,486.44	0.00	25,722.18	11,647.84	24,550.75	358,087.82
240	1	1	RIVERA HERNANDEZ HORTENSIA	RHH781912T05	01/04/1988	9	BASE	9	9	15,355.82	0.00	1,269.99	2,771.25	2,995.00	158.32	018.00	193.41	2,486.44	0.00	25,898.47	9,886.49	22,251.08	339,378.25
241	1	1	RIVERA FLORES ROSA MARIA	RRF7011599	16/11/1988	9	BASE	9	9	15,355.82	0.00	1,269.99	2,771.25	2,995.00	158.32	018.00	193.41	2,486.44	0.00	25,898.47	9,886.49	22,251.08	339,378.25
242	1	1	SEGUNDO VEGAS FRANCISCO	SEVF73015309	01/09/1993	9	BASE	9	9	18,044.28	1,027.50	1,367.77	3,312.77	2,995.00	271.50	093.21	193.41	2,685.13	0.00	31,425.61	12,954.12	29,364.70	416,899.18
243	1	1	SEWALLA FLORES TEOFILO	SEFT710180R	01/12/2019	9	BASE	9	9	15,355.82	0.00	891.11	2,771.25	2,995.00	158.32	018.00	193.41	2,486.44	0.00	34,202.01	15,232.18	31,848.23	459,958.47
244	1	1	SOLOMO SANCHEZ YVEL	SOC81003630M	01/05/2018	9	BASE	9	9	15,355.82	0.00	761.41	2,771.25	2,995.00	158.32	018.00	193.41	2,486.44	0.00	24,972.31	9,684.34	21,548.92	309,895.05
245	1	1	SOLOMO SANCHEZ YVEL	SOC81003630M	01/05/2018	9	BASE	9	9	15,355.82	0.00	761.41	2,771.25	2,995.00	158.32	018.00	193.41	2,486.44	0.00	24,972.31	9,684.34	21,548.92	309,895.05
246	1	1	SOPALAN SANCHEZ ANDREA	SOA80072208	01/11/1990	9	BASE	9	9	18,044.28	6,000.00	1,367.77	3,312.77	2,995.00	271.00	093.21	193.41	2,685.13	0.00	37,704.11	16,658.62	37,051.37	507,260.32
247	1	1	SOPALAN SANCHEZ																				



GOBIERNO DEL ESTADO DE TLAXCALA
 ANTEPROYECTO DE PRESUPUESTO DE EGRESOS 2022
 PLANTILLA DE PERSONAL

Dependencia o Entidad: CONGRESO DEL ESTADO DE TLAXCALA

No. Cont.	ID	UR	PROY	NOMBRE DEL TRABAJADOR	I.F.C.	F.N.G.	NIVEL	CATEG	PUESTO	ASIGNACIÓN	SUELDO	PERC. COMPL.	QUINQUEN ID	COTAS A PENSIONAR	DESPENSA	INC. AIORRO	OTROS	PAGABEN	COLUMNAS ANTIGUALES PARA CONCEPTOS PROPIALES		FINAN COSTO MENSUAL	COSTO ANUAL		TOTAL ANUAL		
																			CONCEPTO (A)	CONCEPTO (B)		FINAN VAGACIONAL	AGUINALDO			
369	1	1	1	GONZÁLEZ LOPEZ RAFAEL	01092018	01092018	1	DIPUTADO			0.00	0.00	0.00	0.00	0.00	0.00	0.00	0.00	0.00	0.00	0.00	0.00	1,480,004.52			
370	1	1	1	GARCÍA CRUZ JOSÉ LUIS	01092018	01092018	1	DIPUTADO			0.00	0.00	0.00	0.00	0.00	0.00	0.00	0.00	0.00	0.00	0.00	0.00	0.00	1,480,004.52		
371	1	1	1	HERNÁNDEZ FERRÉZ LETICIA	01092018	01092018	1	DIPUTADO			0.00	0.00	0.00	0.00	0.00	0.00	0.00	0.00	0.00	0.00	0.00	0.00	0.00	1,480,004.52		
372	1	1	1	JARAMILLO GARCÍA PATRICIA	01092018	01092018	1	DIPUTADO			0.00	0.00	0.00	0.00	0.00	0.00	0.00	0.00	0.00	0.00	0.00	0.00	0.00	1,480,004.52		
373	1	1	1	LARA GARCÍA ISRAEL	01092018	01092018	1	DIPUTADO			0.00	0.00	0.00	0.00	0.00	0.00	0.00	0.00	0.00	0.00	0.00	0.00	0.00	1,480,004.52		
374	1	1	1	LEÓN CRUZ MARIBEL	01092018	01092018	1	DIPUTADO			0.00	0.00	0.00	0.00	0.00	0.00	0.00	0.00	0.00	0.00	0.00	0.00	0.00	1,480,004.52		
375	1	1	1	MARTINEZ CORONA MIRIAM AIDA BERTHA	01092018	01092018	1	DIPUTADO			0.00	0.00	0.00	0.00	0.00	0.00	0.00	0.00	0.00	0.00	0.00	0.00	0.00	1,480,004.52		
376	1	1	1	MATA LARA LILIA GUADALUPE	01092018	01092018	1	DIPUTADO			0.00	0.00	0.00	0.00	0.00	0.00	0.00	0.00	0.00	0.00	0.00	0.00	0.00	1,480,004.52		
377	1	1	1	MENDOZA CALCEDO JOSÉ MARÍA	01092018	01092018	1	DIPUTADO			0.00	0.00	0.00	0.00	0.00	0.00	0.00	0.00	0.00	0.00	0.00	0.00	0.00	1,480,004.52		
378	1	1	1	MONTIEL CARRERA ZONA	01092018	01092018	1	DIPUTADO			0.00	0.00	0.00	0.00	0.00	0.00	0.00	0.00	0.00	0.00	0.00	0.00	0.00	1,480,004.52		
379	1	1	1	MONTIEL GERONIMA DE LOURDES	01092018	01092018	1	DIPUTADO			0.00	0.00	0.00	0.00	0.00	0.00	0.00	0.00	0.00	0.00	0.00	0.00	0.00	1,480,004.52		
380	1	1	1	MONTIEL ANTONIA MARI DEL RAYO	01092018	01092018	1	DIPUTADO			0.00	0.00	0.00	0.00	0.00	0.00	0.00	0.00	0.00	0.00	0.00	0.00	0.00	1,480,004.52		
381	1	1	1	ORTEGA JAVIER RAFAEL	01092018	01092018	1	DIPUTADO			0.00	0.00	0.00	0.00	0.00	0.00	0.00	0.00	0.00	0.00	0.00	0.00	0.00	1,480,004.52		
382	1	1	1	PEREZ SANABRIA JESUS ROLANDO	01092018	01092018	1	DIPUTADO			0.00	0.00	0.00	0.00	0.00	0.00	0.00	0.00	0.00	0.00	0.00	0.00	0.00	1,480,004.52		
383	1	1	1	PEREZ DOLZ INDIEL	01092018	01092018	1	DIPUTADO			0.00	0.00	0.00	0.00	0.00	0.00	0.00	0.00	0.00	0.00	0.00	0.00	0.00	1,480,004.52		
384	1	1	1	FLORES FLORES MARÍA FELIX	01092018	01092018	1	DIPUTADO			0.00	0.00	0.00	0.00	0.00	0.00	0.00	0.00	0.00	0.00	0.00	0.00	0.00	1,480,004.52		
385	1	1	1	VÁZQUEZ VILLALBA MARYA	01092018	01092018	1	DIPUTADO			0.00	0.00	0.00	0.00	0.00	0.00	0.00	0.00	0.00	0.00	0.00	0.00	0.00	1,480,004.52		
386	1	1	1	VERA DÍAZ LUZ	01092018	01092018	1	DIPUTADO			0.00	0.00	0.00	0.00	0.00	0.00	0.00	0.00	0.00	0.00	0.00	0.00	0.00	1,480,004.52		
387	1	1	1	VIVANCO CHERRARI RAMIRO	01092018	01092018	1	DIPUTADO			0.00	0.00	0.00	0.00	0.00	0.00	0.00	0.00	0.00	0.00	0.00	0.00	0.00	1,480,004.52		
388	1	1	1	LOPEZ MARQUEZ JORGE	20092021	20092021	25	FUNCIONARI			68,306.11	0.00	0.00	0.00	0.00	0.00	0.00	0.00	0.00	0.00	0.00	68,306.11	0.00	68,306.11		
389	1	1	1	LUZ GUZMAN ROSARIO	16122018	16122018	4	FUNCIONARI			78,026.71	0.00	0.00	0.00	0.00	0.00	0.00	0.00	0.00	0.00	0.00	0.00	78,026.71	0.00	78,026.71	
390	1	1	1	ROBLES ANDERSON NLS GUINNAR AMHE	16102018	16102018	4	FUNCIONARI			87,155.03	0.00	0.00	0.00	0.00	0.00	0.00	0.00	0.00	0.00	0.00	0.00	87,155.03	0.00	87,155.03	
391	1	1	1	VAGUERAS ROSARIO DE LOURDES	04092018	04092018	2	FUNCIONARI			48,076.83	0.00	0.00	0.00	0.00	0.00	0.00	0.00	0.00	0.00	0.00	0.00	0.00	48,076.83	0.00	48,076.83
392	1	1	1	HERNÁNDEZ FERRÉZ LETICIA	01092018	01092018	6	FUNCIONARI			44,304.17	0.00	0.00	0.00	0.00	0.00	0.00	0.00	0.00	0.00	0.00	0.00	0.00	44,304.17	0.00	44,304.17
393	1	1	1	RODRÍGUEZ SILVA DAVID	16102018	16102018	3	FUNCIONARI			12,601.30	0.00	0.00	0.00	0.00	0.00	0.00	0.00	0.00	0.00	0.00	0.00	0.00	12,601.30	0.00	12,601.30
394	1	1	1	HERNÁNDEZ ROSARIO	21092018	21092018	5	FUNCIONARI			17,088.38	0.00	0.00	0.00	0.00	0.00	0.00	0.00	0.00	0.00	0.00	0.00	0.00	17,088.38	0.00	17,088.38
395	1	1	1	RODRÍGUEZ ROSARIO	04092021	04092021	18	INT			17,088.38	0.00	0.00	0.00	0.00	0.00	0.00	0.00	0.00	0.00	0.00	0.00	0.00	17,088.38	0.00	17,088.38

COMANDO EN JEFE DEL GOBIERNO DEL ESTADO DE TLAXCALA
 SECRETARÍA DE ADMINISTRACIÓN Y SOBERANÍA
 LIC. LEONARDO ESTEBAN ESTEBAN VELAZQUEZ
 SECRETARIO DE ADMINISTRACIÓN Y SOBERANÍA

COMANDO EN JEFE DEL GOBIERNO DEL ESTADO DE TLAXCALA
 TLAXCALA
 LXIV LEGISLATURA
 SECRETARÍA ADMINISTRATIVA



**GOBIERNO DEL ESTADO DE TLAXCALA
ANTEPROYECTO DE PRESUPUESTO DE EGRESOS 2022
DESGLOSE DE CONCEPTO POR PARTIDA**



Dependencia o Entidad:

Partida:

Clave Presupuestal	Descripción	Cantidad	Precio Unitario	Importe	Justificación
		NO APLICA			
	Total partida			0.00	



**TLAXCALA LEONARDO ESTEBAN ESTÉVEZ VÁZQUEZ
LXIV LEGISLATURA SECRETARÍA ADMINISTRATIVA**

Autorizó
**DIP. VICENTE MORALES PÉREZ
PRESIDENTE DEL COMITÉ DE ADMINISTRACIÓN**



**TLAXCALA
LXIV LEGISLATURA
COMITÉ DE
ADMINISTRACIÓN**

Los titulares de las dependencias y entidades o instituciones que reciban recursos estatales parciales o totalmente, serán directamente responsables de la formulación de sus proyectos.



GOBIERNO DEL ESTADO DE TLAXCALA
 ANTEPROYECTO DE PRESUPUESTO DE EGRESOS 2022
 RESUMEN DE FALTANTES POR PARTIDA



Dependencia o Entidad:

Partida	Descripción	Propuesta de Presupuesto 2022	Necesidades 2022	Diferencia	Justificación
	NO APLICA			0.00 0.00 0.00 0.00 0.00 0.00 0.00 0.00 0.00 0.00 0.00 0.00 0.00 0.00 0.00 0.00 0.00 0.00 0.00	
Total		0.00	0.00	0.00	

Elaboró
 EDUARDO ESTEBAN ESTÉVEZ VAZQUEZ
 SECRETARÍA ADMINISTRATIVA

CONGRESO DEL ESTADO LIBRE Y SOBERANO
 ESTADOS UNIDOS MEXICANOS
 TLAXCALA
 LXIV LEGISLATURA
 COMITÉ DE ADMINISTRACIÓN

DIPUTADO VICENTE MORALES PÉREZ
 PRESIDENTE DEL COMITÉ DE ADMINISTRACIÓN

Los titulares de las dependencias y entidades o instituciones que rechazan recursos estatales parcial o totalmente, serán directamente responsables de la formulación de sus proyectos.



GOBIERNO DEL ESTADO DE TLAXCALA
 ANTEPROYECTO DE PRESUPUESTO DE EGRESOS 2022
 PRESUPUESTACIÓN CON PERSPECTIVA DE DERECHOS DE LA INFANCIA



entidad o Entidad:

CLAVE	Programa Presupuestario / Proyecto	Criterio	Ponderador	Asignación Presupuestal Total	Asignación Presupuestal con Perspectiva de Derechos de la Infancia
-------	------------------------------------	----------	------------	-------------------------------	--

NO APLICA					
------------------	--	--	--	--	--

Total proyecto

0.00

Elaboró

TLAXCALA
 LXIV LEGISLATURA
 SECRETARÍA GENERAL ESTEBAN ESTÉVEZ VÁZQUEZ
 ADMINISTRATIVO

Autorizó

TLAXCALA
 LXIV LEGISLATURA
 DIPUTADO VICENTE MORALES PÉREZ
 PRESIDENTE DEL COMITÉ DE ADMINISTRACIÓN
 ADMINISTRACIÓN



Los titulares de las dependencias y entidades o instituciones que reciban recursos estatales parcial o totalmente, serán directamente responsables de la formulación de sus proyectos.



CONGRESO DEL ESTADO DE TLAXCALA
Proyecciones de Ingresos - LDF
(PESOS)
(CIFRAS NOMINALES)



Concepto (b)	Año en Cuestión 2022 (de iniciativa de Ley) (c)	2023 (d)	2024 (d)	2025 (d)	2026 (d)	2027 (d)
1. Ingresos de Libre Disposición (1=A+B+C+D+E+F+G+H+I+J+K+L)	311,447,481	328,958,015	347,346,768	366,763,453	387,265,530	408,913,673
A. Impuestos	0	0	0	0	0	0
B. Cuotas y Aportaciones de Seguridad Social	0	0	0	0	0	0
C. Contribuciones de Mejoras	0	0	0	0	0	0
D. Derechos	0	0	0	0	0	0
E. Productos	0	0	0	0	0	0
F. Aprovechamientos	0	0	0	0	0	0
G. Ingresos por Venta de Bienes y Prestación de Servicios	200,000	311,800	329,230	347,634	367,066	387,585
H. Participaciones	0	0	0	0	0	0
I. Incentivos Derivados de la Colaboración Fiscal	0	0	0	0	0	0
J. Transferencias y Asignaciones	311,247,481	328,646,215	347,017,539	366,415,819	386,898,463	408,526,087
K. Convenios	0	0	0	0	0	0
L. Otros Ingresos de Libre Disposición	0	0	0	0	0	0
2. Transferencias Federales Etiquetadas (2=A+B+C+D+E)	0	0	0	0	0	0
A. Aportaciones	0	0	0	0	0	0
B. Convenios	0	0	0	0	0	0
C. Fondos Distintos de Aportaciones	0	0	0	0	0	0
D. Transferencias, Asignaciones, Subsidios y Subvenciones, y Pensiones y Jubilaciones	0	0	0	0	0	0
E. Otras Transferencias Federales Etiquetadas	0	0	0	0	0	0
3. Ingresos Derivados de Financiamientos (3=A)	0	0	0	0	0	0
A. Ingresos Derivados de Financiamientos	0	0	0	0	0	0
4. Total de Ingresos Proyectados (4=1+2+3)	311,447,481	328,958,015	347,346,768	366,763,453	387,265,530	408,913,673
Datos Informativos						
1. Ingresos Derivados de Financiamientos con Fuente de Pago de Recursos de Libre Disposición	0	0	0	0	0	0
2. Ingresos derivados de Financiamientos con Fuente de Pago de Transferencias Federales Etiquetadas	0	0	0	0	0	0
3. Ingresos Derivados de Financiamiento (3 = 1 + 2)	0	0	0	0	0	0

Datos Informativos

- 1. Ingresos Derivados de Financiamientos con Fuente de Pago de Recursos de Libre Disposición
- 2. Ingresos derivados de Financiamientos con Fuente de Pago de Transferencias Federales Etiquetadas
- 3. Ingresos Derivados de Financiamiento (3 = 1 + 2)



AUTORIZO

TLAXCALA
LXIV LEGISLATURA
COMITÉ DE ADMINISTRACIÓN

DIP. VICENTE MORALES PÉREZ
PRESIDENTE DEL COMITÉ DE ADMINISTRACION

ELABORO

TLAXCALA
LXIV LEGISLATURA
SECRETARÍA ADMINISTRATIVA



LIC. LEONARDO ESTEBAN ESTEBAN
SECRETARIO ADMINISTRATIVO

Concepto (b)	Año en Cuestión 2022 (de proyecto de presupuesto) (c)	2023 (d)	2024 (d)	2025 (d)	2026 (d)	2027 (d)
1. Gasto No Etiquetado (1=A+B+C+D+E+F+G+H+I)	289,901,361	306,106,847	323,218,220	341,286,118	360,364,012	380,508,361
A. Servicios Personales	142,435,156	150,397,281	158,804,489	167,681,660	177,055,065	186,952,443
B. Materiales y Suministros	14,579,310	15,394,293	16,254,834	17,163,480	18,122,918	19,135,989
C. Servicios Generales	42,365,237	44,733,454	47,234,054	49,874,437	52,662,418	55,606,248
D. Transferencias, Asignaciones, Subsidios y Otras Ayudas	85,500,000	90,279,450	95,326,071	100,654,799	106,281,402	112,222,532
E. Bienes Muebles, Inmuebles e Intangibles	5,021,658	5,302,369	5,598,771	5,911,742	6,242,209	6,591,148
F. Inversión Pública	0	0	0	0	0	0
G. Inversiones Financieras y Otras Provisiones	0	0	0	0	0	0
H. Participaciones y Aportaciones	0	0	0	0	0	0
I. Deuda Pública	0	0	0	0	0	0
2. Gasto Etiquetado (2=A+B+C+D+E+F+G+H+I)	0	0	0	0	0	0
A. Servicios Personales	0	0	0	0	0	0
B. Materiales y Suministros	0	0	0	0	0	0
C. Servicios Generales	0	0	0	0	0	0
D. Transferencias, Asignaciones, Subsidios y Otras Ayudas	0	0	0	0	0	0
E. Bienes Muebles, Inmuebles e Intangibles	0	0	0	0	0	0
F. Inversión Pública	0	0	0	0	0	0
G. Inversiones Financieras y Otras Provisiones	0	0	0	0	0	0
H. Participaciones y Aportaciones	0	0	0	0	0	0
I. Deuda Pública	0	0	0	0	0	0
3. Total de Egresos Proyectados (3 = 1 + 2)	289,901,361	306,106,847	323,218,220	341,286,118	360,364,012	380,508,361



AUTORIZO

DR. VICENTE MORALES PÉREZ
PRESIDENTE DEL COMITÉ DE ADMINISTRACIÓN

TLAXCALA
LXIV LEGISLATURA
COMITÉ DE
ADMINISTRACIÓN

ELABORO

LIC. LEONARDO ESTEBAN ESTÉVEZ
SECRETARIO ADMINISTRATIVO

TLAXCALA
LXIV LEGISLATURA
SECRETARÍA
ADMINISTRATIVA



CONGRESO DEL ESTADO DE TLAXCALA
Resultados de Ingresos - LDF
(PESOS)



Concepto (b)	2016 (c)	2017 (c)	2018 (c)	2019 (c)	2020 (c)	2021 (d)
1. Ingresos de Libre Disposición (1=A+B+C+D+E+F+G+H+I+J+K+L)	0	215,251,002	226,392,028	290,626,936	279,402,187	311,719,481
A. Impuestos	0	0	0	0	0	0
B. Cuotas y Aportaciones de Seguridad Social	0	0	0	0	0	0
C. Contribuciones de Mejoras	0	0	0	0	0	0
D. Derechos	0	0	0	0	0	0
E. Productos	0	0	0	1,161,656	628,058	0
F. Aprovechamientos	0	86,248	71,165	0	0	0
G. Ingresos por Ventas de Bienes y Servicios	0	0	0	18,806,021	20,483,322	472,000
H. Participaciones	0	215,164,754	226,320,863	0	0	0
I. Incentivos Derivados de la Colaboración Fiscal	0	0	0	0	0	0
J. Transferencias	0	0	0	270,659,259	258,290,808	311,247,481
K. Convenios	0	0	0	0	0	0
L. Otros Ingresos de Libre Disposición	0	0	0	0	0	0
2. Transferencias Federales Etiquetadas (2=A+B+C+D+E)	0	0	0	0	0	0
A. Aportaciones	0	0	0	0	0	0
B. Convenios	0	0	0	0	0	0
C. Fondos Distintos de Aportaciones	0	0	0	0	0	0
D. Transferencias, Subsidios y Subvenciones, y Pensiones y Jubilaciones	0	0	0	0	0	0
E. Otras Transferencias Federales Etiquetadas	0	0	0	0	0	0
3. Ingresos Derivados de Financiamientos (3=A)	0	0	0	0	0	0
A. Ingresos Derivados de Financiamientos	0	0	0	0	0	0
4. Total de Resultados de Ingresos (4=1+2+3)	0	215,251,002	226,392,028	290,626,936	279,402,187	311,719,481
Datos Informativos						
1. Ingresos Derivados de Financiamientos con Fuente de Pago de Recursos de Libre Disposición	0	0	0	0	0	0
2. Ingresos derivados de Financiamientos con Fuente de Pago de Transferencias Federales Etiquetadas	0	0	0	0	0	0
3. Ingresos Derivados de Financiamiento (3 = 1 + 2)	0	0	0	0	0	0

 AUTORIZA
 DR. VICENTE TORALES PÉREZ
 PRESIDENTE DEL COMITÉ DE ADMINISTRACION
 TLAXCALA
 LXIV LEGISLATURA
 COMITÉ DE ADMINISTRACIÓN

 ELABORO
 LIC. LEONARDO ESTEBAN ESTÉVEZ VAQUÍEZ
 SECRETARIO ADMINISTRATIVO
 TLAXCALA
 LXIV LEGISLATURA
 SECRETARÍA ADMINISTRATIVA



CONGRESO DEL ESTADO DE TLAXCALA
Resultados de Egresos - LDF
(PESOS)



Concepto (b)	2016 (c)	2017 (c)	2018 (c)	2019 (c)	2020 (c)	2021 (d)
1. Gasto No Etiquetado (1=A+B+C+D+E+F+G+H+I)	0	189,640,003	234,006,527	281,964,063	279,402,188	307,041,841
A. Servicios Personales	0	88,498,749	98,280,490	115,494,704	126,339,477	133,721,122
B. Materiales y Suministros	0	18,992,900	17,895,938	9,891,881	13,822,776	33,784,547
C. Servicios Generales	0	22,464,810	32,277,642	28,282,548	32,697,598	24,795,979
D. Transferencias, Asignaciones, Subsidios y Otras Ayudas	0	57,365,497	83,907,929	119,431,976	103,987,472	112,860,956
E. Bienes Muebles, Inmuebles e Intangibles	0	2,318,047	1,644,529	8,862,955	2,554,865	1,879,237
F. Inversión Pública	0	0	0	0	0	0
G. Inversiones Financieras y Otras Provisiones	0	0	0	0	0	0
H. Participaciones y Aportaciones	0	0	0	0	0	0
I. Deuda Pública	0	0	0	0	0	0
2. Gasto Etiquetado (2=A+B+C+D+E+F+G+H+I)	0	0	0	0	0	0
A. Servicios Personales	0	0	0	0	0	0
B. Materiales y Suministros	0	0	0	0	0	0
C. Servicios Generales	0	0	0	0	0	0
D. Transferencias, Asignaciones, Subsidios y Otras Ayudas	0	0	0	0	0	0
E. Bienes Muebles, Inmuebles e Intangibles	0	0	0	0	0	0
F. Inversión Pública	0	0	0	0	0	0
G. Inversiones Financieras y Otras Provisiones	0	0	0	0	0	0
H. Participaciones y Aportaciones	0	0	0	0	0	0
I. Deuda Pública	0	0	0	0	0	0
3. Total del Resultado de Egresos (3=1+2)	0	189,640,003	234,006,527	281,964,063	279,402,188	307,041,841



AUTORIZO

DIP. VICENTE MORALES PÉREZ
PRESIDENTE DEL COMITÉ DE ADMINISTRACION

TLAXCALA
LXIV LEGISLATURA
COMITÉ DE
ADMINISTRACIÓN

ELABORO

LIC. LEONARDO ESTEBAN ESTEVÉZ VAZQUEZ
SECRETARIO ADMINISTRATIVO

TLAXCALA
LXIV LEGISLATURA
SECRETARÍA
ADMINISTRATIVA



CONGRESO DEL ESTADO DE TLAXCALA
ANTEPROYECTO DE PRESUPUESTO DE
EGRESOS 2022



CONGRESO DEL ESTADO DE TLAXCALA
ANTEPROYECTO DE PRESUPUESTO DE EGRESOS 2022

Selección de la Tasa Menor Conforme al Artículo 10 LDF

Tasa establecida en el inciso a) de la Ley
de Disciplina Financiera

3.00%

***Se elige la tasa establecida en el inciso a) de la Ley de Disciplina Financiera

Tasa de Crecimiento Real del PIB
Establecida en los Criterios Generales de
Política Económica para 2022

4.10%

Actualizaciones y cálculo del Monto Máximo del Capítulo 1000 para 2022			
Monto Servicios Personales Aprobado para el Ejercicio Fiscal 2021	Crecimiento en Terminos Reales se elige tasa inciso a)	Inflación acumulada de los últimos 12 meses *	Limite Máximo de Asignación para Servicios Personales Para el Ejercicio 2021
131,355,160.00	3,940,654.80	5.59%	142,638,568.24

* Inflación anual del Banco de México



CONGRESO DEL ESTADO LIBRE Y SOBERANO
DE LOS ESTADOS UNIDOS MEXICANOS
TLAXCALA
LXIV LEGISLATURA
SECRETARIA
ADMINISTRATIVA



CONGRESO DEL ESTADO LIBRE Y SOBERANO
DE LOS ESTADOS UNIDOS MEXICANOS
TLAXCALA
LXIV LEGISLATURA
COMITÉ DE
ADMINISTRACION