

UNIVERSIDAD AUTÓNOMA
DE TLAXCALA



FORMATOS
PROGRAMÁTICOS



Rectoria

**Universidad
Autónoma de
Tlaxcala**

ÍNDICE

No. **FORMATOS PROGRAMÁTICOS 2024**

1.-	Transformación Deseada	PP-FM-03-00
2.-	Árbol del Problema	PP-FM-04-00
3.-	Mapa de Relaciones	PP-FM-05-00
4.-	Matriz de Expectativas y Fuerzas	PP-FM-06-00
5.-	Árbol de Objetivos	PP-FM-07-00
6.-	Acciones	PP-FM-08-00
7.-	Alternativas	PP-FM-09-00
9.-	Ficha de Indicador	PP-FM-0B-02
12.-	Riesgos	PP-FM-0E-01
13.-	Metas	PP-FM-0F-01
14.-	Metas Trimestrales	PP-FM-0G-01
15.-	Ficha de Proyecto	PP-FM-0H-03
16.-	Programa Operativo Anual	PP-FM-0I-00

Dependencia o Entidad:

Diagnóstico (Situación Actual)

En las últimas dos décadas para la Universidad Autónoma de Tlaxcala (UATx), tras consolidar su modelo universitario napoleónico vigente, consolidó sus ejes sustantivos de la Docencia, investigación y Extensión Cultural, e incorporó e impulsó una cuarta función sustantiva: la Autorrealización; la cual es el eje transversal y que articula a las demás funciones universitarias. De este modo, en la práctica docente se complementa, de manera integradora, la transmisión de conocimientos, habilidades y actitudes con la autorrealización del educando; principales propiedades del Modelo Humanista Integrador basado en Capacidades (MHIC) y cuyos objetivos se centran en el aprendizaje. En este sentido el modelo educativo universitario está presente de manera privilegiada en todos los programas educativos (PE). Desde este contexto, se advierte el marcado y veriginoso rumbo de la transformación económica, social, cultural y política actual, la cual impacta directamente en la educación superior. En la UATx, se valora la dignidad humana como una emblemática representación de los derechos humanos, esencia y principio de reserva del constitucionalismo mundial. Así, la educación como derecho social se inclina por los criterios de accesibilidad, asequibilidad, adaptabilidad y aceptabilidad, catalizadores de los principios de igualdad e inclusión que caracterizan la educación humanista. La Universidad avanza en la búsqueda permanente de la configuración de trayectorias de vida de los educandos, con el fin de generar en cada uno la aspiración legítima de alcanzar una mejor calidad de vida para ellos y su entorno. Por consiguiente, la UATx, como institución social impulsa a los sectores sociales menos favorecidos para que participen en los beneficios colectivos. Como consecuencia, en este periodo de la administración que inicia, se enfocará a correlacionar los diversos escanaros del conocimiento científico, tecnológico y humanístico; su cobertura específica desde su generación, a través de la investigación de los fenómenos de interés de la sociedad mundial, y su proyección en los procesos educativos de los estudiantes, tendientes a su autorrealización y a la difusión cultural de saberes significativos.

Es inquestionable que la trayectoria de la Universidad hoy expresa su consolidación en diversos aspectos: su reconocida calidad educativa, su plano organizacional, su adecuada direccionalidad, su cobertura y proyección social y, de modo sobresaliente, su acreditada gestión institucional de calidad. Asimismo, en las condiciones imperantes de disciplina interna, de comunicación y diálogo con los estudiantes, con base en el respeto y la atención de sus necesidades. Sin embargo, hoy la educación superior se enfrenta a uno de sus retos más complicados, al integrar los contenidos que el derecho internacional confiere a las personas, mediante los criterios de universalidad, equidad, inclusión y excelencia. En este tenor, el esfuerzo de la comunidad universitaria se constituye desde su interior, al reflexionar acerca de su capacidad de respuesta ante un entorno cambiante, disímil y complejo, considerando su potencial: la juventud de sus estudiantes, la experiencia de sus docentes y la solidez de sus instancias, en un marco que promueve el pleno acceso al derecho humano a la educación superior con carácter universal, interdependiente, indivisible y progresivo. Todo ello contribuye a la integración de comunidades del conocimiento que desarrollen el pensamiento crítico y sociocrítico; comprendan los desafíos de las humanidades y las artes, derivados de las transformaciones sociales y culturales; los cambios en la población, los problemas de la salud, los desequilibrios de origen natural, la adaptación al cambio climático y la sostenibilidad de los recursos naturales, al igual que las nuevas tecnologías, la automatización y el futuro del trabajo. Así, el papel de la Universidad hoy es trascender en la formación integral de sus profesionistas; ser un espacio de reflexión, de formación intelectual e impulsora del conocimiento para toda la población; es un papel de constante cambio e itinerante, al despojarse de su espacio físico para colocarse al lado de la sociedad y cumplir con sus necesidades, problemáticas y desigualdades.

Elegido

LIC. ELVIA HERNÁNDEZ ESCALONA
SECRETARÍA ADMINISTRATIVA

UNIVERSIDAD AUTÓNOMA DE TLAXCALA

Transformación Deseada

La transformación de la Universidad Autónoma de Tlaxcala (UATx) definido dentro del Plan Institucional de Mejoramiento Acelerado (PIMA 2022-2026) se plantea como un conjunto de acciones de carácter estructural organizadas en diez rubros: el plano organizacional, la reforma y la actualización normativa estatutaria, las cuatro funciones sustantivas (Docencia, Investigación, Extensión y Difusión, y Autorrealización), las dos adjetivos (Administrativa y Técnica), la mejora y adecuación permanente de la infraestructura universitaria y la transformación del sentido de la comunicación institucional itinerante. Todas estas actividades se proyectan desde el marco de la calidad educativa, gestión de la calidad e innovación, en la ruta solidaria de la comunidad universitaria comprometida con el avance y posicionamiento de la institución. Esta transformación se orienta siguiendo los criterios de cobertura universal con equidad, inclusión y en el horizonte de la excelencia. Al mismo tiempo que ajustará su situación financiera para alcanzar programáticamente la gratuidad de la educación superior.

El escenario de fondo en este proceso acelerado de mejoramiento, se finca en el Modelo Humanista Integrador basado en Capacidades (MHIC), cuya dimensión curricular en la perspectiva de saberes se proyecta a partir de capacidades específicas, desplegadas en las diez acciones características del homo universitatis, a saber: capacidades de análisis, comprensión, predicción, innovación y evaluación con propuesta, y capacidades para la coexistencia, solidaridad, inclusión y universalidad en una vida libre e igualitaria esencialmente democrática. Desde esta perspectiva de la educación humanista integradora se pretende la formación de los educandos para que en su trayectoria universitaria logren transformar su personalidad en los procesos individuales de autoconocimiento, autodeterminación y autorrealización. Con un interés prioritario por el estudiante, en su proceso de crecimiento humano integral basado en sus capacidades, se orienta a formar pensadores críticos dotados de conocimientos transversales de carácter científico, tecnológico, artístico, cultural y humanístico para poner en práctica habilidades, aptitudes y actitudes tendientes a la transformación social. Por ello, la autorrealización como el objetivo superior de la educación, para formar ciudadanos que devendrán en profesionistas conscientes de los valores y principios cívicos en una sociedad igualitaria, libre, solidaria, democrática e incluyente.

El Plan Institucional de Mejoramiento Acelerado (PIMA), advierte como prioridad la necesidad de posicionar a la UATx en los ámbitos científico, humanístico, tecnológico, cultural, educativo, artístico y deportivo de manera sobresaliente. Este propósito será logrado por medio de la política de comunicación social con la sociedad global, con el fin de informar permanentemente los resultados de la productividad universitaria y sus alcances. Asimismo, en la conducción de la administración universitaria se asume con convicción el estatus de Institución Acreditada en Gestión de Calidad (COPAES 2022), así como la alineación y aseguramiento de la calidad de los procesos académicos y administrativos mediante el Sistema Institucional de Autogestión de la Calidad (SIAC) y alineados con las normas internacionales ISO 9000:2015 y próximamente con las normas ISO 21000. Es prioritario el desarrollo y eficiente funcionamiento que prevalezca la disciplina interna, seriedad, responsabilidad y la cohesión de sus actores en todas las dependencias y áreas de trabajo, así como la adecuada conducción del personal, el honesto manejo financiero y el uso racional de los recursos materiales y servicios. Las acciones anteriores implican el adecuado comportamiento de la comunidad académica en alineación-cumplimiento y respeto a los valores universitarios.

DR. SERAFIN ORTIZ CRUZ
RECTOR

SECRETARÍA DE RECTORÍA

Dependencia o Entidad: **UNIVERSIDAD AUTÓNOMA DE TLAXCALA**
 Unidad Responsable: **SECRETARÍA ADMINISTRATIVA**
 Proyecto: **CONSOLIDACIÓN DE LA CALIDAD EN LA EDUCACIÓN SUPERIOR**

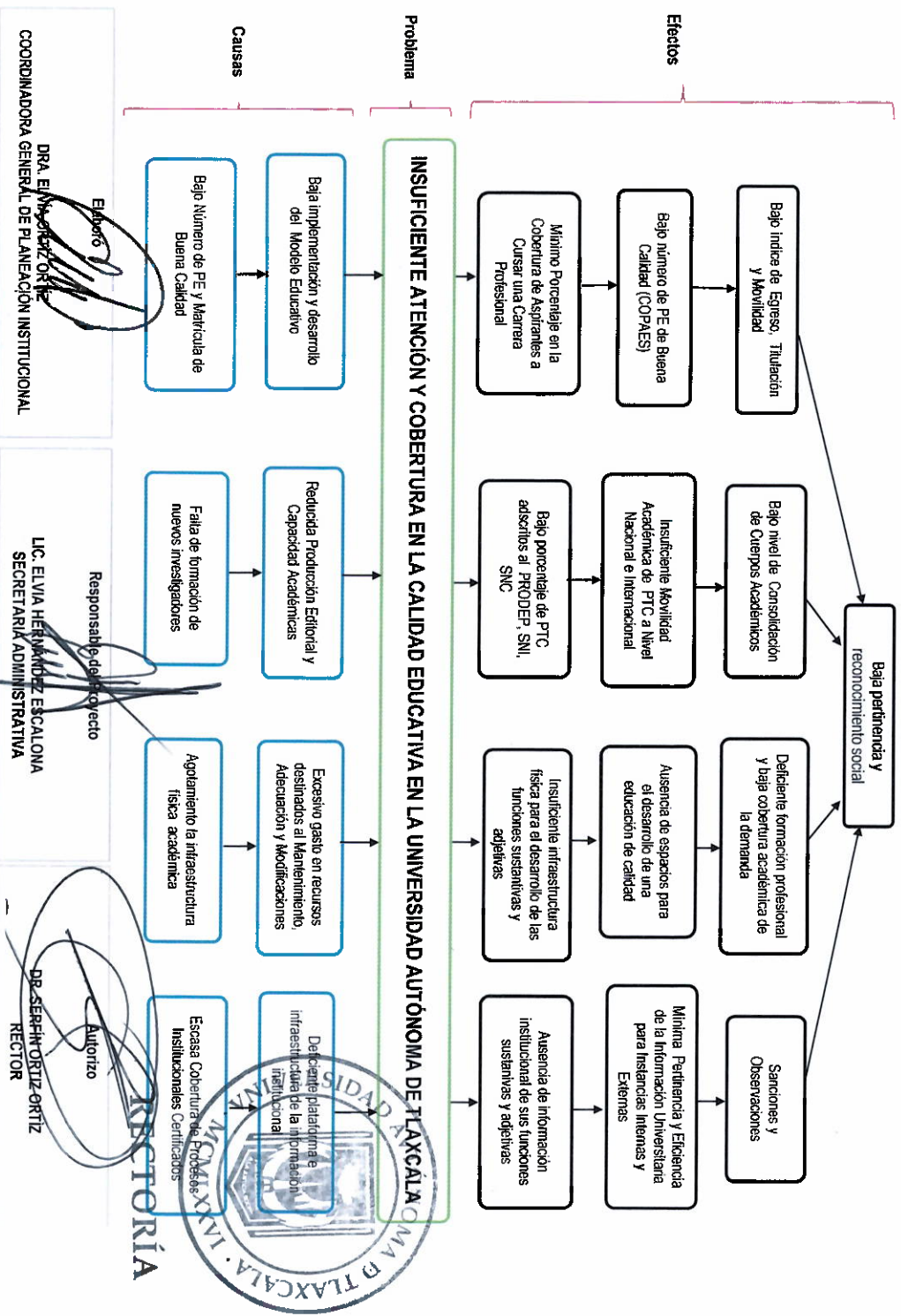

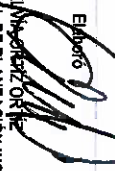
Elaboró:

DRA. ELVIA HERNÁNDEZ ESCALONA
COORDINADORA GENERAL DE PLANEACIÓN INSTITUCIONAL

Responsable del Proyecto:

LIC. ELVIA HERNÁNDEZ ESCALONA
SECRETARÍA ADMINISTRATIVA

Autorizó:

DR. SERGIO ORTIZ ORTIZ
RECTOR



Los flujos de las dependencias y unidades o subdivisiones que no sean recursos estatales, serán directamente responsables de la formalización de sus proyectos.



Universidad Autónoma de Tlaxcala

UNIVERSIDAD AUTÓNOMA DE TLAXCALA
ANTEPROYECTO DE PRESUPUESTO DE EGRESOS 2024
ANÁLISIS DE INVOLUCRADOS

Rectoría

Dependencia o Entidad:

Unidad Responsable:

Proyecto:

UNIVERSIDAD AUTÓNOMA DE TLAXCALA

SECRETARÍA ADMINISTRATIVA

CONSOLIDACIÓN DE LA CALIDAD EN LA EDUCACIÓN SUPERIOR

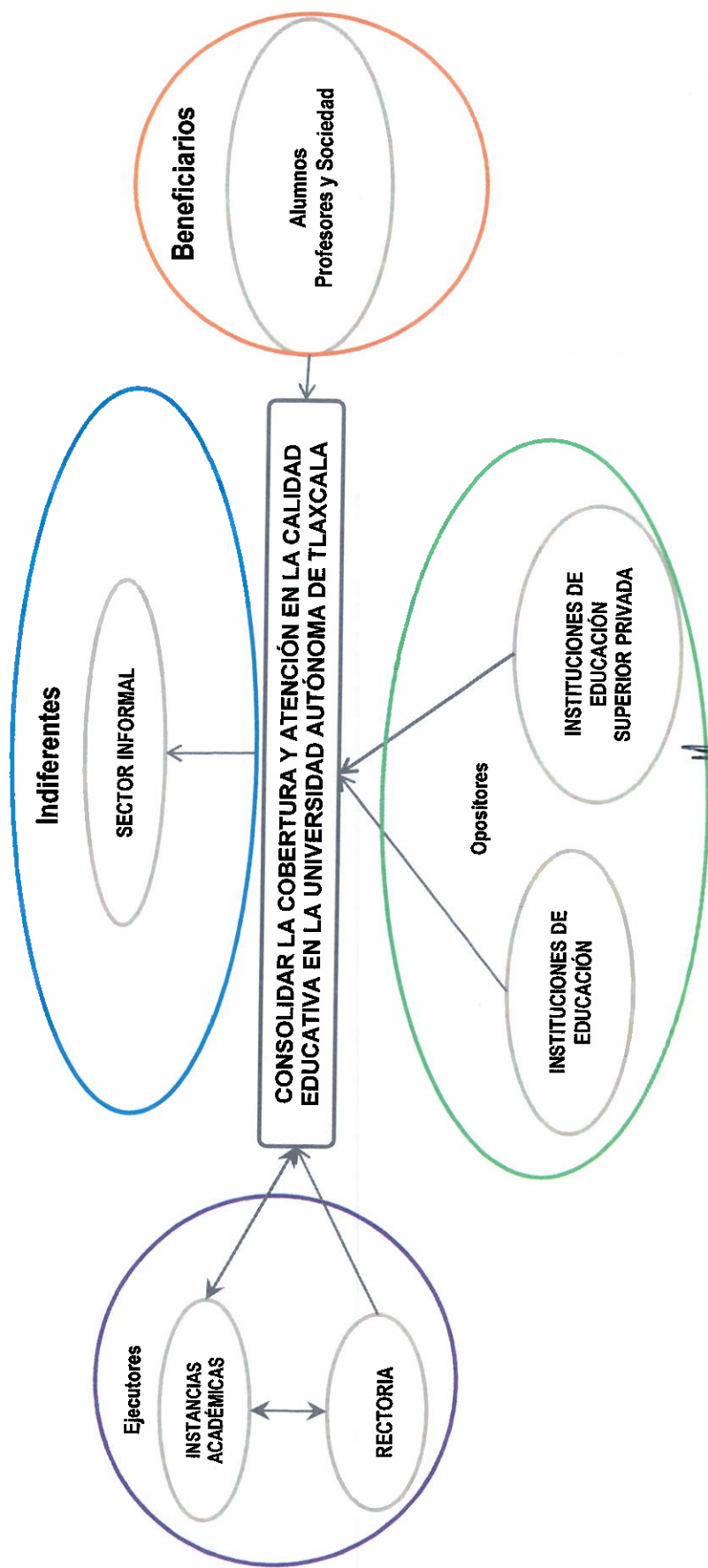

Elaboró
DRA. ELVIA ORTIZ ORTIZ
 COORDINADORA GENERAL DE PLANEACIÓN INSTITUCIONAL

Responsable del Proyecto
LIC. ELVIA HERNÁNDEZ ESCALONA
 SECRETARÍA ADMINISTRATIVA



Autorizo
DR. SERFIN ORTIZ ORTIZ
 RECTOR

Los titulares de las dependencias y entidades o instituciones que reciben recursos estatales parcial o totalmente, serán directamente responsables de la formulación de sus proyectos.



Universidad
Autónoma de
Tlaxcala

UNIVERSIDAD AUTÓNOMA DE TLAXCALA
ANTEPROYECTO DE PRESUPUESTO DE EGRESOS 2024
MATRIZ DE EXPECTATIVAS Y FUERZAS

Dependencia o Entidad: UNIVERSIDAD AUTÓNOMA DE TLAXCALA
 Unidad Responsable: SECRETARÍA ADMINISTRATIVA
 Proyecto: CONSOLIDACIÓN DE LA CALIDAD EN LA EDUCACIÓN SUPERIOR

GRUPO	INTERES O EXPECTATIVA	VALENCIA	FUERZA	RESULTANTE
Indiferentes				
SECTOR INFORMAL	NO SE TIENE ALGUNA CERTEZA DE CAMBIO EN EL STATUS DE VIDA E INGRESOS	0	-1	-1
Ejecutores				
RECTORIA	CONSOLIDAR LA CALIDAD EDUCATIVA DENTRO DE LA UNIVERSIDAD AUTÓNOMA DE TLAXCALA	0	5	5
INSTANCIAS ACADÉMICAS	FAVORECER EL DESARROLLO DE LAS FUNCIONES SUSTANTIVAS Y ADEJETIVAS	0	5	5
Opositores				
UNIVERSIDADES PÚBLICAS	SOLICITUD DE MAYORES RECURSOS PROVENIENTES DE RECURSO FEDERAL	0	-1	-1
UNIVERSIDADES PRIVADAS	DISMINUIR EL NÚMERO DE ESTUDIANTES QUE DEMANDAN EDUCACIÓN SUPERIOR	0	-1	-1
Beneficiarios				
SOCIEDAD	TENER MAYOR JUSTICIA, IGUALDAD, EQUIDAD Y PAZ SOCIAL	0	5	5
RESULTADO		0	5	12



Elaboró:

DRA. ELVIA HERNÁNDEZ ESCALONA
COORDINADORA GENERAL DE PLANEACIÓN INSTITUCIONAL

Responsable del Proyecto:

LIC. ELVIA HERNÁNDEZ ESCALONA
SECRETARIA ADMINISTRATIVA

RECIBIDA
Autorizo

DR. SERJÉN ORTIZ ORTIZ
RECTOR

Dependencia o Entidad:
 Unidad Responsable:
 Proyecto:

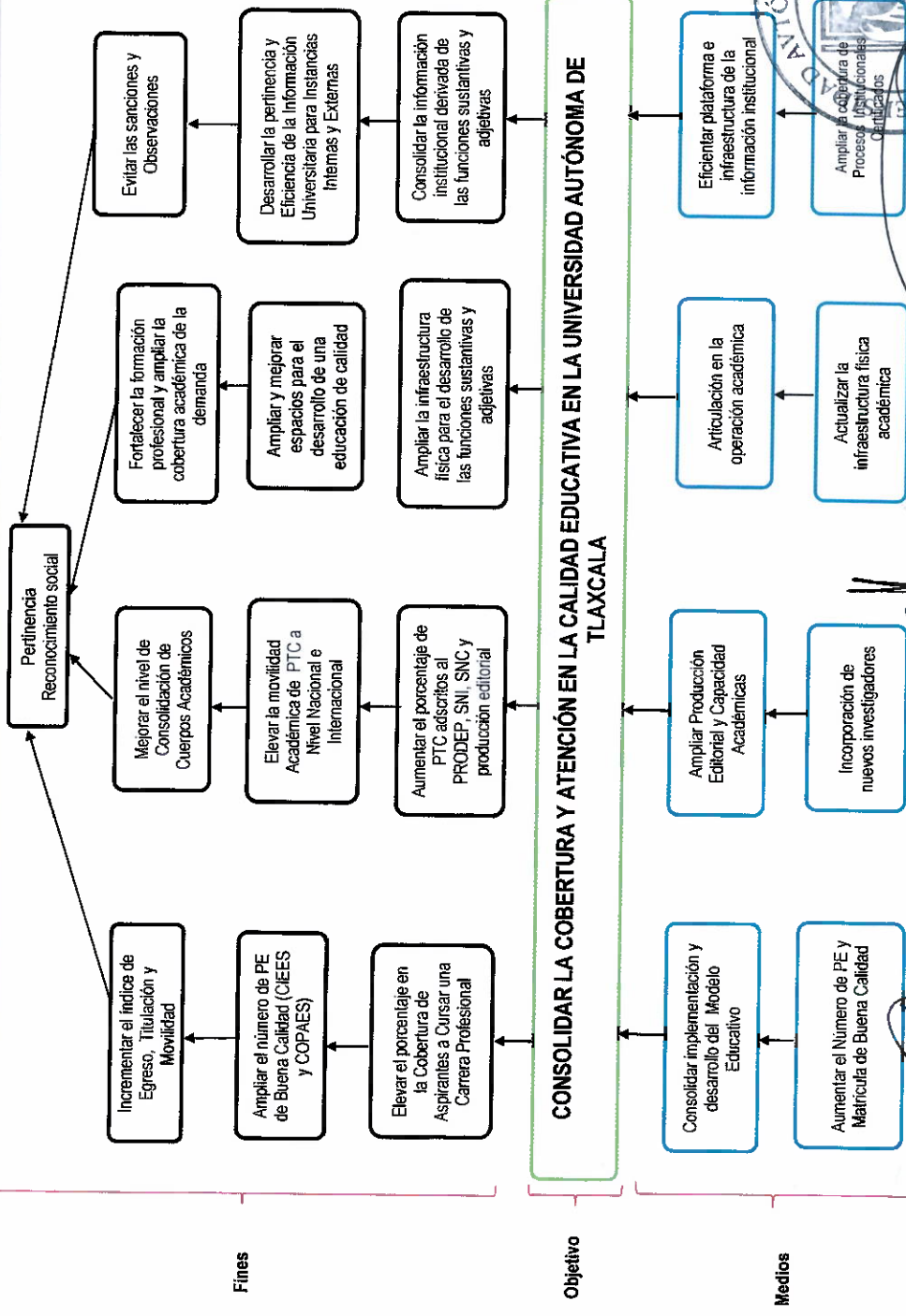

Elaboró: 
 DRA. ELVA ORTIZ ORTIZ
 COORDINADORA GENERAL DE PLANEACIÓN INSTITUCIONAL

Responsable del Proyecto: 
 LIC. ELVIA HERNÁNDEZ ESCALONA
 SECRETARÍA ADMINISTRATIVA

Autorizó: 
 DR. SERFIN ORTIZ
 RECTOR

 RECTORIA

Los flujeros de las dependencias y entidades o instituciones que reciben recursos estatales per cápita o totalmente, serán directamente responsables de la formulación de sus proyectos



Universidad Autónoma de Tlaxcala

UNIVERSIDAD AUTÓNOMA DE TLAXCALA
ANTEPROYECTO DE PRESUPUESTO DE EGRESOS 2024
ACCIONES PROBABLES

Rectoría

UNIVERSIDAD AUTÓNOMA DE TLAXCALA

SECRETARÍA ADMINISTRATIVA

CONSOLIDACIÓN DE LA CALIDAD EN LA EDUCACIÓN SUPERIOR

Dependencia o Entidad:

Unidad Responsable:

Proyecto:

Objetivo

CONSOLIDAR LA COBERTURA Y ATENCIÓN EN LA CALIDAD EDUCATIVA EN LA UNIVERSIDAD AUTÓNOMA DE TLAXCALA

Medios Entregables

Fortalecer del Modelo Educativo Basado en Competencias

Impulsar la productividad Investigativa

Impulsar las Obras Institucionales

Mejorar el SIIA y el SIGC

Actividades

Aumentar el Número de PE Y Matrícula de Buena Calidad

Mejorar la Habilitación y Superación Académicas

Ampliar la Infraestructura física

Mejora de los sistemas de información académica y de servicios

Elabora

DRA. ELVIA ORTIZ ORTIZ

COORDINADORA GENERAL DE PLANEACIÓN INSTITUCIONAL

Responsable del Proyecto

LIC. ELVIA HERNANDEZ ESCALONA

SECRETARÍA ADMINISTRATIVA

Autorizo

RECTORÍA

DR. SERFIN ORTIZ ORTIZ
RECTOR



Los titulares de las dependencias y entidades o instituciones que reciban recursos estatales parcial o totalmente, serán directamente responsables de la formulación de sus proyectos.



Universidad Autónoma de Tlaxcala

GOBIERNO DEL ESTADO DE TLAXCALA
ANTEPROYECTO DE PRESUPUESTO DE EGRESOS 2024
SELECCIÓN DE ALTERNATIVAS

Rectoría

Dependencia o Entidad:

Unidad Responsable:

Proyecto:

UNIVERSIDAD AUTÓNOMA DE TLAXCALA

SECRETARÍA ADMINISTRATIVA

CONSOLIDACIÓN DE LA CALIDAD EN LA EDUCACIÓN SUPERIOR

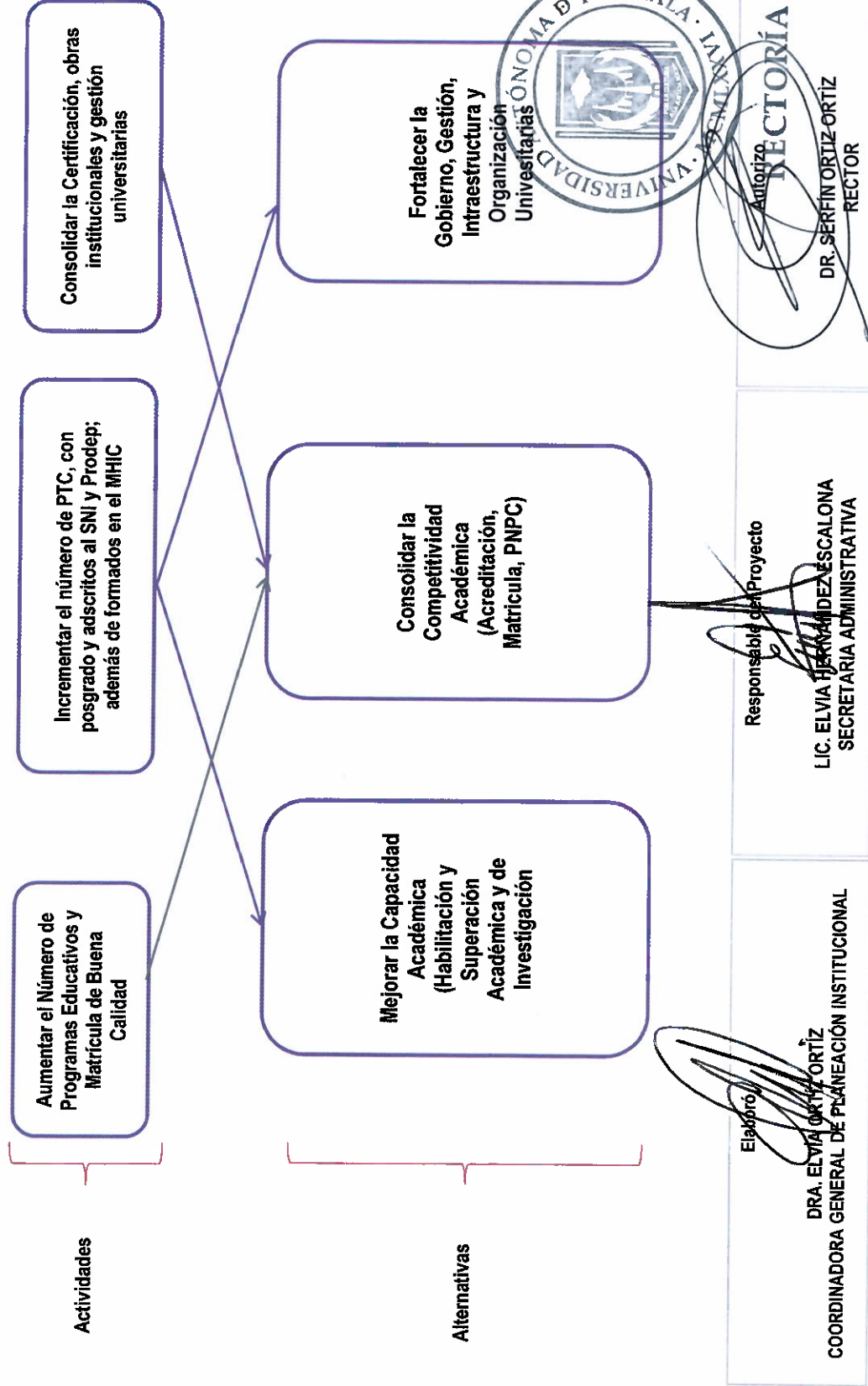

Los titulares de las dependencias y entidades o instituciones que reciban recursos estatales parciales o totalmente, serán directamente responsables de la formulación de sus proyectos.



Datos de Identificación¹

Dependencia:	UNIVERSIDAD AUTÓNOMA DE TLAXCALA
Proyecto:	CONSOLIDACIÓN DE LA CALIDAD EN LA EDUCACIÓN SUPERIOR
Finalidad:	2. DESARROLLO SOCIAL
Función:	2.5. EDUCACION
Subfunción:	2.5.3. EDUCACIÓN SUPERIOR

Matriz de Indicadores para Resultados³

Resumen Narrativo^{3.1}

Objetivo al que corresponde el indicador ^{3.1.1}	AUMENTAR EL BIENESTAR SOCIAL	Marque el nivel del objetivo en la Matriz de Marco Lógico ^{3.1.2}			
		Fin	Propósito	Componente	Actividad
Objetivo Ponderado ^{3.1.3}		X			

Indicador^{3.2}

Datos de identificación del indicador^{3.2.1}

Orden: ^{3.2.1.1}	1	Nombre del indicador: ^{3.2.1.2}	PORCENTAJE DE COBERTURA DE LA DEMANDA DE EDUCACIÓN SUPERIOR			
Dimensión del indicador: ^{3.2.1.3}	EFICACIA	Tipo de indicador para resultados: ^{3.2.1.4}	ESTRATÉGICO			
Definición del indicador: ^{3.2.1.5}	PORCENTAJE DE COBERTURA ENTRE LA DEMANDA Y NUEVO INGRESO DE LA UNIVERSIDAD AUTÓNOMA DE TLAXCALA					
Tipo valor de la meta: ^{3.2.1.6}	RELATIVA	Unidad de medida: ^{3.2.1.8}	ALUMNOS			
Método de cálculo: ^{3.2.1.7}	Numerador	NÚMERO DE ALUMNOS DE NUEVO INGRESO MATRICULADOS EN EL PERIODO VIGENTE				
	Denominador	NÚMERO DE ASPIRANTES REGISTRADOS A UNO DE LOS PROGRAMAS EDUCATIVOS EN EL PERIODO VIGENTE				
Desagregación geográfica: ^{3.2.1.9}	ESTATAL	Frecuencia de medición: ^{3.2.1.10}	ANUAL			
Contribución Agenda 2030:		SI	X	NO		
Objetivo Agenda 2030:	4. EDUCACIÓN DE CALIDAD					
Transversalidad: ^{3.2.1.11}						
Enfoque de transversalidad: ^{3.2.1.11.1}	ENFOQUE DE GÉNERO					
Hombres: ^{3.2.1.11.2}	5,252	Mujeres: ^{3.2.1.11.3}	9,755	Total: ^{3.2.1.11.4}	15,007	
Serie de Información Disponible: ^{3.2.1.12}						
Información disponible: ^{3.2.1.12.1}	LAS MEDICIONES CORRESPONDEN A PROYECCIONES DEL NUMERO DE ALUMNOS MATRICULADOS DE NUEVO INGRESO Y LOS QUE SE REGISTRARAN SUS SOLICITUDES PARA ADMISIÓN PARA ATENDER A LA DEMANDA DE UN LUGAR DENTRO DE LA UNIVERSIDAD AUTÓNOMA DE TLAXCALA A TRAVÉS DEL SISTEMA INSTITUCIONAL DE INFORMACIÓN ADMINISTRATIVA (SIA)					

Características del indicador^{3.2.2}

Característica: ^{3.2.2.1}						
Calificación: ^{3.2.2.2}	Claridad: ^{3.2.2.1.1}	Relevancia: ^{3.2.2.1.2}	Economía: ^{3.2.2.1.3}	Monitoreable: ^{3.2.2.1.4}	Adecuado: ^{3.2.2.1.5}	Aporte marginal: ^{3.2.2.1.6}
No cumple						X
Cumple parcialmente						
Cumple	X	X	X	X	X	

Contacto indicador:^{3.2.3}

Nombre: ^{3.2.3.1}	ELVIA	Área: ^{3.2.3.4}	COORDINADORA GENERAL DE PLANEACIÓN INSTITUCIONAL
Apellido paterno: ^{3.2.3.2}	ORTÍZ	Puesto: ^{3.2.3.5}	COORDINADORA GENERAL
Apellido materno: ^{3.2.3.3}	ORTÍZ	Teléfono: ^{3.2.3.7}	246-4623930
Correo electrónico: ^{3.2.3.6}			

Determinación de metas:^{3.2.4}

Viabilidad de la meta:^{3.2.4.1}

Meta acumulable: ^{3.2.4.1.1}	SI	Comportamiento del indicador: ^{3.2.4.1.2}	ASCENDENTE
Facilidad de la meta: ^{3.2.4.1.3}	MEDIA		

Línea base:^{3.2.4.2}

Año: ^{3.2.4.2.1}	Valor: ^{3.2.4.2.2}			Periodo al que corresponde el valor: ^{3.2.4.2.3}
	Indicador (relativo): ^{3.2.4.2.2.1}	Numerador (absoluto): ^{3.2.4.2.2.2}	Denominador (universo de cobertura): ^{3.2.4.2.2.3}	
2022	94.25	15,007	15,922	PERIODO ACADÉMICO 2022-PRIMAVERA

Justificación línea base:^{3.2.4.2.4}

La información se considera desde 2022 dado que se analiza la evolución por cohorte generacional y sus implicaciones dentro del logro académico, así como dentro de la política para educación superior vigente y sus indicadores relacionados.



Universidad
Autónoma de
Tlaxcala

UNIVERSIDAD AUTÓNOMA DE TLAXCALA
ANTEPROYECTO DE PRESUPUESTO DE EGRESOS 2024
FICHA DE INDICADOR

Rectoría

Tipo de valor ³²⁴³¹	PORCENTAJE	
	Limite Superior	Limite Inferior
Verde	55.15	49.50
Amarillo	49.49	45.01
Rojos	45.00	40.99

Meta sexenal ³²⁴⁴				
Año ³²⁴⁴¹	Valor ³²⁴⁴²			Periodo al que corresponde el valor ³²⁴⁴³
	Indicador ³²⁴⁴²¹ (relativo)	Numerador ³²⁴⁴²² (absoluto)	Denominador ³²⁴⁴²³ (universo de cobertura)	
2026	56.00	5,751	10,269	O-2022

Metas intermedias ³²⁴⁵				
Año ³²⁴⁵¹	Valor ³²⁴⁵²			Periodo al que corresponde el valor ³²⁴⁵³
	Indicador ³²⁴⁵²¹ (relativo)	Numerador ³²⁴⁵²² (absoluto)	Denominador ³²⁴⁵²³ (universo de cobertura)	
2022 ³²⁴⁵¹¹	54.31	4,860	8,949	P-2022
2023 ³²⁴⁵¹²	54.57	5,054	9,262	O-2023
2024 ³²⁴⁵¹³	54.93	5,266	9,586	O-2024
2025 ³²⁴⁵¹⁴	55.41	5,498	9,922	O-2025
2026 ³²⁴⁵¹⁵	56.00	5,751	10,269	O-2026

Metas del ciclo presupuestario ³²⁴⁶				
Periodo ³²⁴⁶¹ (según la frecuencia de medición)	Valor ³²⁴⁶²			Periodo al que corresponde el valor ³²⁴⁶³
	Indicador ³²⁴⁶²¹ (relativo)	Numerador ³²⁴⁶²² (absoluto)	Denominador ³²⁴⁶²³ (universo de cobertura)	
ANUAL	54.93	5,266	9,586	O-2024

Características de las variables ³²⁵ (Se debe llenar este conjunto tantas veces como numero de variables existan)	
Nombre ³²⁵¹	PORCENTAJE DE COBERTURA DE LA DEMANDA DE EDUCACIÓN SUPERIOR
Descripción de la variable ³²⁵²	PORCENTAJE DE COBERTURA ENTRE LA DEMANDA Y NUEVO INGRESO DE LA UNIVERSIDAD AUTÓNOMA DE TLAXCALA
Medios de verificación ³²⁵³	ANUARIO ESTADÍSTICO DE LA UNIVERSIDAD AUTÓNOMA DE TLAXCALA
Unidad de medida ³²⁵⁴	ALUMNOS
Desagregación geográfica ³²⁵⁵	Estatal
Frecuencia ³²⁵⁶	Anual
Método de recopilación de datos ³²⁵⁷	DOCUMENTAL Y SERIES ESTADÍSTICAS UATx
Fecha de disponibilidad de la información ³²⁵⁸	CIERRE DEL CICLO ESCOLAR 2021-2022

Elaboro

DRA. ELVIA ORTIZ ORTIZ
COORDINADORA GENERAL DE PLANEACIÓN INSTITUCIONAL

Responsable del Proyecto

LIC. ELVIA HERNÁNDEZ ESCALONA
SECRETARÍA ADMINISTRATIVA

Autorizo

DR. SERFIN ORTIZ ORTIZ
RECTOR



RECTORÍA



Datos de identificación¹

Dependencia:	UNIVERSIDAD AUTÓNOMA DE TLAXCALA
Proyecto:	CONSOLIDACIÓN DE LA CALIDAD EN LA EDUCACIÓN SUPERIOR
Finalidad:	2. DESARROLLO SOCIAL
Función:	2.5. EDUCACION
Subfunción:	2.5.3. EDUCACIÓN SUPERIOR

Matriz de Indicadores para Resultados³

Resumen Narrativo^{3.1}

Objetivo al que corresponde el indicador ^{3.1.1}	INCREMENTAR EL NIVEL DE LA CALIDAD EDUCATIVA	Marque el nivel del objetivo en la Matriz de Marco Lógico ^{3.1.2}			
		Fin	Propósito	Componente	Actividad
Objetivo Ponderado ^{3.1.3}			X		

Indicador^{3.2}

Datos de identificación del indicador^{3.2.1}

Orden ^{3.2.1.1}	2	Nombre del indicador ^{3.2.1.2}	ÍNDICE DE PROGRAMAS EDUCATIVOS DE BUENA CALIDAD		
Dimensión del indicador ^{3.2.1.3}	EFICACIA	Tipo de indicador para resultados ^{3.2.1.4}	ESTRATÉGICO		
Definición del indicador ^{3.2.1.5}	PORCENTAJE DE PROGRAMAS EDUCATIVOS DE LICENCIATURA DE BUENA CALIDAD				
Tipo valor de la meta ^{3.2.1.6}	RELATIVA	Unidad de medida ^{3.2.1.6}	PROGRAMA EDUCATIVO		
Método de cálculo ^{3.2.1.7}	Numerador	NÚMERO DE PROGRAMAS EDUCATIVOS DE LICENCIATURA DE BUENA CALIDAD RECONOCIDOS POR EL COPAES			
	Denominador	NÚMERO DE PROGRAMAS EDUCATIVOS OFERTADOS DE LICENCIATURA			
Desagregación geográfica ^{3.2.1.9}	INSTITUCIONAL	Frecuencia de medición ^{3.2.1.10}	ANUAL		
Contribución Agenda 2030:		SI	X	NO	
Objetivo Agenda 2030:	4. EDUCACIÓN DE CALIDAD				
Transversalidad ^{3.2.1.11}					
Enfoque de transversalidad ^{3.2.1.11.1}	ENFOQUE DE GÉNERO				
Hombres ^{3.2.1.11.2}	5,252	Mujeres ^{3.2.1.11.3}	9,755	Total ^{3.2.1.11.4}	15,007
Serie de Información Disponible ^{3.2.1.12}					
Información disponible ^{3.2.1.12.1}	LA OFERTA EDUCATIVA DE LA UNIVERSIDAD AUTÓNOMA DE TLAXCALA SE ENCUENTRA DENTRO DE SU PAGINA WEB www.uatx.mx Y DEL COPAES ES www.copaes.mx				

Características del indicador^{3.2.2}

Característica ^{3.2.2.1}						
Calificación ^{3.2.2.2}	Claridad ^{3.2.2.1.1}	Relevancia ^{3.2.2.1.2}	Economía ^{3.2.2.1.3}	Monitoreable ^{3.2.2.1.4}	Adecuado ^{3.2.2.1.5}	Aporte marginal ^{3.2.2.1.6}
No cumple						X
Cumple parcialmente						
Cumple	X	X	X	X	X	

Contacto indicador^{3.2.3}

Nombre ^{3.2.3.1}	ELVIA	Área ^{3.2.3.4}	COORDINADORA GENERAL DE PLANEACIÓN INSTITUCIONAL
Apellido paterno ^{3.2.3.2}	ORTÍZ	Puesto ^{3.2.3.5}	COORDINADORA GENERAL
Apellido materno ^{3.2.3.3}	ORTÍZ	Teléfono ^{3.2.3.7}	246-4623930
Correo electrónico ^{3.2.3.6}			

Determinación de metas^{3.2.4}

Viabilidad de la meta^{3.2.4.1}

Meta acumulable ^{3.2.4.1.1}	SI	Comportamiento del indicador ^{3.2.4.1.2}	ASCENDENTE
Facilidad de la meta ^{3.2.4.1.3}	ALTA		

Línea base^{3.2.4.2}

Año ^{3.2.4.2.1}	Valor ^{3.2.4.2.2}			Período al que corresponde el valor ^{3.2.4.2.3}
	Indicador (relativo) ^{3.2.4.2.2.1}	Numerador (absoluto) ^{3.2.4.2.2.2}	Denominador (universo de cobertura) ^{3.2.4.2.2.3}	
2022	55.00	22	40	PERIODO ACADÉMICO 2022-OTOÑO

Justificación línea base^{3.2.4.2.4}

La información se considera desde 2022 dado que se analiza la evolución por cohorte generacional y sus implicaciones dentro del logro académico, así como dentro de la política para educación superior vigente y sus indicadores relacionados.



Universidad
Autónoma de
Tlaxcala

Rectoría

UNIVERSIDAD AUTÓNOMA DE TLAXCALA
ANTEPROYECTO DE PRESUPUESTO DE EGRESOS 2024
FICHA DE INDICADOR

Tipo de valor ³²⁴⁵¹			
	Limite Superior	Limite Inferior	
Verde	65.01	58.55	
Amarillo	58.55	51.21	
Rojos	50.81	42.13	

Meta sexenal ³²⁴⁴				
Año ³²⁴⁴¹	Valor ³²⁴⁴²			Periodo al que corresponde el valor ³²⁴⁴³
	Indicador ³²⁴⁴²¹ (relativo)	Numerador ³²⁴⁴²² (absoluto)	Denominador ³²⁴⁴²³ (universo de cobertura)	
2022	65.85	27	41	P-2022

Metas intermedias ³²⁴⁵				
Año ³²⁴⁵¹	Valor ³²⁴⁵²			Periodo al que corresponde el valor ³²⁴⁵³
	Indicador ³²⁴⁵²¹ (relativo)	Numerador ³²⁴⁵²² (absoluto)	Denominador ³²⁴⁵²³ (universo de cobertura)	
2022 ³²⁴⁵¹¹	65.85	27	41	P-2022
2023 ³²⁴⁵¹²	65.85	27	41	O-2023
2024 ³²⁴⁵¹³	66.67	28	42	O-2024
2025 ³²⁴⁵¹⁴	66.67	28	42	O-2025
2026 ³²⁴⁵¹⁵	71.43	30	42	O-2026

Metas del ciclo presupuestario ³²⁴⁶				
Periodo ³²⁴⁶¹ (según la frecuencia de medición)	Valor ³²⁴⁶²			Periodo al que corresponde el valor ³²⁴⁶³
	Indicador ³²⁴⁶²¹ (relativo)	Numerador ³²⁴⁶²² (absoluto)	Denominador ³²⁴⁶²³ (universo de cobertura)	
ANUAL	66.67	28	42	O-2024

Características de las variables ³²⁵ (Se debe llenar este conjunto hasta veces como numero de variables existas)	
Nombre ³²⁵¹	PORCENTAJE DE PROGRAMAS DE BUENA CALIDAD
Descripción de la variable ³²⁵²	PORCENTAJE DE PROGRAMAS DE BUENA CALIDAD RECONOCIDOS POR EL COPAES
Medios de verificación ³²⁵³	Página Web del COPAES (https://www.copaes.org/)
Unidad de medida ³²⁵⁴	PROGRAMAS EDUCATIVOS
Desagregación geográfica ³²⁵⁵	INSTITUCIONAL
Frecuencia ³²⁵⁶	Anual
Método de recopilación de datos ³²⁵⁷	DOCUMENTAL Y SERIES ESTADÍSTICAS
Fecha de disponibilidad de la información ³²⁵⁸	CIERRE DEL CICLO ESCOLAR DE OTOÑO (NOVIEMBRE DE CADA AÑO)

Elaboro

DRA. ELVIA ORTÍZ ORTÍZ
COORDINADORA GENERAL DE PLANEACIÓN INSTITUCIONAL

Responsable de Proyecto

LIC. ELVIA HERNÁNDEZ ESCALONA
SECRETARÍA ADMINISTRATIVA

Autorizo

DR. SERFIN ORTIZ ORTIZ
RECTOR

RECTORÍA



Datos de identificación¹

Dependencia:	UNIVERSIDAD AUTÓNOMA DE TLAXCALA
Proyecto:	CONSOLIDACIÓN DE LA CALIDAD EN LA EDUCACIÓN SUPERIOR
Finalidad:	2. DESARROLLO SOCIAL
Función:	2.5. EDUCACION
Subfunción:	2.5.3. EDUCACIÓN SUPERIOR

Matriz de Indicadores para Resultados³

Resumen Narrativo^{3.1}

Objetivo al que corresponde el indicador ^{3.1.1}	IMPULSAR LA PRODUCTIVIDAD INVESTIGATIVA	Marque el nivel del objetivo en la Matriz de Marco Lógico ^{3.1.2}			
		Fin	Propósito	Componente	Actividad
Objetivo Ponderado ^{3.1.3}				X	

Indicador^{3.2}

Datos de identificación del indicador^{3.2.1}

Orden: ^{3.2.1.1}	3	Nombre del indicador: ^{3.2.1.2}	ÍNDICE DE HABILITACIÓN ACADÉMICA		
Dimensión del indicador: ^{3.2.1.3}	EFICACIA	Tipo de indicador para resultados: ^{3.2.1.4}	GESTIÓN		
Definición del indicador: ^{3.2.1.5}	PROFESORES DE TIEMPO COMPLETO				
Tipo valor de la meta: ^{3.2.1.6}	RELATIVA	Unidad de medida: ^{3.2.1.5}	PROFESORES		
Método de cálculo: ^{3.2.1.7}	Numerador	NÚMERO DE PROFESORES DE TIEMPO COMPLETO			
	Denominador	NÚMERO DE PROFESORES QUE CONFORMAN LA PLANTA DOCENTE			
Desagregación geográfica: ^{3.2.1.9}	INSTITUCIONAL	Frecuencia de medición: ^{3.2.1.8}	ANUAL		
Contribución Agenda 2030:		SI	X	NO	
Objetivo Agenda 2030:	4. EDUCACIÓN DE CALIDAD				
Transversalidad ^{3.2.1.11}					
Enfoque de transversalidad: ^{3.2.1.11}	ENFOQUE DE GÉNERO				
Hombres: ^{3.2.1.12}	1,038	Mujeres: ^{3.2.1.13}	1,146	Total: ^{3.2.1.14}	2,184
Serie de Información Disponible ^{3.2.1.12}					
Información disponible: ^{3.2.1.21}	LA INFORMACIÓN SE ENCUENTRA EN LOS VOLUMENES INSTITUCIONALES DEL ANUARIO ESTADÍSTICO				

Características del indicador^{3.2.2}

	Característica: ^{3.2.2.1}					
Calfificación: ^{3.2.2.2}	Claridad: ^{3.2.2.1}	Relevancia: ^{3.2.2.2}	Economía: ^{3.2.2.3}	Monitoreable: ^{3.2.2.4}	Adecuado: ^{3.2.2.5}	Aporte marginal: ^{3.2.2.6}
No cumple						X
Cumple parcialmente						
Cumple	X	X	X	X	X	

Contacto indicador^{3.2.3}

Nombre: ^{3.2.3.1}	ELVIA	Área: ^{3.2.3.4}	COORDINADORA GENERAL DE PLANEACIÓN INSTITUCIONAL
Apellido paterno: ^{3.2.3.2}	ORTÍZ	Puesto: ^{3.2.3.5}	COORDINADORA GENERAL
Apellido materno: ^{3.2.3.3}	ORTÍZ	Teléfono: ^{3.2.3.7}	246-4623930
Correo electrónico: ^{3.2.3.6}			

Determinación de metas^{3.2.4}

Viabilidad de la meta^{3.2.4.1}

Meta acumulable: ^{3.2.4.1}	SI	Comportamiento del indicador: ^{3.2.4.2}	ASCENDENTE
Facilidad de la meta: ^{3.2.4.3}	ALTA		

Línea base^{3.2.4.2}

Año: ^{3.2.4.2}	Valor: ^{3.2.4.2}			Periodo al que corresponde el valor: ^{3.2.4.3}
	Indicador (relativo): ^{3.2.4.2.1}	Numerador (absoluto): ^{3.2.4.2.2}	Denominador (universo de cobertura): ^{3.2.4.2.3}	
2022	38.64	844	2,184	ENERO-DICIEMBRE 2022

Justificación línea base:^{3.2.4.4}

La información se considera desde 2022 dado que se analiza la evolución por cohorte generacional y sus implicaciones dentro del logro académico, así como dentro de la política para educación superior vigente y sus indicadores relacionados.

Parámetros de semaforización^{3.2.4.3}

Tipo de valor: ^{3.2.4.3}	PORCENTAJE	
	Limite Superior	Limite Inferior



Universidad
Autónoma de
Tlaxcala

UNIVERSIDAD AUTÓNOMA DE TLAXCALA
ANTEPROYECTO DE PRESUPUESTO DE EGRESOS 2024
FICHA DE INDICADOR

Rectoría

Verde	40.25	35.10
Amarillo	35.09	30.99
Rojó	30.01	25.99

Meta sexenal ^{3.2.4.4}				
Año ^{3.2.4.4.1}	Valor ^{3.2.4.4.2}			Periodo al que corresponde el valor ^{3.2.4.4.3}
	Indicador ^{3.2.4.4.2.1} (relativo)	Numerador ^{3.2.4.4.2.2} (absoluto)	Denominador ^{3.2.4.4.2.3} (universo de cobertura)	
2026	39.42	887	2,250	ENERO-DICIEMBRE 2026

Metas intermedias ^{3.2.4.5}				
Año ^{3.2.4.5.1}	Valor ^{3.2.4.5.2}			Periodo al que corresponde el valor ^{3.2.4.5.3}
	Indicador ^{3.2.4.5.2.1} (relativo)	Numerador ^{3.2.4.5.2.2} (absoluto)	Denominador ^{3.2.4.5.2.3} (universo de cobertura)	
2022 ^{3.2.4.5.1.1}	38.64	844	2,184	ENERO-DICIEMBRE 2022
2023 ^{3.2.4.5.1.2}	38.84	853	2,196	ENERO-DICIEMBRE 2023
2024 ^{3.2.4.5.1.3}	39.01	864	2,215	ENERO-DICIEMBRE 2024
2025 ^{3.2.4.5.1.4}	39.37	876	2,225	ENERO-DICIEMBRE 2025
2026 ^{3.2.4.5.1.5}	39.42	887	2,250	ENERO-DICIEMBRE 2026

Metas del ciclo presupuestario ^{3.2.4.6}				
Periodo ^{3.2.4.6.1} (según la frecuencia de medición)	Valor ^{3.2.4.6.2}			Periodo al que corresponde el valor ^{3.2.4.6.3}
	Indicador ^{3.2.4.6.2.1} (relativo)	Numerador ^{3.2.4.6.2.2} (absoluto)	Denominador ^{3.2.4.6.2.3} (universo de cobertura)	
ANUAL	39.01	864	2,215	ENERO-DICIEMBRE 2024

Características de las variables ^{3.2.5} (Se debe leer este conjunto tantas veces como número de variables existan)	
Nombre ^{3.2.5.1}	NÚMERO DE PROFESORES DE TIEMPO COMPLETO
Descripción de la variable ^{3.2.5.2}	NÚMERO DE PROFESORES QUE CONFORMAN LA PLANTA DOCENTE
Medios de verificación ^{3.2.5.3}	ANUARIO ESTADÍSTICO DE LA UNIVERSIDAD AUTÓNOMA DE TLAXCALA
Unidad de medida ^{3.2.5.4}	PROFESORES DE TIEMPO COMPLETO
Desagregación geográfica ^{3.2.5.5}	INSTITUCIONAL
Frecuencia ^{3.2.5.6}	Anual
Método de recopilación de datos ^{3.2.5.7}	DOCUMENTAL Y SERIES ESTADÍSTICAS
Fecha de disponibilidad de la información ^{3.2.5.8}	ENERO - DICIEMBRE

Elaboró
DRA. ELVIA ORTIZ ORTIZ
COORDINADORA GENERAL DE PLANEACIÓN INSTITUCIONAL

Responsable del Proyecto
LIC. ELVIA HERNÁNDEZ ESCALONA
SECRETARÍA ADMINISTRATIVA



RECTORÍA



Datos de identificación¹

Dependencia:	UNIVERSIDAD AUTÓNOMA DE TLAXCALA
Proyecto:	CONSOLIDACIÓN DE LA CALIDAD EN LA EDUCACIÓN SUPERIOR
Finalidad:	2. DESARROLLO SOCIAL
Función:	2.5. EDUCACION
Subfunción:	2.5.3. EDUCACIÓN SUPERIOR

Matriz de Indicadores para Resultados³

Resumen Narrativo³¹

Objetivo al que corresponde el indicador ³¹¹	FORTALECER LA EFECTIVIDAD DE LA GESTIÓN, ADMINISTRACIÓN Y ORGANIZACIÓN UNIVERSITARIAS	Marque el nivel del objetivo en la Matriz de Marco Lógico ³¹²			
		Fin	Propósito	Componente	Actividad
Objetivo Ponderado ³¹³					X

Indicador³²

Datos de identificación del indicador³²¹

Orden ³²¹¹	4	Nombre del indicador ³²¹²	INDICE DE CALIDAD CERTIFICADOS BAJO LA NORMA ISO 9001:2015		
Dimensión del indicador ³²¹³	EFICACIA	Tipo de indicador para resultados ³²¹⁴	GESTIÓN		
Definición del indicador ³²¹⁵	NUMERO DE PROCESOS CERTIFICADOS BAJO LA NORMA ISO 9001:2015				
Tipo valor de la meta ³²¹⁶	RELATIVA	Unidad de medida ³²¹⁸	PROFESORES		
Método de cálculo ³²¹⁷	Numerador	NUMERO DE PROCESOS CERTIFICADOS CON BASE EN EL SISTEMA INSTITUCIONAL DE AUTOGESTIÓN DE LA CALIDAD			
	Denominador	NUMERO DE PROCESOS AUDITADOS Y CERTIFICADOS EN EL SISTEMA INSTITUCIONAL DE AUTOGESTIÓN DE LA CALIDAD			
Desagregación geográfica ³²¹⁹	INSTITUCIONAL	Frecuencia de medición ³²¹¹⁰	ANUAL		
Contribución Agenda 2030:		SI	X	NO	
Objetivo Agenda 2030:	4. EDUCACIÓN DE CALIDAD				
Transversalidad ³²¹¹¹					
Enfoque de transversalidad ³²¹¹¹¹	ENFOQUE DE GÉNERO				
Hombres ³²¹¹¹²	5,252	Mujeres ³²¹¹¹³	9,755	Total ³²¹¹¹⁴	15,007
Serie de Información Disponible ³²¹¹²					
Información disponible ³²¹¹²¹	LOS PROCESOS CERTIFICADOS SON PARTE DEL SISTEMA INSTITUCIONAL DE AUTOGESTIÓN DE LA CALIDAD; LOS DATOS APARECEN DENTRO DE LA PAGINA INSTITUCIONAL DE LA UATx				

Características del indicador³²²

Característica ³²²¹						
Calificación ³²²²	Ciudad ³²²¹¹	Relevancia ³²²¹²	Economía ³²²¹³	Monitoreable ³²²¹⁴	Adecuado ³²²¹⁵	Aporte marginal ³²²¹⁶
No cumple						X
Cumple parcialmente						
Cumple	X	X	X	X	X	

Contacto indicador³²³

Nombre ³²³¹	ELVIA	Area ³²³⁴	COORDINADORA GENERAL DE PLANEACIÓN INSTITUCIONAL
Apellido paterno ³²³²	ORTÍZ	Puesto ³²³⁵	COORDINADORA GENERAL
Apellido materno ³²³³	ORTÍZ	Teléfono ³²³⁷	246-4623930
Correo electrónico ³²³⁶			

Determinación de metas³²⁴

Viebilidad de la meta³²⁴¹

Meta acumulable ³²⁴¹¹	SI	Comportamiento del indicador ³²⁴¹²	NOMINAL
Facilidad de la meta ³²⁴¹³	ALTA		

Línea base³²⁴²

Año ³²⁴²¹	Valor ³²⁴²²			Periodo al que corresponde el valor ³²⁴²³
	Indicador (relativo) ³²⁴²²¹	Numerador (absoluto) ³²⁴²²²	Denominador (universo de cobertura) ³²⁴²²³	
2022	100.00	44	44	ENERO-DICIEMBRE

Justificación línea base³²⁴²⁴

La información se considera desde 2022 dado que se analiza la evolución por cohorte generacional y sus implicaciones dentro del logro académico, así como dentro de la política para educación superior vigente y sus indicadores relacionados.

Parámetros de semafización³²⁴³

Tipo de valor ³²⁴³¹	Limite Superior	Limite Inferior
Verde	100	95



Amarillo	94	87
Rosa	85	75

Meta sexenal ³²⁴⁴				
Año ³²⁴⁴¹	Valor ³²⁴⁴²			Periodo al que corresponde el valor ³²⁴⁴³
	Indicador ³²⁴⁴²¹ (relativo)	Numerador ³²⁴⁴²² (absoluto)	Denominador ³²⁴⁴²³ (universo de cobertura)	
2022	100.00	44	44	ENERO-DICIEMBRE

Metas intermedias ³²⁴⁵				
Año ³²⁴⁵¹	Valor ³²⁴⁵²			Periodo al que corresponde el valor ³²⁴⁵³
	Indicador ³²⁴⁵²¹ (relativo)	Numerador ³²⁴⁵²² (absoluto)	Denominador ³²⁴⁵²³ (universo de cobertura)	
2022 ³²⁴⁵¹¹	100.00	44	44	ENERO-DICIEMBRE 2022
2023 ³²⁴⁵¹²	100.00	44	44	ENERO-DICIEMBRE 2023
2024 ³²⁴⁵¹³	100.00	44	44	ENERO-DICIEMBRE 2024
2025 ³²⁴⁵¹⁴	100.00	44	44	ENERO-DICIEMBRE 2025
2026 ³²⁴⁵¹⁵	100.00	44	44	ENERO-DICIEMBRE 2026

Metas del ciclo presupuestario ³²⁴⁶				
Periodo ³²⁴⁶¹ (según la frecuencia de medición)	Valor ³²⁴⁶²			Periodo al que corresponde el valor ³²⁴⁶³
	Indicador ³²⁴⁶²¹ (relativo)	Numerador ³²⁴⁶²² (absoluto)	Denominador ³²⁴⁶²³ (universo de cobertura)	
ANUAL	100.00	44	44	ENERO-DICIEMBRE 2024

Características de las variables ³²⁵ (Se debe listar esta conjunto tantas veces como número de variables existan)	
Nombre ³²⁵¹	ÍNDICE DE CALIDAD CERTIFICADOS BAJO LA NORMA ISO 9000:2008
Descripción de la variable ³²⁵²	ÍNDICE DE CALIDAD DE PROCESOS INSTITUCIONALES CERTIFICADOS EN EL SISTEMA INSTITUCIONAL DE AUTOGESTIÓN DE LA CALIDAD
Medios de verificación ³²⁵³	https://uatx.mx/calidad/
Unidad de medida ³²⁵⁴	PROCESOS CERTIFICADOS BAJO EL SISTEMA INSTITUCIONAL DE AUTOGESTIÓN DE LA CALIDAD
Desagregación geográfica ³²⁵⁵	INSTITUCIONAL
Frecuencia ³²⁵⁶	Anual
Método de recopilación de datos ³²⁵⁷	RESULTADOS DE LAS AUDITORIAS INTERNAS Y EXTERNAS DEL SISTEMA INSTITUCIONAL DE AUTOGESTIÓN DE LA CALIDAD
Fecha de disponibilidad de la información ³²⁵⁸	CIERRE DEL AÑO

Elaboró
DRA. ELVIA ORTIZ ORTIZ
COORDINADORA GENERAL DE PLANEACIÓN INSTITUCIONAL

Responsable del Proyecto
LIC. ELVIA HERNÁNDEZ ESCALONA
SECRETARÍA ADMINISTRATIVA

Autorizo
DR. SERFIN ORTIZ ORTIZ
RECTOR



RECTORÍA



Universidad
Autónoma de
Tlaxcala

Rectoría

UNIVERSIDAD AUTÓNOMA DE TLAXCALA
ANTEPROYECTO DE PRESUPUESTO DE EGRESOS 2024
FICHA DE INDICADOR

Datos de identificación¹

Dependencia:	UNIVERSIDAD AUTÓNOMA DE TLAXCALA
Proyecto:	CONSOLIDACIÓN DE LA CALIDAD EN LA EDUCACIÓN SUPERIOR
Finalidad:	2. DESARROLLO SOCIAL
Función:	2.5. EDUCACION
Subfunción:	2.5.3. EDUCACIÓN SUPERIOR

Matriz de Indicadores para Resultados³

Resumen Narrativo^{3.1}

Objetivo al que corresponde el indicador ^{3.1.1}	FORTALECER LA EFECTIVIDAD EN LA GESTIÓN, ADMINISTRACIÓN Y ORGANIZACIÓN UNIVERSITARIAS	Marque el nivel del objetivo en la Matriz de Marco Lógico ^{3.1.2}			
		Fin	Propósito	Componente	Actividad
Objetivo Ponderado ^{3.1.3}					X

Indicador^{3.2}

Datos de identificación del indicador^{3.2.1}

Orden: ^{3.2.1.1}	5	Nombre del indicador: ^{3.2.1.2}	PORCENTAJE DE OBRAS ACADÉMICAS AUTORIZADAS		
Dimensión del indicador: ^{3.2.1.3}	EFICACIA	Tipo de indicador para resultados: ^{3.2.1.4}	GESTIÓN		
Definición del indicador: ^{3.2.1.5}	NÚMERO DE OBRAS ACADÉMICAS AUTORIZADAS				
Tipo valor de la meta: ^{3.2.1.6}	RELATIVA	Unidad de medida: ^{3.2.1.8}	OBRAS		
Método de cálculo: ^{3.2.1.7}	Numerador	NÚMERO DE OBRAS ACADÉMICAS AUTORIZADAS			
	Denominador	NÚMERO DE OBRAS ACADÉMICAS PROGRAMADAS			
Desagregación geográfica: ^{3.2.1.9}	INSTITUCIONAL	Frecuencia de medición: ^{3.2.1.10}	ANUAL		
Contribución Agenda 2030:		SI	X	NO	
Objetivo Agenda 2030:	4. EDUCACIÓN DE CALIDAD				
Transversalidad: ^{3.2.1.11}					
Enfoque de transversalidad: ^{3.2.1.11.1}	ENFOQUE DE GÉNERO				
Hombres: ^{3.2.1.11.2}	5,252	Mujeres: ^{3.2.1.11.3}	9,755	Total: ^{3.2.1.11.4}	15,007
Serie de Información Disponible: ^{3.2.1.12}					
Información disponible: ^{3.2.1.12.1}	NÚMERO DE OBRAS AUTORIZADAS EN EL MARCO DEL PLAN MAESTRO DE CONSTRUCCIONES DEL PIMA-FAM				

Características del indicador^{3.2.2}

Calificación: ^{3.2.2.2}	Característica: ^{3.2.2.1}					
	Claridad: ^{3.2.2.1.1}	Relevancia: ^{3.2.2.1.2}	Economía: ^{3.2.2.1.3}	Monitoreable: ^{3.2.2.1.4}	Adecuado: ^{3.2.2.1.5}	Aporte marginal: ^{3.2.2.1.6}
No cumple						
Cumple parcialmente						
Cumple	X	X	X	X	X	X

Contacto indicador^{3.2.3}

Nombre: ^{3.2.3.1}	ELVIA	Área: ^{3.2.3.4}	COORDINADORA GENERAL DE PLANEACIÓN INSTITUCIONAL
Apellido paterno: ^{3.2.3.2}	ORTÍZ	Puesto: ^{3.2.3.5}	COORDINADORA GENERAL
Apellido materno: ^{3.2.3.3}	ORTÍZ	Teléfono: ^{3.2.3.7}	246-4623930
Correo electrónico: ^{3.2.3.6}			

Determinación de metas^{3.2.4}

Viabilidad de la meta:^{3.2.4.1}

Meta acumulable: ^{3.2.4.1.1}	SI	Comportamiento del indicador: ^{3.2.4.1.2}	NOMINAL
Factibilidad de la meta: ^{3.2.4.1.3}	ALTA		

Línea base:^{3.2.4.2}

Año: ^{3.2.4.2.1}	Valor: ^{3.2.4.2.2}			Periodo al que corresponde el valor: ^{3.2.4.2.3}
	Indicador (relativo): ^{3.2.4.2.2.1}	Numerador (absoluto): ^{3.2.4.2.2.2}	Denominador (universo de cobertura): ^{3.2.4.2.2.3}	
2022	100.00	5	5	ENERO-DICIEMBRE

Justificación línea base:^{3.2.4.2.4}

La información se considera desde 2022 dado que se analiza la evolución por cohorte generacional y sus implicaciones dentro del logro académico, así como dentro de la política para educación superior vigente y sus indicadores relacionados.

Parámetros de semaforización:^{3.2.4.3}

Tipo de valor: ^{3.2.4.3.1}	Limite Superior	Limite Inferior
-------------------------------------	-----------------	-----------------



Universidad
Autónoma de
Tlaxcala

UNIVERSIDAD AUTÓNOMA DE TLAXCALA
ANTEPROYECTO DE PRESUPUESTO DE EGRESOS 2024
FICHA DE INDICADOR

Rectoría

Venta	5	5
Amarillo	4	4
Rojo	3	3

Meta sexenal ³²⁴⁴				
Año ³²⁴⁴¹	Valor ³²⁴⁴²			Periodo al que corresponde el valor ³²⁴⁴³
	Indicador ³²⁴⁴²¹ (relativo)	Numerador ³²⁴⁴²² (absoluto)	Denominador ³²⁴⁴²³ (universo de cobertura)	
2026	100.00	5	5	ENERO-DICIEMBRE 2026

Metas intermedias ³²⁴³				
Año ³²⁴⁵¹	Valor ³²⁴⁵²			Periodo al que corresponde el valor ³²⁴⁵³
	Indicador ³²⁴⁵²¹ (relativo)	Numerador ³²⁴⁵²² (absoluto)	Denominador ³²⁴⁵²³ (universo de cobertura)	
2022 ³²⁴⁵¹¹	100.00	5	5	ENERO-DICIEMBRE 2022
2023 ³²⁴⁵¹²	100.00	5	5	ENERO-DICIEMBRE 2023
2024 ³²⁴⁵¹³	100.00	5	5	ENERO-DICIEMBRE 2024
2025 ³²⁴⁵¹⁴	100.00	5	5	ENERO-DICIEMBRE 2025
2026 ³²⁴⁵¹⁵	100.00	5	5	ENERO-DICIEMBRE 2026

Metas del ciclo presupuestario ³²⁴⁶				
Periodo ³²⁴⁶¹ (según la frecuencia de medición)	Valor ³²⁴⁶²			Periodo al que corresponde el valor ³²⁴⁶³
	Indicador ³²⁴⁶²¹ (relativo)	Numerador ³²⁴⁶²² (absoluto)	Denominador ³²⁴⁶²³ (universo de cobertura)	
ANUAL	100.00	5	5	ENERO-DICIEMBRE 2024

Características de las variables ³²⁵ (se debe llenar este conjunto tanta veces como número de variables existan)	
Nombre ³²⁵¹	PORCENTAJE DE OBRAS ACADÉMICAS AUTORIZADAS
Descripción de la variable ³²⁵²	OBRAS ACADÉMICAS AUTORIZADAS
Medios de verificación ³²⁵³	OFICIO DE ASIGNACIÓN Y AUTORIZACIÓN DE LA SEP-DGESUI
Unidad de medida ³²⁵⁴	OBRAS ACADÉMICAS AUTORIZADAS
Desagregación geográfica ³²⁵⁵	INSTITUCIONAL
Frecuencia ³²⁵⁶	Anual
Método de recopilación de datos ³²⁵⁷	INFORMES TRIMESTRALES PRESENTADOS
Fecha de disponibilidad de la información ³²⁵⁸	CIERRE DEL AÑO

Elaboro

DRA. ELVIA ORTIZ ORTIZ
COORDINADORA GENERAL DE PLANEACIÓN INSTITUCIONAL

Responsable del Proyecto

LIC. ELVIA HERNÁNDEZ ESCALONA
SECRETARÍA ADMINISTRATIVA

Autorizo

DR. SERFIN ORTIZ ORTIZ
RECTOR

RECTORÍA



Universidad
Autónoma de
Tlaxcala

UNIVERSIDAD AUTÓNOMA DE TLAXCALA
ANTEPROYECTO DE PRESUPUESTO DE EGRESOS 2024
SUPUESTOS

Rectoría

UNIVERSIDAD AUTÓNOMA DE TLAXCALA

SECRETARÍA ADMINISTRATIVA

CONSOLIDACIÓN DE LA CALIDAD EN LA EDUCACIÓN SUPERIOR

Dependencia o Entidad:
Unidad Responsable:
Proyecto:

	OBJETIVOS	INDICADORES	TIPO - DIMENSIÓN - FRECUENCIA	MÉTODO DE CALCULO	MEIOS DE VERIFICACIÓN	SUPUESTOS
FIN	AUMENTAR EL BIENESTAR SOCIAL	ÍNDICE DE COBERTURA DE LA DEMANDA A NIVEL SUPERIOR	ESTRATÉGICO EFICACIA ANUAL	$P(CES) = \sum \frac{MTni}{Adi} (100)$	ASOCIACIÓN MEXICANA DE ORGANOS DE CONTROL Y VIGILANCIA EN INSTITUCIONES DE EDUCACIÓN SUPERIOR S.C. http://www.amocvies.org.mx/ ANUARIO ESTADISTICO UATx	COADYUVAR EN EL INCREMENTO DE LA COBERTURA DE LA EDUCACIÓN SUPERIOR DE CALIDAD Y CON BASE EN: PND, PSE, PDE Y PDI
PROPOSITO	INCREMENTAR EL NIVEL DE LA CALIDAD EDUCATIVA	PORCENTAJE DE PROGRAMAS EDUCATIVOS DE BUENA CALIDAD	ESTRATÉGICO EFICACIA ANUAL	$P(PERC) = \sum \frac{TPEA}{TOEFFL} (100)$	CONSEJO PARA LA ACREDITACIÓN DE LA EDUCACIÓN SUPERIOR http://www.copaes.org/	CONSOLIDAR LA CALIDAD EDUCATIVA DE LA OFERTA PROPORCIONADA POR LA UATx
COMPONENTE	1. IMPULSAR LA PRODUCTIVIDAD INVESTIGATIVA	ÍNDICE DE HABILITACIÓN ACADÉMICA	GESTIÓN EFICACIA ANUAL	$P(PTC) = \sum \frac{TPTC}{TPD} (100)$	PROGRAMA PARA EL DESARROLLO PROFESIONAL DOCENTE PARA EL TIPO SUPERIOR http://dsa.sep.gob.mx/prodep.html ANUARIO ESTADISTICO UATx	IMPULSAR LA INVESTIGACIÓN MEDIANTE LA HABILITACIÓN ACADÉMICA Y LA ADSCRIPCIÓN DE PROFESORES DE TIEMPO COMPLETO EN LA DIRECCIÓN DE SUPERACIÓN ACADÉMICA
ACTIVIDADES	1.1. ELEVAR LA CALIDAD EDUCATIVA DE LOS PE. COBERTURA DE LA MATRÍCULA E INFORMACIÓN INSTITUCIONAL	ÍNDICE DE CALIDAD CERTIFICADOS BAJO LA NORMA ISO 9000:2015	GESTIÓN EFICACIA ANUAL	$P(PA) = \sum \frac{TPA}{TUN} (100)$	SISTEMA INSTITUCIONAL DE AUTOGESTIÓN DE LA CALIDAD http://uati.mx/calidad/index.php	CONSOLIDAR LOS SERVICIOS DE CALIDAD INSTITUCIONALES
	1.2. MEJORAR LA INFRAESTRUCTURA FÍSICA ACADÉMICA Y DE INVESTIGACION	PORCENTAJE DE OBRAS ACADÉMICAS AUTORIZADAS	GESTIÓN EFICACIA ANUAL	$P(OA) = \sum \frac{TOAA}{TOAP} (100)$	OFICIOS DE PRESENTACIÓN UATx OFICIOS DE ASIGNACIÓN SEP INFORMES TRIMESTRALES	FORTALECER LA GESTIÓN DE OBRAS ACADÉMICAS DEL ENTORNO DEL AMBIENTO UNIVERSITARIO

Elaboró

DRA. ELVIA ORTIZ BRITZ
COORDINADORA GENERAL DE PLANEACIÓN INSTITUCIONAL

Responsable del Proyecto

LIC. ELVIA HERRANDEZ ESCALONA
SECRETARÍA ADMINISTRATIVA

Autorizo

DR. SEMEN ORTIZ ORTIZ
RECTOR



RECTORÍA



Universidad Autónoma de Tlaxcala

Escuela

UNIVERSIDAD AUTÓNOMA DE TLAXCALA
ANTEPROYECTO DE PRESUPUESTO DE EGRESOS 2024
DESCRIPCIÓN Y DESGLOSE CALENDARIZADO DE VARIABLES Y METAS DE LA MIR

UNIVERSIDAD AUTÓNOMA DE TLAXCALA
SECRETARÍA ADMINISTRATIVA
CONSOLIDACIÓN DE LA CALIDAD EN LA EDUCACIÓN SUPERIOR

Dependencia o Entidad:
Unidad Responsable:
Proyecto:

Nivel	Metas de la MIR (Verbos en Infinitivo)	Unidad de Medida	Objetivo Programado 2024	CALENDARIO														
				ENE	FEB	MAR	ABR	MAY	JUN	JUL	AGO	SEP	OCT	NOV	DIC			
Fin Variable	AUMENTAR EL BIENESTAR SOCIAL	Alumnos	5,266							Otra								4,680
Fin Meta	COADYUVAR EN EL INCREMENTO DE LA COBERTURA DE LA EDUCACIÓN SUPERIOR DE CALIDAD Y CON BASE EN: PND, PSE, PDE Y PDI (PROGRAMAS ACREDITADOS)	Porcentaje	54.93															54.93
Proposito Variable	INCREMENTAR EL NIVEL DE LA CALIDAD EDUCATIVA	Programa Educativo	28															27
Proposito Meta	CONSOLIDAR LA CALIDAD EDUCATIVA DE LA OFERTA PROPORCIONADA POR LA UATx	Porcentaje	66.67															66.67
Componente 1 Variable	IMPULSAR LA PRODUCTIVIDAD INVESTIGATIVA	Profesores	864															864
Componente 1 Meta	IMPULSAR LA INVESTIGACIÓN MEDIANTE LA HABILITACIÓN ACADÉMICA Y LA ADSCRIPCIÓN DE PROFESORES DE TIEMPO COMPLETO EN LA DIRECCIÓN DE SUPERACIÓN ACADÉMICA	Porcentaje	39.37															39.37
Actividad 1.1 Variable	ELEVAR LA CALIDAD EDUCATIVA DE LOS PE, COBERTURA DE LA MATRÍCULA E INFORMACIÓN INSTITUCIONAL	PROCESOS	44															44
Actividad 1.1 Meta	CONSOLIDAR LOS SERVICIOS DE CALIDAD INSTITUCIONALES	Porcentaje	100															100.00
Actividad 2.1 Variable	MEJORAR LA INFRAESTRUCTURA FÍSICA ACADÉMICA Y DE INVESTIGACIÓN	OBRAS	5															5
Actividad 2.1 Meta	FORTALECER LA GESTIÓN DE OBRAS ACADÉMICAS DENTRO DEL ÁMBITO UNIVERSITARIO	Porcentaje	100															100.00
COORDINADORA GENERAL DE PLANEACIÓN INSTITUCIONAL		Total Anual Proyecto		RECTORÍA														
		Responsable de Proyecto		LIC. ELVIA HERNÁNDEZ ESCALONA SECRETARÍA ADMINISTRATIVA														
				AUTORIZADO DR. SERFIN ORTIZ-ORTIZ RECTOR														



Universidad
Autónoma de
Tlaxcala

UNIVERSIDAD AUTÓNOMA DE TLAXCALA
ANTEPROYECTO DE PRESUPUESTO DE EGRESOS 2024

Dependencia o Entidad:

UNIVERSIDAD AUTÓNOMA DE TLAXCALA

Unidad Responsable:

SECRETARÍA ADMINISTRATIVA

Proyecto:

CONSOLIDACIÓN DE LA CALIDAD EN LA EDUCACIÓN SUPERIOR

Nivel	Metas de la MIR (Verbos en Infinitivo)	Unidad de Medida	Objetivo Programado 2024	CALENDARIZACIÓN TRIMESTRAL							
				Enero-Marzo		Abril-Junio		Julio-Septiembre		Octubre-Diciembre	
				Meta	%	Meta	%	Meta	%	Meta	%
Fin Variable	AUMENTAR EL BIENESTAR SOCIAL	Alumnos	5,266								5,266
Fin Meta	COADYUVAR EN EL INCREMENTO DE LA COBERTURA DE LA EDUCACIÓN SUPERIOR DE CALIDAD Y CON BASE EN: PND, PSE, PDE Y PDI	Porcentaje	54.93								54.93
Propósito Variable	INCREMENTAR EL NIVEL DE LA CALIDAD EDUCATIVA	PE	28								28
Propósito Meta	CONSOLIDAR LA CALIDAD EDUCATIVA DE LA OFERTA PROPORCIONADA POR LA UATx	Porcentaje	66.67								66.67
Componente 1 Variable	IMPULSAR LA PRODUCTIVIDAD INVESTIGATIVA	PTC	864								864
Componente 1 Meta	IMPULSAR LA INVESTIGACIÓN MEDIANTE LA HABILITACIÓN ACADÉMICA Y LA ADSCRIPCIÓN DE PROFESORES DE TIEMPO COMPLETO EN LA DIRECCIÓN DE SUPERACIÓN ACADÉMICA	Porcentaje	39.37								39.37
Actividad 1.1 Variable	ELEVAR LA CALIDAD EDUCATIVA DE LOS PE, COBERTURA DE LA MATRÍCULA E INFORMACIÓN INSTITUCIONAL	PROCESOS	44								44
Actividad 1.1 Meta	CONSOLIDAR LOS SERVICIOS DE CALIDAD INSTITUCIONALES	Porcentaje	100								100.00
Actividad 2.1 Variable	MEJORAR LA INFRAESTRUCTURA FÍSICA ACADÉMICA Y DE INVESTIGACIÓN	OBRAS	5								5
Actividad 2.1 Meta	FORTALECER LA GESTIÓN DE OBRAS ACADÉMICAS DENTRO DEL ÁMBITO UNIVERSITARIO	Porcentaje	100								100.00

Total Anual
Elabora

DR. ELVIA ORTIZ ORTIZ
COORDINADORA GENERAL DE PLANEACIÓN INSTITUCIONAL

Responsable del Proyecto

LIC. ELVIA HERNÁNDEZ ESCALONA
SECRETARÍA ADMINISTRATIVA

Autorizo

DR. SERFIN ORTIZ ORTIZ
RECTOR

Los titulares de las dependencias y entidades o instituciones que reciban recursos estatales parcial o totalmente serán directamente responsables de la formulación de sus proyectos



RECTORÍA



Universidad
Autónoma de
Tlaxcala

Rectoría

UNIVERSIDAD AUTÓNOMA DE TLAXCALA
ANTEPROYECTO DE PRESUPUESTO DE EGRESOS 2024
FICHA DESCRIPTIVA DE PROYECTO

Dependencia o Entidad:	UNIVERSIDAD AUTÓNOMA DE TLAXCALA
Unidad Responsable:	SECRETARÍA ADMINISTRATIVA
Programa Presupuestario:	CONSOLIDACIÓN DE LA CALIDAD EN LA EDUCACIÓN SUPERIOR DE PRESTACIÓN DE SERVICIOS PÚBLICOS

Nombre:

Tipo de Proyecto: Operación en Proceso Innovación Inversión

Cobertura: Cobertura Estatal Municipal Regional

Equidad: Capacidades Diferentes Indígenas Jóvenes Adultos Niños Tercera Edad Toda la Población

Genero: Hombres Mujeres Ambos

Criterio UNICEF: Población Total* No existe padrón de beneficiarios Existe padrón de Beneficiarios* Georreferencia*

* Al seleccionar alguno de estos criterios deberá llenar lo siguiente: Niños: _____ Niñas: _____ Adolescentes: 14,638

Temática: **2. Derecho al Desarrollo**
LA UNIVERSIDAD AUTÓNOMA DE TLAXCALA PLANEA LA FORMACIÓN DISCIPLINAR EN 5 ÁREAS DEL CONOCIMIENTO; LAS CUALES FAVORECEN LAS HABILIDADES Y CONOCIMIENTOS NECESARIOS E INCIDEN EN EL MERCADO LABORAL; FAVORECIENDO E IMPULSANDO LAS ACTIVIDADES ARTÍSTICAS, CULTURALES Y DEPORTIVAS EN UN AMBIENTE DE EQUIDAD, IGUALDAD, DERECHOS HUMANOS Y PAZ.

Sub Temática: **1. Educación** **IMPULSO A LA EDUCACIÓN SUPERIOR DE CALIDAD**

Periodicidad: Anual Fecha de Inicio: 01/01/2024 Fecha de Termino: 31/12/2024

Sub Temática Estatal: **DERECHO A LA EDUCACIÓN**

Periodicidad: Anual Multianual continuo Multianual inicio: Fecha de Inicio: 01/09/2022 Multianual término: Fecha de Termino: 31/08/2026

Destino del Proyecto:	<input type="checkbox"/> Atención de Desastres Naturales	<input type="checkbox"/> Mitigación y Adaptación al Cambio Climático	<input type="checkbox"/> Sector de Economía y Turismo
	<input checked="" type="checkbox"/> Autónomos	<input type="checkbox"/> Municipios	<input checked="" type="checkbox"/> Sector Educativo
	<input type="checkbox"/> Fideicomisos	<input type="checkbox"/> Poderes	<input type="checkbox"/> Sector Gobierno, Seguridad y Procuración de Justicia
	<input type="checkbox"/> Gasto Social	<input type="checkbox"/> Sector de Administración	<input type="checkbox"/> Sector Salud

Clasificación Administrativa por Sector Ley de Disciplina Financiera

Personal Administrativo y de Servicio Público Magisterio Servicios de Salud Seguridad Pública Gastos Asociados a la implementación de nuevas leyes Sentencias Laborales Definitivas

Finalidad: 2 DESARROLLO SOCIAL
Función: 2.5 EDUCACIÓN
Sub - Función: 2.5.3 EDUCACIÓN SUPERIOR

Justificación:
ES INCUESTIONABLE QUE LA TRAYECTORIA DE LA UNIVERSIDAD HOY EXPRESA SU CONSOLIDACIÓN EN DIVERSOS ASPECTOS: SU RECONOCIDA CALIDAD EDUCATIVA, SU PLANO ORGANIZACIONAL, SU ADECUADA DIRECCIONALIDAD, SU COBERTURA Y PROYECCIÓN SOCIAL Y, DE MODO SOBRESALIENTE, SU ACREDITADA GESTIÓN INSTITUCIONAL DE CALIDAD. ASIMISMO, EN LAS CONDICIONES IMPERANTES DE DISCIPLINA INTERNA, DE COMUNICACIÓN Y DIÁLOGO CON LAS ORGANIZACIONES GREMIALES, LOS ACADÉMICOS, EL PERSONAL ADMINISTRATIVO Y DE IMAGEN, SIN OLVIDAR LA INTERACCIÓN CON LOS ESTUDIANTES, CON BASE EN EL RESPETO Y LA ATENCIÓN DE SUS NECESIDADES. SIN EMBARGO, HOY LA EDUCACIÓN SUPERIOR SE ENFRENTA A UNO DE SUS RETOS MÁS COMPLICADOS, AL INTEGRAR LOS CONTENIDOS QUE EL DERECHO INTERNACIONAL CONFIERE A LAS PERSONAS, MEDIANTE LOS CRITERIOS DE UNIVERSALIDAD, EQUIDAD, INCLUSIÓN Y EXCELENCIA. EN ESTE TENOR, EL ESFUERZO DE LA COMUNIDAD UNIVERSITARIA SE CONSTRUYE DESDE SU INTERIOR, AL REFLEXIONAR ACERCA DE SU CAPACIDAD DE RESPUESTA ANTE UN ENTORNO CAMBIANTE, DISÍMIL Y COMPLEJO, CONSIDERANDO SU POTENCIAL: LA JUVENTUD DE SUS ESTUDIANTES, LA EXPERIENCIA DE SUS DOCENTES Y LA SOLIDEZ DE SUS INSTANCIAS, DEFINIENDO SU MODELO HUMANISTA INTEGRADOR BASADO EN CAPACIDADES (MHIC) EN UN MARCO QUE PROMUEVE EL PLENO ACCESO AL DERECHO HUMANO A LA EDUCACIÓN SUPERIOR CON CARÁCTER UNIVERSAL, INTERDEPENDIENTE, INDIVISIBLE Y PROGRESIVO; TENIENDO COMO BASE SU MISIÓN, VISIÓN Y OBJETIVOS; EN CONGRUENCIA CON EL PLAN NACIONAL DE DESARROLLO 2018-2024 (PND), EL PLAN ESTATAL DE DESARROLLO 2021-2027 (PDE), EL PLAN SECTORIAL DE EDUCACIÓN 2018-2024 (PSE); Y DE CONFORMIDAD CON EL PLAN INSTITUCIONAL DE MEJORAMIENTO ACELERADO 2022-2026 (PIMA) E IMPLEMENTACIÓN DE ESTRATEGIAS Y ACCIONES SOBRE POLÍTICA EDUCATIVA REGIONAL, ESTATAL Y NACIONAL SOBRE EDUCACIÓN SUPERIOR.

Objetivos

FIN:
AUMENTAR EL BIENESTAR SOCIAL

PROPÓSITO:
INCREMENTAR EL NIVEL DE LA CALIDAD EDUCATIVA

COMPONENTE:
1. IMPULSAR LA PRODUCTIVIDAD INVESTIGATIVA

ACTIVIDADES:
1.1. ELEVAR LA CALIDAD EDUCATIVA DE LOS PE, COBERTURA DE LA MATRÍCULA E INFORMACIÓN INSTITUCIONAL.
1.2. MEJORAR LA INFRAESTRUCTURA FÍSICA ACADÉMICA Y DE INVESTIGACIÓN

Indicadores

Nombre Formulas

Fin:	AUMENTAR EL BIENESTAR SOCIAL	$P(CES) = \sum \frac{MTni}{Adi} (100)$
Propósito:	INCREMENTAR EL NIVEL DE LA CALIDAD EDUCATIVA	$P(PEBC) = \sum \frac{TPEA}{TOEFL} (100)$
Componente:	IMPULSAR LA PRODUCTIVIDAD INVESTIGATIVA	$P(PTC) = \sum \frac{TPTC}{TPD} (100)$
Actividad:	1.1 ELEVAR LA CALIDAD EDUCATIVA DE LOS PE, COBERTURA DE LA MATRICULA E INFORMACIÓN INSTITUCIONAL	$P(PA) = \sum \frac{TPA}{TUN} (100)$
	1.2 MEJORAR LA INFRAESTRUCTURA FÍSICA ACADÉMICA Y DE INVESTIGACIÓN	$P(OAA) = \sum \frac{TOAA}{TOAP} (100)$

FUENTES DE FINANCIAMIENTO			Especificar otra fuente de financiamiento:	
CAPITULO	ESTATAL	OTRAS	Etiquetado	No Etiquetado
Servicios personales	121,427,474.00			Recursos Fiscales
Materiales y suministros	4,172,313.00			Financiamientos Internos
Servicios generales	7,794,985.00			Financiamientos Externos
Transferencias, asignaciones, subsidios y otras ayudas	0.00			Ingresos Propios
Bienes muebles e inmuebles e intangibles	0.00			Recursos Federales
Inversión Pública	0.00			Recursos Estatales
				Otros Recursos
TOTAL	133,394,782.00			Presupuesto estimado: \$

Datos del Líder /Responsable:

Nombre:
Cargo:
Tel. y Fax:

Correo Electrónico:

Elaboro

DRA. ELVIA ORTÍZ ORTÍZ
COORDINADORA GENERAL DE PLANEACIÓN
INSTITUCIONAL

Responsable del Proyecto

LIC. ELVIA HERNÁNDEZ ESCALONA
SECRETARÍA ADMINISTRATIVA

Autorizo

DR. SERPIN ORTÍZ ORTÍZ
RECTOR

Los titulares de las dependencias y entidades o instituciones que reciben recursos estatales parcial o totalmente, serán directamente responsables de la formulación de sus proyectos.

UNIVERSIDAD DE TLAXCALA
MCM. XXVI
RECTORÍA



Universidad
Autónoma de
Tlaxcala

Rectoría

UNIVERSIDAD AUTÓNOMA DE TLAXCALA
ANTEPROYECTO DE PRESUPUESTO DE EGRESOS 2024
PROGRAMA OPERATIVO ANUAL 2024

Dependencia o Entidad:	UNIVERSIDAD AUTÓNOMA DE TLAXCALA	
Misión de la Dependencia o Entidad:	DESEMPEÑAR CON TALENTO SU FUNCIÓN EDUCATIVA E IMPULSAR LA INNOVACIÓN Y GENERACIÓN DEL CONOCIMIENTO CIENTÍFICO, TECNOLÓGICO Y HUMANISTA EN EL CONTEXTO DE LAS NECESIDADES LOCALES, NACIONALES E INTERNACIONALES, CON EL OBJETIVO DE PROMOVER UNA MEJOR CALIDAD DE VIDA PARA LA SOCIEDAD	
Visión de la Dependencia o Entidad:	POSICIONAR NUESTRA ACTIVIDAD EDUCATIVA COMO EL FACTOR DE TRANSFORMACIÓN SOCIAL DE MAYOR SIGNIFICADO, CUYO IMPACTO REPERCUTE EN LA MOVILIDAD Y LA ESTRUCTURA DE LA SOCIEDAD, EN MIRAS AL MEJORAMIENTO DE LAS CONDICIONES DE VIDA DE LA POBLACIÓN	
Contribución al Plan Estatal de Desarrollo 2021 - 2027:		
Política:	FORTALECER LA CALIDAD EDUCATIVA CON EQUIDAD Y BASADA EN COMPETENCIAS DE LA UNIVERSIDAD AUTÓNOMA DE TLAXCALA	
Eje	TRANSVERSAL PARA EL DESARROLLO DE UNA EDUCACIÓN SUPERIOR DE CALIDAD	
Objetivos:	AUMENTAR LA COBERTURA Y LA EXCELENCIA EN EDUCACIÓN SUPERIOR MEDIANTE EL MEJORAMIENTO DE LA CALIDAD DE SUS PROGRAMAS EDUCATIVOS DE LICENCIATURA; FORTALECER LA HABILITACIÓN DE LA PLANTA ACADÉMICA AMPLIAR LA INFRAESTRUCTURA ACADÉMICA; IMPULSAR LA CERTIFICACIÓN BAJO NORMAS INTERNACIONALES, Y, CONSOLIDAR EL MODELO HUMANISTA INTEGRADOR BASADO EN CAPACIDADES	
Estrategias:	GESTIONAR Y DESARROLLAR ACCIONES ORIENTADAS AL MEJORAMIENTO DEL GOBIERNO Y ADMINISTRACIÓN UNIVERSITARIOS	
Lineas de Acción a Corto plazo:	ACCION	PERIODICIDAD
	FORTALECER LOS ESPACIOS EDUCATIVOS	ANUAL
Lineas de Acción a Mediano Plazo:	ACCION	PERIODICIDAD
	IMPULSAR LA ACREDITACIÓN DE PROGRAMAS EDUCATIVOS DE LICENCIATURA	BIANUAL
Contribución al Plan Nacional de Desarrollo 2018 - 2024:		
Estrategia:	DERECHO A LA EDUCACIÓN	
Objetivo:	FORTALECIMIENTO ACADÉMICO	
Contribución a la Agenda 2030:		
Objetivo:	FAVORECER LA MOVILIDAD ACADÉMICA (PERSONAS, PAZ Y PROSPERIDAD)	
Meta:	CONSOLIDAR LA CALIDAD EDUCATIVA EN LA EDUCACIÓN SUPERIOR	

Elabora
DRA. ELVIA ORTIZ ORTIZ
COORDINADORA GENERAL DE PLANEACIÓN
INSTITUCIONAL

Responsable del Proyecto
LIC. ELVIA HERNÁNDEZ ESCALONA
SECRETARIA ADMINISTRATIVA

Autorizo
DR. SERFIN ORTIZ ORTIZ
RECTOR



RECTORÍA

UNIVERSIDAD AUTÓNOMA
DE TLAXCALA



FORMATOS
PRESUPUESTALES



No. FORMATOS PRESUPUESTALES

I. Resumen por Capítulo	PP-FM-0J-01
II. Resumen Económico	PP-FM-0K-01
III. Resumen por Proyecto	PP-FM-0L-01
IV. Concentrado de Proyectos	PP-FM-0M-01
V. Resumen por Partida	PP-FM-0N-01
VI. Presupuesto Proyecto - Partida	PP-FM-0O-04
VII. Resumen Proyecto Capítulo	PP-FM-0P-01
VIII. Análisis de Presupuesto de Egresos	PP-FM-0Q-02
IX. Plantilla de Personal	PP-FM-0R-02
X. Desglose de Concepto por Partida	PP-FM-0S-01
XI. Fuente de Financiamiento	PP-FM-0T-02
XII. Proyecto Partida Calendarizado	PP-FM-0U-02
XIII. Presupuestación con Perspectiva de Derechos de la Infancia	PP-FM-1P-01

DEPENDENCIA O ENTIDAD:

3 03 UNIVERSIDAD AUTÓNOMA DE TLAXCALA

CAPÍTULO	DESCRIPCIÓN	PRESUPUESTO AUTORIZADO 2023	PROPUESTA DE PRESUPUESTO 2024	DIFERENCIA	JUSTIFICACIÓN
1000	SERVICIOS PERSONALES	1 177,890,752.00	121,427,474.00	3,536,722.00	Las diferencias reflejadas demuestran la falta de recursos para poder dar cumplimiento a las metas establecidas por parte de la UATx, por ello desde la perspectiva de los Derechos Humanos, es imprescindible que la política educativa sea concebida desde su dimensión colectiva, en el entendido de que, si a la colectividad le va bien, también a los individuos les va bien. La Universidad Autónoma de Tlaxcala (UATx), como Máxima Casa de Estudios, procura ser catalizador de cambios importantes en su zona natural de influencia y construye los cimientos que consideren las competencias (habilidades, actitudes y aptitudes), así como de las capacidades de sus actores para potenciar el desarrollo humano y sustentable.
2000	MATERIALES Y SUMINISTROS	4,019,569.00	4,172,313.00	152,744.00	Este desarrollo de competencias genéricas y profesionales se reflejan ampliamente en el Modelo Educativo Humanista Integrador Basado en Capacidades (MHIC); nuestra universidad sustenta su trabajo académico en un modelo educativo cuya proyección de lo deseable, surge como respuesta ante el análisis histórico del pasado, esto permite valorar el presente y estructura una visión de futuro vinculada a la situación social que se vive en el contexto internacional, nacional y regional, posibilitando así una formación universitaria pertinente y relevante. Las finalidades educativas del MHIC, se centran en procurar una formación humanista e integradora, cuyo soporte práctico, se identifica en diversas propuestas de política educativa internacional y nacional, es el enfoque basado en competencias. Este modelo desde su creación apuesta a formar un universitario que comprenda los aspectos económicos, políticos y culturales de su sociedad, le otorguen las habilidades de desarrollo multilateral, acciones para insertarle como trabajador, profesionista y ciudadano, en una sociedad local como global.
3000	SERVICIOS GENERALES	7,509,629.00	7,794,995.00	285,366.00	En este sentido la universidad facilita a los universitarios experiencias educativas que generen una conciencia de su realidad multidimensional y de los bienes que les permitan integrar su concepción de vida desde una perspectiva ética. Para lograrlo, el enfoque de planeación institucional, definido en la implementación del MHIC, ha puesto en marcha distintos procesos de carácter académico, administrativo y de gestión educativa, para lograr armonizar las actividades y acciones necesarias para avanzar de manera homogénea con cada uno de los componentes que integran dicho modelo. La UATx considera que su parte vertebral es el estudiante, cuya formación para la vida y a lo largo de ésta es el eje rector de las tendencias actuales. El paradigma constructivista, en su vertiente orientada hacia el aprendizaje estratégico, dimensiona a la persona en el marco de la autorrealización, ya que el aprendizaje identifica los procesos metacognitivos que le llevan a autorregular los niveles de superación individual, mismos que a la larga permearán su desarrollo profesional, con experiencias y vivencias derivadas de un currículum flexible que promueva la creación de agentes curiosos, creativos y emprendedores.
4000	TRANSFERENCIAS, ASIGNACIONES, SUBSIDIOS Y OTRAS AYUDAS			0.00	
5000	BIENES MUEBLES, INMUEBLES E INTANGIBLES			0.00	
6000	INVERSIÓN PÚBLICA			0.00	
	TOTAL	129,419,950.00	133,394,782.00	3,974,832.00	



**GOBIERNO DEL ESTADO DE TLAXCALA
 ANTEPROYECTO DE PRESUPUESTO DE EGRESOS 2024
 RESUMEN POR CAPÍTULO**

DEPENDENCIA O ENTIDAD:

3 03 UNIVERSIDAD AUTÓNOMA DE TLAXCALA

ELABORÓ

**LIC. ELVIA HERNÁNDEZ ESSALONA
 SECRETARÍA ADMINISTRATIVA**



RECTORÍA

Los titulares de las dependencias y entidades o instituciones que reciben recursos estatales parcial o totalmente, serán directamente responsables de la formulación de sus proyectos.

DEPENDENCIA O ENTIDAD:

3 03 UNIVERSIDAD AUTÓNOMA DE TLAXCALA

CAPÍTULO	DESCRIPCIÓN	PRESUPUESTO AUTORIZADO 2023	PRESUPUESTO MODIFICADO 2023	EXPECTATIVA DE CIERRE 2023	PROYECTO DE PRESUPUESTO 2024
1000	SERVICIOS PERSONALES	117,890,752.00		117,890,752.00	121,427,474.00
2000	MATERIALES Y SUMINISTROS	4,019,569.00		4,019,569.00	4,172,313.00
3000	SERVICIOS GENERALES	7,509,629.00		7,509,629.00	7,794,995.00
4000	TRANSFERENCIAS, ASIGNACIONES, SUBSIDIOS Y OTRAS AYUDAS				
5000	BIENES MUEBLES, INTANGIBLES E INMUEBLES				
6000	INVERSIÓN PÚBLICA				
TOTAL		129,419,950.00	0.00	129,419,950.00	133,394,782.00

OBSERVACIONES:

ELABORÓ

LIC. ELVIA HERNÁNDEZ ESCALONA
SECRETARIA ADMINISTRATIVA

AUTORIZÓ

DR. SERAFÍN ORTIZ ORTIZ
RECTOR
RECTORÍA

Los titulares de las dependencias y entidades o instituciones que reciben recursos estatales parcial o totalmente, serán directamente responsables de la formulación de sus proyectos.

DEPENDENCIA O ENTIDAD:

3 03 UNIVERSIDAD AUTÓNOMA DE TLAXCALA

NÚMERO	PROYECTO		PRESUPUESTO AUTORIZADO 2023	PROPUESTA DE PRESUPUESTO 2024	DIFERENCIA	JUSTIFICACIÓN
	NOMBRE					
1	DOCENCIA		93,182,364.00	96,044,243.00	2,861,879.00	<p>Las diferencias reflejadas demuestran la falta de recursos para poder dar cumplimiento a las metas establecidas por parte de la UATx, por ello desde la perspectiva de los Derechos Humanos, es imprescindible que la política educativa sea concebida desde su dimensión colectiva, en el entendido de que, si a la colectividad le va bien, también a los individuos les va bien. La Universidad Autónoma de Tlaxcala (UATx), como Máxima Casa de Estudios, procura ser catalizador de cambios importantes en su zona natural de influencia y construye los cimientos que consideran las competencias (habilidades, actitudes y aptitudes), así como de las capacidades de sus actores para potenciar el desarrollo humano y sustentable.</p> <p>Este desarrollo de competencias genéricas y profesionales se reflejan ampliamente en el Modelo Educativo Humanista Integrador Basado en Capacidades (MHIC); nuestra universidad sustenta su trabajo académico en un modelo educativo cuya proyección de lo deseable, surge como respuesta ante el análisis histórico del pasado, esto permite valorar el presente y estructura una visión de futuro vinculada a la situación social que se vive en el contexto internacional, nacional y regional, posibilitando así una formación universitaria pertinente y relevante. Las finalidades educativas del MHIC, se centran en procurar una formación humanista e integradora, cuyo soporte práctico, se identifica en diversas propuestas de política educativa internacional y nacional, es el enfoque basado en competencias. Este modelo desde su creación apuesta a formar un universitario que comprenda los aspectos económicos, políticos y culturales de su sociedad, le otorguen las habilidades de desarrollo multifacético, acciones para insertarse como trabajador, profesionista y ciudadano, en una sociedad local como global.</p> <p>En este sentido la universidad facilita a los universitarios experiencias educativas que generen una consciencia de su realidad multidimensional y de los bienes que les permitan integrar su concepción de vida desde una perspectiva ética.</p> <p>Para lograrlo, el enfoque de planeación institucional, definido en la implementación del MHIC, ha puesto en marcha distintos procesos de carácter académico, administrativo y de gestión educativa, para lograr armonizar las actividades y acciones necesarias para avanzar de manera homogénea con cada uno de los componentes que integran dicho modelo.</p> <p>La UATx considera que su parte vertebral es el estudiante, cuya formación para la vida y a lo largo de ésta es el eje rector de las tendencias actuales. El</p>
2	INVESTIGACIÓN		14,236,195.00	14,673,426.00	437,231.00	
3	EXTENSIÓN UNIVERSITARIA		11,647,796.00	12,005,530.00	357,734.00	
4	AUTORREALIZACIÓN		10,353,595.00	10,671,583.00	317,988.00	

DEPENDENCIA O ENTIDAD:

3 03 UNIVERSIDAD AUTÓNOMA DE TLAXCALA

NÚMERO	PROYECTO		PRESUPUESTO AUTORIZADO 2023	PROPUESTA DE PRESUPUESTO 2024	DIFERENCIA	JUSTIFICACIÓN
	NOMBRE					
	TOTAL DEPENDENCIA O ENTIDAD		129,419,950.00	133,394,782.00	3,974,832.00	

ELABORÓ

LIC. ELVIA HERNÁNDEZ ESCALONA
 SECRETARÍA ADMINISTRATIVA

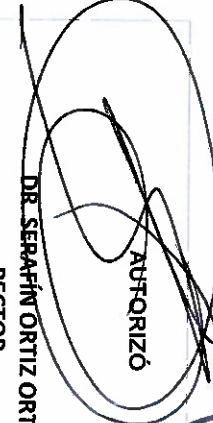
AUTORIZÓ

DR. SERAFÍN ORTIZ ORTIZ
 RECTORÍA



Los titulares de las dependencias y entidades o instituciones que reciban recursos estatales parcial o totalmente, serán directamente responsables de la formulación de sus proyectos.



DEPENDENCIA O ENTIDAD:

3 03 UNIVERSIDAD AUTÓNOMA DE TLAXCALA

PARTIDA	DESCRIPCIÓN	PROYECTOS				
		TOTAL	DOCENCIA	INVESTIGACIÓN	EXTENSIÓN	AUTORREALIZACIÓN
1132	SUELDOS AL PERSONAL	41,706,513.00	30,028,689.00	4,587,716.00	3,753,586.00	3,336,522.00
1211	HONORARIOS ASIMILABLES A SALARIOS	24,778,657.00	17,840,633.00	2,725,652.00	2,230,079.00	1,982,293.00
1311	PRIMA QUINQUENAL AL PERSONAL	20,667,112.00	14,880,321.00	2,273,382.00	1,860,040.00	1,653,369.00
1322	PRIMA VACACIONAL AL PERSONAL	1,892,662.00	1,362,717.00	208,193.00	170,340.00	151,412.00
1327	GRATIFICACIÓN DE FIN DE AÑO AL PERSONAL	5,316,205.00	3,827,668.00	584,783.00	478,458.00	425,296.00
1342	COMPENSACIONES AL PERSONAL	2,384,378.00	1,716,752.00	262,282.00	214,594.00	190,750.00
1411	APORTACIONES DE SEGURIDAD SOCIAL	6,375,515.00	4,590,371.00	701,307.00	573,796.00	510,041.00
1421	APORTACIONES A FONDOS DE VIVIENDA	3,163,208.00	2,277,510.00	347,953.00	284,689.00	253,056.00
1432	CUOTAS SEGURO DE RETIRO A PERSONAL	3,971,206.00	2,859,268.00	436,833.00	357,409.00	317,696.00
1442	CUOTAS SEGURO DE VIDA AL PERSONAL	3,007,139.00	2,165,140.00	330,785.00	270,643.00	240,571.00
1522	INDEMNIZACIÓN Y LIQUIDACIÓN AL PERSONAL	529,045.00	380,912.00	58,195.00	47,614.00	42,324.00
1541	AYUDA PARA PASAJES	1,778,608.00	1,280,598.00	195,647.00	160,075.00	142,288.00
1543	OTRAS PRESTACIONES	3,396,195.00	2,445,260.00	373,581.00	305,658.00	271,696.00
1592	CUOTAS DESPENSA AL PERSONAL	2,333,028.00	1,679,780.00	256,633.00	209,973.00	186,642.00
159F	BONO ANUAL AL PERSONAL	128,003.00	92,162.00	14,080.00	11,520.00	10,241.00
TOTAL CAPÍTULO 1000		121,427,474.00	87,427,781.00	13,357,022.00	10,928,474.00	9,714,197.00

2111	MATERIALES, ÚTILES Y EQUIPOS MENORES DE OFICINA	884,688.00	636,975.00	97,316.00	79,622.00	70,775.00
2141	MATERIALES, ÚTILES Y EQUIPOS MENORES DE TECNOLOGÍA DE LA INFORMACIÓN Y COMUNICACIONES	411,069.00	295,970.00	45,218.00	36,996.00	32,885.00
2151	MATERIAL IMPRESO E INFORMACIÓN DIGITAL	273,484.00	196,908.00	30,083.00	24,614.00	21,879.00
2161	MATERIAL DE LIMPIEZA	554,354.00	399,135.00	60,979.00	49,892.00	44,348.00

DEPENDENCIA O ENTIDAD:

3 03 UNIVERSIDAD AUTÓNOMA DE TLAXCALA

PARTIDA	DESCRIPCIÓN	PROYECTOS				
		TOTAL	DOCENCIA	INVESTIGACIÓN	EXTENSIÓN	AUTORREALIZACIÓN
2211	PRODUCTOS ALIMENTICIOS PARA PERSONAS PARA EL SERVICIO DE UTENSILIOS PARA ALIMENTACIÓN	427,000.00	307,440.00	46,970.00	38,430.00	34,160.00
2231	PRODUCTOS ALIMENTICIOS, AGROPECUARIOS Y FORESTALES ADQUIRIDOS COMO MATERIA PRIMA	4,659.00	3,354.00	512.00	419.00	374.00
2311	PRODUCTOS MINERALES NO METÁLICOS	74,711.00	53,792.00	8,218.00	6,724.00	5,977.00
2411	VIDRIO Y PRODUCTOS DE VIDRIO	10,177.00	7,327.00	1,119.00	916.00	815.00
2451	MATERIAL ELÉCTRICO Y ELECTRÓNICO	37,953.00	27,326.00	4,175.00	3,416.00	3,036.00
2481	MATERIALES COMPLEMENTARIOS	222,144.00	159,944.00	24,436.00	19,993.00	17,771.00
2491	OTROS MATERIALES Y ARTÍCULOS DE CONSTRUCCIÓN Y REPARACIÓN	79,781.00	57,442.00	8,776.00	7,180.00	6,383.00
2511	PRODUCTOS QUÍMICOS BÁSICOS	187,974.00	135,341.00	20,677.00	16,918.00	15,038.00
2541	MATERIALES, ACCESORIOS Y SUMINISTROS MÉDICOS	61,657.00	44,393.00	6,782.00	5,549.00	4,933.00
2551	MATERIALES, ACCESORIOS Y SUMINISTROS DE LABORATORIO	67,524.00	48,617.00	7,428.00	6,077.00	5,402.00
2611	COMBUSTIBLES, LUBRICANTES Y ADITIVOS	292,596.00	210,669.00	32,186.00	26,334.00	23,407.00
2711	VESTUARIO Y UNIFORMES	480,166.00	345,720.00	52,818.00	43,215.00	38,413.00
2741	PRODUCTOS TEXTILES	49,836.00	35,882.00	5,482.00	4,485.00	3,987.00
2941	REFACCIONES Y ACCESORIOS MENORES DE EQUIPO DE CÓMPUTO Y TECNOLOGÍAS DE LA INFORMACIÓN	9,479.00	6,825.00	1,043.00	853.00	758.00
2961	REFACCIONES Y ACCESORIOS MENORES DE EQUIPO DE TRANSPORTE	7,698.00	5,543.00	847.00	693.00	615.00
	TOTAL CAPÍTULO 2000	4,172,313.00	3,004,064.00	458,955.00	375,509.00	333,785.00
3111	ENERGÍA ELÉCTRICA	3,126,509.00	2,251,086.00	343,916.00	281,386.00	250,121.00
3121	GAS	9,678.00	6,968.00	1,065.00	871.00	774.00

DEPENDENCIA O ENTIDAD: **3 03 UNIVERSIDAD AUTÓNOMA DE TLAXCALA**

PARTIDA	DESCRIPCIÓN	PROYECTOS			
		TOTAL	DOCENCIA	INVESTIGACIÓN	AUTORREALIZACIÓN
3131	AGUA	518,406.00	373,252.00	57,025.00	41,472.00
3141	TELEFONÍA TRADICIONAL	593,362.00	427,221.00	65,270.00	47,468.00
3161	SERVICIOS DE TELECOMUNICACIONES Y SATÉLITES	23,143.00	16,663.00	2,546.00	1,851.00
3171	SERVICIOS DE ACCESO DE INTERNET, REDES Y PROCESAMIENTO DE INFORMACIÓN	310,839.00	223,804.00	34,192.00	24,867.00
3231	ARRENDAMIENTO DE MOBILIARIO Y EQUIPO DE ADMINISTRACIÓN, EDUCACIONAL Y RECREATIVO	6,477.00	4,663.00	712.00	583.00
3291	OTROS ARRENDAMIENTOS	43,260.00	31,147.00	4,759.00	3,461.00
3321	SERVICIOS DE DISEÑO, ARQUITECTURA, INGENIERÍA Y ACTIVIDADES RELACIONADAS	4,073.00	2,933.00	448.00	367.00
3361	SERVICIOS DE APOYO ADMINISTRATIVO, TRADUCCIÓN, FOTOCOPIADO E IMPRESIÓN	23,467.00	16,896.00	2,581.00	1,878.00
3491	SERVICIOS FINANCIEROS, BANCARIOS Y COMERCIALES INTEGRALES	140,416.00	101,100.00	15,446.00	11,233.00
3511	CONSERVACIÓN Y MANTENIMIENTO MENOR DE INMUEBLES	236,141.00	170,022.00	25,976.00	18,890.00
3531	INSTALACIÓN, REPARACIÓN Y MANTENIMIENTO DE EQUIPO DE CÓMPUTO Y TECNOLOGÍAS DE LA INFORMACIÓN	74,562.00	53,685.00	8,202.00	5,964.00
3541	INSTALACIÓN, REPARACIÓN Y MANTENIMIENTO DE EQUIPO E INSTRUMENTAL MÉDICO Y DE LABORATORIO	415,931.00	299,470.00	45,752.00	33,275.00
3551	REPARACIÓN Y MANTENIMIENTO DE EQUIPO DE TRANSPORTE	113,337.00	81,603.00	12,467.00	9,067.00

DEPENDENCIA O ENTIDAD:

3 03 UNIVERSIDAD AUTÓNOMA DE TLAXCALA

PARTIDA	DESCRIPCIÓN	PROYECTOS				
		TOTAL	DOCENCIA	INVESTIGACIÓN	EXTENSIÓN	AUTORREALIZACIÓN
3581	SERVICIOS DE LIMPIEZA Y MANEJO DE DESECHOS	37,530.00	27,022.00	4,128.00	3,378.00	3,002.00
3591	SERVICIOS DE JARDINERÍA Y FUMIGACIÓN	659,595.00	474,908.00	72,555.00	59,364.00	52,768.00
3611	DIFUSIÓN POR RADIO, TELEVISIÓN Y OTROS MEDIOS DE MENSAJES SOBRE PROGRAM. Y ACTIVID. GUBERNAMENTALES	6,091.00	4,386.00	670.00	548.00	487.00
3631	SERVICIOS DE CREATIVIDAD, PREPRODUCCIÓN Y PRODUCCIÓN DE PUBLICIDAD, EXCEPTO INTERNET	26,295.00	18,932.00	2,892.00	2,367.00	2,104.00
3661	SERVICIO DE CREACIÓN Y DIFUSIÓN DE CONTENIDO EXCLUSIVAMENTE A TRAVÉS DE INTERNET	19,332.00	13,919.00	2,127.00	1,740.00	1,546.00
3691	OTROS SERVICIOS DE INFORMACIÓN	107,072.00	77,092.00	11,778.00	9,636.00	8,566.00
3721	PASAJES TERRESTRES	21,113.00	15,201.00	2,322.00	1,900.00	1,690.00
3751	VIAJES EN EL PAÍS	98,216.00	70,716.00	10,804.00	8,839.00	7,857.00
3811	GASTOS DE CEREMONIAL	539,619.00	388,526.00	59,358.00	48,566.00	43,169.00
3831	CONGRESOS Y CONVENCIONES	640,531.00	461,183.00	70,458.00	57,643.00	51,247.00
TOTAL CAPÍTULO 3000		7,794,995.00	5,612,398.00	857,449.00	701,547.00	623,601.00
TOTAL PROYECTOS		133,394,782.00	96,044,243.00	14,673,426.00	12,005,530.00	10,671,583.00

ELABORÓ

LIC. ELVIA HERNÁNDEZ ESCALONA
SECRETARÍA ADMINISTRATIVA

AUTORIZÓ

DR. SERAFÍN ORTIZ ORTIZ
RECTORÍA



Los titulares de las dependencias y entidades o instituciones que reciben recursos estatales parcial o totalmente, serán directamente responsables de la formulación de sus proyectos

DEPENDENCIA O ENTIDAD:

3 03 UNIVERSIDAD AUTÓNOMA DE TLAXCALA

PARTIDA	DESCRIPCIÓN	PRESUPUESTO AUTORIZADO 2023	PROPUESTA DE PRESUPUESTO 2024	DIFERENCIA	JUSTIFICACIÓN
1132	SUELDOS AL PERSONAL	42,480,127.00	41,706,513.00	-773,614.00	
1211	HONORARIOS ASIMILABLES A SALARIOS	28,672,526.00	24,778,657.00	-3,893,869.00	
1311	PRIMA QUINQUENAL AL PERSONAL	18,547,940.00	20,667,112.00	2,119,172.00	
1322	PRIMA VACACIONAL AL PERSONAL	1,822,605.00	1,892,662.00	70,057.00	
1327	GRATIFICACIÓN DE FIN DE AÑO AL PERSONAL	5,139,216.00	5,316,205.00	176,989.00	
1342	COMPENSACIONES AL PERSONAL	2,285,631.00	2,384,378.00	98,747.00	
1411	APORTACIONES DE SEGURIDAD SOCIAL	5,554,715.00	6,375,515.00	820,800.00	
1421	APORTACIONES A FONDOS DE VIVIENDA	3,061,329.00	3,163,208.00	101,879.00	
1432	CUOTAS SEGURO DE RETIRO A PERSONAL	3,785,435.00	3,971,206.00	185,771.00	
1442	CUOTAS SEGURO DE VIDA AL PERSONAL	0.00	3,007,139.00	3,007,139.00	
1522	INDEMNIZACIÓN Y LIQUIDACIÓN AL PERSONAL	0.00	529,045.00	529,045.00	
1541	AYUDA PARA PASAJES	1,627,744.00	1,778,608.00	150,864.00	
1543	OTRAS PRESTACIONES	2,173,444.00	3,396,195.00	1,222,751.00	
1592	CUOTAS DESPENSA AL PERSONAL	2,104,688.00	2,333,028.00	228,340.00	
159F	BONO ANUAL AL PERSONAL	635,352.00	128,003.00	-507,349.00	
		117,890,752.00	121,427,474.00	3,536,722.00	
2111	MATERIALES, ÚTILES Y EQUIPOS MENORES DE OFICINA	1,404,780.00	884,688.00	-520,092.00	
2141	MATERIALES, ÚTILES Y EQUIPOS MENORES DE TECNOLOGÍA DE LA INFORMACIÓN Y COMUNICACIONES	1,021,778.00	411,069.00	-610,709.00	

DEPENDENCIA O ENTIDAD:

3 03 UNIVERSIDAD AUTÓNOMA DE TLAXCALA

PARTIDA	DESCRIPCIÓN	PRESUPUESTO AUTORIZADO 2023	PROPUESTA DE PRESUPUESTO 2024	DIFERENCIA	JUSTIFICACIÓN
2151	MATERIAL IMPRESO E INFORMACIÓN DIGITAL	2,418.00	273,484.00	271,066.00	<p>Las diferencias reflejadas demuestran la falta de recursos para poder dar cumplimiento a las metas establecidas por parte de la UATX, por ello desde la perspectiva de los Derechos Humanos, es imprescindible que la política educativa sea concebida desde su dimensión colectiva, en el entendido de que, si a la colectividad le va bien, también a los individuos les va bien. La Universidad Autónoma de Tlaxcala (UATX), como Máxima Casa de Estudios, procura ser catalizador de cambios importantes en su zona natural de influencia y construye los cimientos que consideran las competencias (habilidades, actitudes y aptitudes), así como de las capacidades de sus actores para potenciar el desarrollo humano y sustentable. Este desarrollo de competencias genéricas y profesionales se reflejan ampliamente en el Modelo Educativo Humanista Integrador. Basado en Capacidades (MHC); nuestra universidad sustenta su trabajo académico en un modelo educativo cuya proyección de lo deseable, surge como respuesta ante el análisis histórico del pasado, esto permite valorar el presente y estructura una visión de futuro vinculada a la situación social que se vive en el contexto internacional, nacional y regional, posibilitando así una formación universitaria pertinente y relevante. Las finalidades educativas del MHC, se centran en procurar una formación humanista e integradora, cuyo soporte práctico, se identifica en diversas propuestas de política educativa internacional y nacional, es el enfoque basado en competencias. Este modelo desde</p>
2161	MATERIAL DE LIMPIEZA	587,135.00	554,354.00	-32,781.00	
2211	PRODUCTOS ALIMENTICIOS PARA PERSONAS	525,201.00	427,000.00	-98,201.00	
2231	UTENSILIOS PARA EL SERVICIO DE ALIMENTACIÓN	59,126.00	4,659.00	-54,467.00	
2311	PRODUCTOS ALIMENTICIOS, AGROPECUARIOS Y FORESTALES ADQUIRIDOS COMO MATERIA PRIMA	0.00	74,711.00	74,711.00	
2411	PRODUCTOS MINERALES NO METÁLICOS	55,760.00	10,177.00	-45,583.00	
2451	VIDRIO Y PRODUCTOS DE VIDRIO	58,955.00	37,953.00	-21,002.00	
2461	MATERIAL ELÉCTRICO Y ELECTRÓNICO	2,614.00	222,144.00	219,530.00	
2481	MATERIALES COMPLEMENTARIOS	109,323.00	79,781.00	-29,542.00	
2491	OTROS MATERIALES Y ARTÍCULOS DE CONSTRUCCIÓN Y REPARACIÓN	27,131.00	187,974.00	160,843.00	
2511	PRODUCTOS QUÍMICOS BÁSICOS	2,357.00	61,657.00	59,300.00	
2541	MATERIALES, ACCESORIOS SUMINISTROS MÉDICOS	0.00	67,524.00	67,524.00	
2551	MATERIALES, ACCESORIOS SUMINISTROS DE LABORATORIO	60,460.00	292,596.00	232,136.00	
2611	COMBUSTIBLES, LUBRICANTES Y ADITIVOS	0.00	480,166.00	480,166.00	
2711	VESTUARIO Y UNIFORMES	0.00	49,836.00	49,836.00	
2741	PRODUCTOS TEXTILES	0.00	9,479.00	9,479.00	
2941	REFACCIONES Y ACCESORIOS MENORES DE EQUIPO DE CÓMPUTO Y TECNOLOGÍAS DE LA INFORMACIÓN	102,531.00	7,698.00	-94,833.00	

en desarrollo conjunta a formar un innovador MHC

DEPENDENCIA O ENTIDAD:

3 03 UNIVERSIDAD AUTÓNOMA DE TLAXCALA

PARTIDA	DESCRIPCIÓN	PRESUPUESTO AUTORIZADO 2023	PROPUESTA DE PRESUPUESTO 2024	DIFERENCIA	JUSTIFICACIÓN
2961	REFACCIONES Y ACCESORIOS MENORES DE EQUIPO DE TRANSPORTE	0.00	35,363.00	35,363.00	<p>su capacidad para prestar y formar un nivel superior que comprende los aspectos económicos, políticos y culturales de su sociedad, le otorguen las habilidades de desarrollo multifacético, acciones para insertarlo como trabajador, profesionista y ciudadano, en una sociedad local como global.</p> <p>En este sentido la universidad facilita a los universitarios experiencias educativas que generen una conciencia de su realidad multidimensional y de los bienes que les permitan integrar su concepción de vida desde una perspectiva ética. Para lograrlo, el enfoque de planeación institucional, definido en la implementación del MHC, ha puesto en marcha distintos procesos de carácter académico, administrativo y de gestión educativa, para lograr armonizar las actividades y acciones necesarias para avanzar de manera homogénea con cada uno de los componentes que integran dicho modelo.</p> <p>La UATx considera que su parte vertebral es el estudiante, cuya formación para la vida y a lo largo de ésta es el eje rector de las tendencias actuales. El paradigma constructivista, en su vertiente orientada hacia el aprendizaje estratégico, dimensiona a la persona en el marco de la autorrealización, ya que el aprendiz identifica los procesos metacognitivos que le llevan a autorregular los niveles de superación individual, mismos que a la larga permitirán su desarrollo profesional, con experiencias y vivencias derivadas de un currículum flexible que promueva la creación de agentes curiosos, creativos y emprendedores.</p>
		4,019,569.00	4,172,313.00	152,744.00	
3111	ENERGÍA ELÉCTRICA	2,573,008.00	3,126,509.00	553,501.00	
3121	GAS	51,004.00	9,678.00	-41,326.00	
3131	AGUA	550,127.00	518,406.00	-31,721.00	
3141	TELEFONÍA TRADICIONAL	472,464.00	593,362.00	120,898.00	
3161	SERVICIOS DE TELECOMUNICACIONES Y SATÉLITES	0.00	23,143.00	23,143.00	
3171	SERVICIOS DE ACCESO DE INTERNET, REDES Y PROCESAMIENTO DE INFORMACIÓN	193,098.00	310,839.00	117,741.00	
3231	ARRENDAMIENTO DE MOBILIARIO Y EQUIPO DE ADMINISTRACIÓN, EDUCACIONAL Y RECREATIVO	0.00	6,477.00	6,477.00	
3291	OTROS ARRENDAMIENTOS	56,267.00	43,260.00	-13,007.00	
3321	SERVICIOS DE DISEÑO, ARQUITECTURA, INGENIERÍA Y ACTIVIDADES RELACIONADAS	0.00	4,073.00	4,073.00	
3361	SERVICIOS DE APOYO ADMINISTRATIVO, TRADUCCIÓN, FOTOCOPIADO E IMPRESIÓN	155,201.00	23,467.00	-131,734.00	
3491	SERVICIOS FINANCIEROS, BANCARIOS Y COMERCIALES INTEGRALES	376,409.00	140,416.00	-235,993.00	
3511	CONSERVACIÓN Y MANTENIMIENTO MENOR DE INMUEBLES	616,325.00	236,141.00	-380,184.00	

DEPENDENCIA O ENTIDAD:

3 03 UNIVERSIDAD AUTÓNOMA DE TLAXCALA

PARTIDA	DESCRIPCIÓN	PRESUPUESTO AUTORIZADO 2023	PROPUESTA DE PRESUPUESTO 2024	DIFERENCIA	JUSTIFICACIÓN
3531	INSTALACIÓN, REPARACIÓN Y MANTENIMIENTO DE EQ UIPO DE CÓMPUTO Y TECNOLOGÍAS DE LA INFO RMACIÓN	54,033.00	74,562.00	20,529.00	
3541	REPARACIÓN Y MANTENIMIENTO DE EQ UIPO E INSTRUMENTAL MÉDICO Y DE LA BORATORIO	0.00	415,931.00	415,931.00	
3551	REPARACIÓN Y MANTENIMIENTO DE EQUIPO DE TRANSPORTE	99,788.00	113,337.00	13,549.00	
3581	SERVICIOS DE LIMPIEZA Y MANEJO DE DESECHOS	0.00	37,530.00	37,530.00	
3591	SERVICIOS DE JARDINERÍA Y FUMIGACIÓN	342,665.00	659,595.00	316,930.00	
3611	DIFUSIÓN POR RADIO, TELEVISIÓN Y OTROS MEDIOS DE MENS AJES SOBRE PROGRAM. Y ACTIVID. GUB ERNAMENTALES	0.00	6,091.00	6,091.00	
3631	SERVICIOS DE CREATIVIDAD, PREPRODUCCIÓN Y PRODUCCIÓN DE P UBLICIDAD, EXCEPTO INTERNET	0.00	26,295.00	26,295.00	
3661	SERVICIO DE CREACIÓN Y DIFUSIÓN DE CONTENIDO EXCLUSIVAMENTE A TRAVÉS DE INTERNET	0.00	19,332.00	19,332.00	
3691	OTROS SERVICIOS DE INFORMACIÓN	0.00	107,072.00	107,072.00	
3721	PASAJES TERRESTRES	81,981.00	21,113.00	-60,868.00	
3751	VIÁTICOS EN EL PAÍS	781,924.00	98,216.00	-683,708.00	
3811	GASTOS DE CEREMONIAL	642,773.00	539,619.00	-103,154.00	
3831	CONGRESOS Y CONVENCIONES	462,562.00	640,531.00	177,969.00	
		7,509,629.00	7,794,995.00	285,366.00	

DEPENDENCIA O ENTIDAD:

3 03 UNIVERSIDAD AUTÓNOMA DE TLAXCALA

PARTIDA	DESCRIPCIÓN	PRESUPUESTO AUTORIZADO 2023	PROPUESTA DE PRESUPUESTO 2024	DIFERENCIA	JUSTIFICACIÓN
TOTAL		129,419,950.00	133,394,782.00	3,974,832.00	

ELABORÓ

 LIC. ELVIA HERNÁNDEZ ESCALONA
 SECRETARÍA ADMINISTRATIVA

AUTORIZÓ

 DR. SERAFÍN-ORTIZ ORTIZ
 RECTOR

RECTORÍA

Los titulares de las dependencias y entidades o instituciones que reciban recursos estatales parcial o totalmente, serán directamente responsables de la formulación de sus proyectos.

DEPENDENCIA O ENTIDAD:
PROYECTO:

3 03 UNIVERSIDAD AUTÓNOMA DE TLAXCALA

GASTO ETIQUETADO O NO ETIQUETADO	FUENTE	SUBFUENTE	TIPO DE GASTO	PARTIDA	DESCRIPCIÓN	PRESUPUESTO AUTORIZADO 2023	PROPUESTA DE PRESUPUESTO 2024	DIFERENCIA
1	15/F	1/01	1	1132	SUELDOS AL PERSONAL	42,480,127.00	41,706,513.00	-773,614.00
1	15/F	1/01	1	1211	HONORARIOS ASIMILABLES A SALARIOS	28,672,526.00	24,778,657.00	-3,893,869.00
1	15/F	1/01	1	1311	PRIMA QUINCENAL AL PERSONAL	18,547,940.00	20,667,112.00	2,119,172.00
1	15/F	1/01	1	1322	PRIMA VACACIONAL AL PERSONAL	1,822,605.00	1,892,662.00	70,057.00
1	15/F	1/01	1	1327	GRATIFICACIÓN DE FIN DE AÑO AL PERSONAL	5,139,216.00	5,316,205.00	176,989.00
1	15/F	1/01	1	1342	COMPENSACIONES AL PERSONAL	2,285,631.00	2,384,378.00	98,747.00
1	15/F	1/01	1	1411	APORTACIONES DE SEGURIDAD SOCIAL	5,554,715.00	6,375,515.00	820,800.00
1	15/F	1/01	1	1421	APORTACIONES A FONDOS DE VIVIENDA	3,061,329.00	3,163,208.00	101,879.00
1	15/F	1/01	1	1432	CUOTAS SEGURO DE RETIRO A PERSONAL	3,785,435.00	3,971,206.00	185,771.00
1	15/F	1/01	1	1442	CUOTAS SEGURO DE VIDA AL PERSONAL	-	3,007,139.00	3,007,139.00
1	15/F	1/01	1	1522	INDEMNIZACIÓN Y LIQUIDACIÓN AL PERSONAL	-	529,045.00	529,045.00
1	15/F	1/01	1	1541	AYUDA PARA PASAJES	1,627,744.00	1,778,608.00	150,864.00
1	15/F	1/01	1	1543	OTRAS PRESTACIONES	2,173,444.00	3,396,195.00	1,222,751.00
1	15/F	1/01	1	1592	CUOTAS DESPENSA AL PERSONAL	2,104,688.00	2,333,028.00	228,340.00
1	15/F	1/01	1	159F	BONO ANUAL AL PERSONAL	635,352.00	128,003.00	-507,349.00
TOTAL CAPÍTULO 1000						117,890,752.00	121,427,474.00	3,536,722.00

1	15/F	1/01	1	2111	MATERIALES, ÚTILES Y EQUIPOS MENORES DE OFICINA	1,404,780.00	884,688.00	-520,092.00
1	15/F	1/01	1	2141	MATERIALES, ÚTILES Y EQUIPOS MENORES DE LA INFORMACIÓN Y COMUNICACIONES	1,021,778.00	411,069.00	-610,709.00
1	15/F	1/01	1	2151	MATERIAL IMPRESO E INFORMACIÓN DIGITAL	2,418.00	273,484.00	271,066.00
1	15/F	1/01	1	2161	MATERIAL DE LIMPIEZA	587,135.00	554,354.00	-32,781.00
1	15/F	1/01	1	2211	PRODUCTOS ALIMENTICIOS PARA PERSONAS	525,201.00	427,000.00	-98,201.00
1	15/F	1/01	1	2231	UTENSILIOS PARA EL SERVICIO DE ALIMENTACIÓN	59,126.00	4,659.00	-54,467.00
1	15/F	1/01	1	2311	PRODUCTOS ALIMENTICIOS, AGROPECUARIOS Y FORESTALES ADQUIRIDOS COMO MATERIA PRIMA	-	74,711.00	74,711.00
1	15/F	1/01	1	2411	PRODUCTOS ^{1/4} MINERALES NO METÁLICOS	55,760.00	10,177.00	-45,583.00

DEPENDENCIA O ENTIDAD: 3 03 UNIVERSIDAD AUTÓNOMA DE TLAXCALA

PROYECTO:

GASTO ETIQUETADO O NO ETIQUETADO	FUENTE	SUBFUENTE	TIPO DE GASTO	PARTIDA	DESCRIPCIÓN	PRESUPUESTO AUTORIZADO 2023	PROPUESTA DE PRESUPUESTO 2024	DIFERENCIA
1	15/F	1/01	1	2451	VIDRIO Y PRODUCTOS DE VIDRIO	58,955.00	37,953.00	-21,002.00
1	15/F	1/01	1	2461	MATERIAL ELÉCTRICO Y ELECTRÓNICO	2,614.00	222,144.00	219,530.00
1	15/F	1/01	1	2481	MATERIALES COMPLEMENTARIOS	109,323.00	79,781.00	-29,542.00
1	15/F	1/01	1	2491	OTROS MATERIALES Y ARTÍCULOS DE CONSTRUCCIÓN Y REPARACIÓN	27,131.00	187,974.00	160,843.00
1	15/F	1/01	1	2511	PRODUCTOS QUÍMICOS BÁSICOS	2,357.00	61,657.00	59,300.00
1	15/F	1/01	1	2541	MATERIALES, ACCESORIOS Y SUMINISTROS MÉDICOS	-	67,524.00	67,524.00
1	15/F	1/01	1	2551	MATERIALES, ACCESORIOS Y SUMINISTROS DE LABORATORIO	60,460.00	292,596.00	232,136.00
1	15/F	1/01	1	2611	COMBUSTIBLES, LUBRICANTES Y ADITIVOS	-	480,166.00	480,166.00
1	15/F	1/01	1	2711	VESTUARIO Y UNIFORMES	-	49,836.00	49,836.00
1	15/F	1/01	1	2741	PRODUCTOS TEXTILES	-	9,479.00	9,479.00
1	15/F	1/01	1	2941	REFACCIONES Y ACCESORIOS MENORES DE EQUIPO DE CÓMPUTO Y TECNOLOGÍAS DE LA INFORMACIÓN	102,531.00	7,698.00	-94,833.00
1	15/F	1/01	1	2961	REFACCIONES Y ACCESORIOS MENORES DE EQUIPO DE TRANSPORTE	-	35,363.00	35,363.00
TOTAL CAPÍTULO 2000						4,019,569.00	4,172,313.00	152,744.00

1	15/F	1/01	1	3111	ENERGÍA ELÉCTRICA	2,573,008.00	3,126,509.00	553,501.00
1	15/F	1/01	1	3121	GAS	51,004.00	9,678.00	-41,326.00
1	15/F	1/01	1	3131	AGUA	550,127.00	518,406.00	-31,721.00
1	15/F	1/01	1	3141	TELEFONÍA TRADICIONAL	472,464.00	593,362.00	120,898.00
1	15/F	1/01	1	3161	SERVICIOS DE TELECOMUNICACIONES Y SATÉLITES	-	23,143.00	23,143.00
1	15/F	1/01	1	3171	SERVICIOS DE ACCESO DE INTERNET, REDES Y PROCESAMIENTO DE INFORMACIÓN	193,098.00	310,839.00	117,741.00
1	15/F	1/01	1	3231	ARRENDAMIENTO DE MOBILIARIO Y EQUIPO DE ADMINISTRACIÓN, EDUCACIONAL Y RECREATIVO	-	6,477.00	6,477.00

PP-FRM-00-04

DEPENDENCIA O ENTIDAD:
PROYECTO:

3 03 UNIVERSIDAD AUTÓNOMA DE TLAXCALA

GASTO ETIQUETADO O NO ETIQUETADO	FUENTE	SUBFUENTE	TIPO DE GASTO	PARTIDA	DESCRIPCIÓN	PRESUPUESTO AUTORIZADO 2023	PROPUESTA DE PRESUPUESTO 2024	DIFERENCIA
1	15/F	1/01	1	3291	OTROS ARRENDAMIENTOS	56,267.00	43,260.00	-13,007.00
1	15/F	1/01	1	3321	SERVICIOS DE DISEÑO, ARQUITECTURA, INGENIERÍA Y ACTIVIDADES RELACIONADAS	-	4,073.00	4,073.00
1	15/F	1/01	1	3361	SERVICIOS DE APOYO ADMINISTRATIVO, TRADUCCIÓN, FOTOCOPIADO E IMPRESIÓN	155,201.00	23,467.00	-131,734.00
1	15/F	1/01	1	3491	SERVICIOS FINANCIEROS, BANCARIOS Y COMERCIALES INTEGRALES	376,409.00	140,416.00	-235,993.00
1	15/F	1/01	1	3511	CONSERVACION Y MANTENIMIENTO MENOR DE INMUEBLES	616,325.00	236,141.00	-380,184.00
1	15/F	1/01	1	3531	INSTALACIÓN, REPARACIÓN Y MANTENIMIENTO DE EQUIPO DE CÓMPUTO Y TECNOLOGÍAS DE LA INFORMACIÓ N	54,033.00	74,562.00	20,529.00
1	15/F	1/01	1	3541	INSTALACIÓN, REPARACIÓN Y MANTENIMIENTO DE EQUIPO E I NSTRUMENTAL MÉDICO Y DE LABORATORIO	-	415,931.00	415,931.00
1	15/F	1/01	1	3551	REPARACIÓN Y MANTENIMIENTO DE EQUIPO DE TRANSPORTE	99,788.00	113,337.00	13,549.00
1	15/F	1/01	1	3581	SERVICIOS DE LIMPIEZA Y MANEJO DE DESECHOS	-	37,530.00	37,530.00
1	15/F	1/01	1	3591	SERVICIOS DE JARDINERÍA Y FUMIGACIÓN	342,665.00	659,595.00	316,930.00
1	15/F	1/01	1	3611	DIFUSIÓN POR RADIO, TELEVISIÓN Y OTROS MEDIOS DE MENSAJES S OBRE PROGRAM. Y ACTIVID. GUBERNAMENTALE S	-	6,091.00	6,091.00
1	15/F	1/01	1	3631	SERVICIOS DE CREATIVIDAD, PREPRODUCCIÓN Y PRODUCCIÓN DE PUBLICID AD. EXCEPTO INTERNET	-	26,295.00	26,295.00
1	15/F	1/01	1	3661	SERVICIO DE CREACIÓN Y DIFUSIÓN DE CONTENIDO EXCLUSIVAMENTE A TRAVÉS DE INTERNET ^{3/4}	-	19,332.00 pp-FM-00-04	19,332.00

DEPENDENCIA O ENTIDAD: 3 03 UNIVERSIDAD AUTÓNOMA DE TLAXCALA



PROYECTO:

GASTO ETIQUETADO O NO ETIQUETADO	FUENTE	SUBFUENTE	TIPO DE GASTO	PARTIDA	DESCRIPCIÓN	PRESUPUESTO AUTORIZADO 2023	PROPUESTA DE PRESUPUESTO 2024	DIFERENCIA
1	15/F	1/01	1	3691	OTROS SERVICIOS DE INFORMACIÓN	-	107,072.00	107,072.00
1	15/F	1/01	1	3721	PASAJES TERRESTRES	81,981.00	21,113.00	-60,868.00
1	15/F	1/01	1	3751	VIÁTICOS EN EL PAÍS	781,924.00	96,216.00	-683,708.00
1	15/F	1/01	1	3811	GASTOS DE CEREMONIAL	642,773.00	539,619.00	-103,154.00
1	15/F	1/01	1	3831	CONGRESOS Y CONVENCIONES	462,562.00	640,531.00	177,969.00
TOTAL CAPÍTULO 3000						7,509,629.00	7,794,995.00	285,366.00

TOTAL PROYECTO						129,419,950.00	133,394,782.00	3,974,832.00
-----------------------	--	--	--	--	--	-----------------------	-----------------------	---------------------

ELABORÓ

 LIC. ELVIA HERNÁNDEZ ESCALONA
 SECRETARÍA ADMINISTRATIVA

 AUTORIZO

 RECTORÍA
 DR. SERAFÍN ORTIZ
 RECTOR

Los titulares de las dependencias y entidades o instituciones que reciban recursos estatales parciales o totalmente, serán directamente responsables de la formulación de sus proyectos.

DEPENDENCIA O ENTIDAD:

3 03 UNIVERSIDAD AUTÓNOMA DE TLAXCALA

NUM.	NOMBRE DEL PROYECTO	1000 SERVICIOS PERSONALES	2000 MATERIALES Y SUMINISTROS	3000 SERVICIOS GENERALES	4000 TRANSFERENCIAS, ASIGNACIONES, SUBSIDIOS Y OTRAS AYUDAS	5000 BIENES MUEBLES, INMUEBLES INTANGIBLES	6000 INVERSIÓN E PÚBLICA	GRAN TOTAL
1	DOCENCIA	87,427,781.00	3,004,064.00	5,612,398.00				96,044,243.00
2	INVESTIGACIÓN CIENTÍFICA	13,357,022.00	458,955.00	857,449.00				14,673,426.00
3	EXTENSIÓN UNIVERSITARIA Y DIFUSIÓN DE LA CULTURA	10,928,474.00	375,509.00	701,547.00				12,005,530.00
4	AUTORREALIZACIÓN	9,714,197.00	333,785.00	623,601.00				10,671,583.00
Total		121,427,474.00	4,172,313.00	7,794,995.00	0.00	0.00	0.00	133,394,782.00

ELABORADO
 LIC. ELVIA HERRERA ANDRÉZ ESCALONA
 SECRETARÍA ADMINISTRATIVA

AUTORIZADO
 DR. SERAHIM ORTIZ ORTIZ
 RECTOR
 RECTORÍA



Los balances de las dependencias y entidades o modificaciones que reciben recursos estatales, parcial o totalmente, serán directamente responsables de la formulación de sus proyectos.

DEPENDENCIA O ENTIDAD:

3 03 UNIVERSIDAD AUTÓNOMA DE TLAXCALA

CAPÍTULO / PROYECTO / PARTIDA	DESCRIPCIÓN	PROYECTO	SUBFUENTE	PRESUPUESTO		VARIACIÓN ENTRE EJERCICIO		VARIACIÓN GLOBAL	
				AUTORIZADO 2023	PROPUESTA 2024	2023	2024	NOMINAL	%
CAPÍTULOS									
1000	SERVICIOS PERSONALES		1 / 01 PARTICIPACIONES	117,890,752.00	121,427,474.00	91.09%	91.03%	3,536,722.00	3.00%
2000	MATERIALES Y SUMINISTROS		1 / 01 PARTICIPACIONES	4,019,569.00	4,172,313.00	3.11%	3.13%	152,744.00	3.80%
3000	SERVICIOS GENERALES		1 / 01 PARTICIPACIONES	7,509,629.00	7,794,995.00	5.80%	5.84%	285,366.00	3.80%
4000	TRANSFERENCIAS, ASIGNACIONES, SUBSIDIOS Y OTRAS AYUDAS					0.00%	0.00%	0.00	0.00%
5000	BIENES MUEBLES, INMUEBLES E INTAGIBLES					0.00%	0.00%	0.00	0.00%
5000	BIENES MUEBLES, INMUEBLES E INTAGIBLES					0.00%	0.00%	0.00	0.00%
6000	INVERSIÓN PÚBLICA					0.00%	0.00%	0.00	0.00%
Total capítulos				129,419,950.00	133,394,782.00	100.00%	100.00%	3,974,832.00	3.07%

Análisis

PROYECTOS

1	DOCENCIA		1 / 01 PARTICIPACIONES	93,182,364.00	96,044,243.00	72.00%	72.00%	2,861,879.00	3.07%
2	INVESTIGACIÓN CIENTÍFICA		1 / 01 PARTICIPACIONES	14,236,195.00	14,673,426.00	11.00%	11.00%	437,231.00	3.07%
3	EXTENSIÓN UNIVERSITARIA Y DIFUSIÓN DE LA CULTURA		1 / 01 PARTICIPACIONES	11,647,796.00	12,005,530.00	9.00%	9.00%	357,734.00	3.07%
4	AUTORREALIZACIÓN		1 / 01 PARTICIPACIONES	10,353,595.00	10,671,583.00	8.00%	8.00%	317,988.00	3.07%
						0.00%	0.00%	0.00	
						0.00%	0.00%	0.00	

Total proyectos

129,419,950.00 **133,394,782.00** **100.00%** **100.00%** **3,974,832.00** **3.07%**

DEPENDENCIA O ENTIDAD:

3 03 UNIVERSIDAD AUTÓNOMA DE TLAXCALA

CAPÍTULO / PROYECTO / PARTIDA	DESCRIPCIÓN	PROYECTO	SUBFUENTE	PRESUPUESTO		VARIACIÓN ENTRE EJERCICIO		VARIACIÓN GLOBAL	
				AUTORIZADO 2023	PROPUESTA 2024	2023	2024	NOMINAL	%

PARTIDAS									
1000	SERVICIOS AL PERSONAL								
1132	SUELDOS AL PERSONAL HONORARIOS ASIMILABLES A SALARIOS	1 / 01 PARTICIPACIONES	42,480,127.00	41,706,513.00	36.03%	34.35%	-773,614.00	-1.82%	
1211	PRIMA QUINQUENAL AL PERSONAL	1 / 01 PARTICIPACIONES	28,672,526.00	24,778,657.00	24.32%	20.41%	-3,893,869.00	-13.58%	
1311	PRIMA VACACIONAL AL PERSONAL	1 / 01 PARTICIPACIONES	18,547,940.00	20,667,112.00	15.73%	17.02%	2,119,172.00	11.43%	
1322	GRATIFICACIÓN DE FIN DE AÑO AL PERSONAL	1 / 01 PARTICIPACIONES	1,822,605.00	1,892,662.00	1.55%	1.56%	70,057.00	3.84%	
1327	COMPENSACIONES AL PERSONAL	1 / 01 PARTICIPACIONES	5,139,216.00	5,316,205.00	4.36%	4.38%	176,989.00	3.44%	
1342	APORTACIONES DE SEGURIDAD SOCIAL	1 / 01 PARTICIPACIONES	2,285,631.00	2,384,378.00	1.94%	1.96%	98,747.00	4.32%	
1411	APORTACIONES A FONDOS DE VIVIENDA	1 / 01 PARTICIPACIONES	5,554,715.00	6,375,515.00	4.71%	5.25%	820,800.00	14.78%	
1421	CUOTAS SEGURO DE RETIRO A PERSONAL	1 / 01 PARTICIPACIONES	3,061,329.00	3,163,208.00	2.60%	2.61%	101,879.00	3.33%	
1432	CUOTAS SEGURO DE VIDA AL PERSONAL	1 / 01 PARTICIPACIONES	3,785,435.00	3,971,206.00	3.21%	3.27%	185,771.00	4.91%	
1442	INDEMNIZACIÓN Y LIQUIDACIÓN AL PERSONAL	1 / 01 PARTICIPACIONES	0.00	3,007,139.00	0.00%	2.48%	3,007,139.00	0.00%	
1522	AYUDA PARA PASAJES	1 / 01 PARTICIPACIONES	0.00	529,045.00	0.00%	0.44%	529,045.00	0.00%	
1541	OTRAS PRESTACIONES	1 / 01 PARTICIPACIONES	1,627,744.00	1,778,608.00	1.38%	1.46%	150,864.00	9.27%	
1543	CUOTAS DESPENSA AL PERSONAL	1 / 01 PARTICIPACIONES	2,173,444.00	3,396,195.00	1.84%	2.80%	1,222,751.00	56.26%	
1592	BONO ANUAL AL PERSONAL	1 / 01 PARTICIPACIONES	2,104,688.00	2,333,028.00	1.79%	1.92%	228,340.00	10.85%	
159F	Total capítulo 1000	1 / 01 PARTICIPACIONES	635,352.00	128,003.00	0.54%	0.11%	-507,349.00	-79.85%	
			117,890,752.00	121,427,474.00	1.00	1.00	3,536,722.00	3.00%	
2000	MATERIALES Y SUMINISTROS								
2111	MATERIALES, ÚTILES Y EQUIPOS MENORES DE OFICINA	1 / 01 PARTICIPACIONES	1,404,780.00	884,688.00	1.19%	0.73%	-520,092.00	-37.02%	
2141	MATERIALES Y ÚTILES DE IMPRESIÓN Y REPRODUCCIÓN	1 / 01 PARTICIPACIONES	1,021,778.00	411,069.00	0.87%	0.34%	-610,709.00	-59.77%	

DEPENDENCIA O ENTIDAD: 3 03 UNIVERSIDAD AUTÓNOMA DE TLAXCALA

CAPÍTULO / PROYECTO / PARTIDA	DESCRIPCIÓN	PROYECTO	SUBFUENTE	PRESUPUESTO		VARIACIÓN ENTRE EJERCICIO		VARIACIÓN GLOBAL	
				AUTORIZADO 2023	PROPUESTA 2024	2023	2024	NOMINAL	%
2151	MATERIAL GEOGRÁFICO ESTADÍSTICO Y		1 / 01 PARTICIPACIONES	2,418.00	273,484.00	0.00%	0.23%	271,066.00	11210.34%
2161	MATERIALES, ÚTILES Y EQUIPOS MENORES DE TECNOLOGÍAS DE LA INFORMACIÓN Y COMUNICACIONES		1 / 01 PARTICIPACIONES	587,135.00	554,354.00	0.50%	0.46%	-32,781.00	-5.58%
2211	MATERIAL IMPRESO E INFORMACIÓN DIGITAL		1 / 01 PARTICIPACIONES	525,201.00	427,000.00	0.45%	0.35%	-98,201.00	-18.70%
2231	MATERIAL DE LIMPIEZA		1 / 01 PARTICIPACIONES	59,126.00	4,659.00	0.05%	0.00%	-54,467.00	-92.12%
2311	MATERIALES Y ÚTILES DE ENSEÑANZA		1 / 01 PARTICIPACIONES	0.00	74,711.00	0.00%	0.06%	74,711.00	0.00%
2411	MATERIALES PARA EL REGISTRO E IDENTIFICACIÓN DE BIENES Y PERSONAS		1 / 01 PARTICIPACIONES	55,760.00	10,177.00	0.05%	0.01%	-45,583.00	-81.75%
2451	PRODUCTOS ALIMENTICIOS PARA PERSONAS		1 / 01 PARTICIPACIONES	58,955.00	37,953.00	0.05%	0.03%	-21,002.00	-35.62%
2461	PRODUCTOS ALIMENTICIOS PARA ANIMALES		1 / 01 PARTICIPACIONES	2,614.00	222,144.00	0.00%	0.18%	219,530.00	8398.24%
2481	UTENSILIOS PARA EL SERVICIO DE ALIMENTACIÓN		1 / 01 PARTICIPACIONES	109,323.00	79,781.00	0.09%	0.07%	-29,542.00	-27.02%
2491	PRODUCTOS ALIMENTICIOS Y AGROPECUARIOS FORESTALES ADQUIRIDOS COMO MATERIA PRIMA		1 / 01 PARTICIPACIONES	27,131.00	187,974.00	0.02%	0.15%	160,843.00	592.84%
2511	INSUMOS TEXTILES ADQUIRIDOS COMO MATERIA PRIMA		1 / 01 PARTICIPACIONES	2,357.00	61,657.00	0.00%	0.05%	59,300.00	2515.91%
2541	PRODUCTOS DE PAPEL, CARTÓN E IMPRESOS ADQUIRIDOS COMO MATERIA PRIMA		1 / 01 PARTICIPACIONES	0.00	67,524.00	0.00%	0.06%	67,524.00	0.00%
2551	COMBUSTIBLES, LUBRICANTES, ADITIVOS, CARBÓN Y SUS DERIVADOS ADQUIRIDOS COMO MATERIA PRIMA		1 / 01 PARTICIPACIONES	60,460.00	292,596.00	0.05%	0.24%	232,136.00	383.95%

DEPENDENCIA O ENTIDAD:

3 03 UNIVERSIDAD AUTÓNOMA DE TLAXCALA

CAPÍTULO / PROYECTO / PARTIDA	DESCRIPCIÓN	PROYECTO	SUBFUENTE	PRESUPUESTO		VARIACIÓN ENTRE EJERCICIO		VARIACIÓN GLOBAL NOMINAL	VARIACIÓN GLOBAL %
				AUTORIZADO 2023	PROPUESTA 2024	2023	2024		
2611	PRODUCTOS QUÍMICOS, FARMACÉUTICOS Y DE LABORATORIO ADQUIRIDOS COMO MATERIA PRIMA		1 / 01 PARTICIPACIONES	0.00	480,166.00	0.00%	0.40%	480,166.00	0.00%
2711	PRODUCTOS METÁLICOS Y A BASE DE MINERALES NO METÁLICOS ADQUIRIDOS COMO MATERIA PRIMA		1 / 01 PARTICIPACIONES	0.00	49,836.00	0.00%	0.04%	49,836.00	0.00%
2741	PRODUCTOS DE CUERO, PIEL, PLÁSTICO Y HULE ADQUIRIDO COMO MATERIA PRIMA		1 / 01 PARTICIPACIONES	0.00	9,479.00	0.00%	0.01%	9,479.00	0.00%
2941	MERCANCIAS ADQUIRIDAS PARA SU COMERCIALIZACIÓN		1 / 01 PARTICIPACIONES	102,531.00	7,698.00	0.09%	0.01%	-94,833.00	-92.49%
2961	OTROS PRODUCTOS ADQUIRIDOS COMO MATERIA PRIMA		1 / 01 PARTICIPACIONES	0.00	35,363.00	0.00%	0.03%	35,363.00	0.00%
Total capítulo 2000				4,019,569.00	4,172,313.00	0.03	0.03	152,744.00	3.80%
3000	SERVICIOS GENERALES								
3111	ENERGÍA ELÉCTRICA		1 / 01 PARTICIPACIONES	2,573,008.00	3,126,509.00	34.26%	40.11%	553,501.00	21.51%
3121	GAS		1 / 01 PARTICIPACIONES	51,004.00	9,678.00	0.04%	0.01%	-41,326.00	-81.03%
3131	AGUA		1 / 01 PARTICIPACIONES	550,127.00	518,406.00	0.47%	0.43%	-31,721.00	-5.77%
3141	TELEFONÍA TRADICIONAL		1 / 01 PARTICIPACIONES	472,464.00	593,362.00	0.40%	0.49%	120,898.00	25.59%
3161	TELEFONÍA CELULAR		1 / 01 PARTICIPACIONES	0.00	23,143.00	0.00%	0.02%	23,143.00	0.00%
3171	SERVICIOS DE TELECOMUNICACIONES DE SATÉLITES		1 / 01 PARTICIPACIONES	193,098.00	310,839.00	0.16%	0.26%	117,741.00	60.97%
3231	SERVICIOS DE ACCESO DE INTERNET, REDES Y PROCESAMIENTO DE INFORMACIÓN		1 / 01 PARTICIPACIONES	0.00	6,477.00	0.00%	0.01%	6,477.00	0.00%
3291	SERVICIOS POSTALES Y TELEGRÁFICOS		1 / 01 PARTICIPACIONES	56,267.00	43,260.00	0.05%	0.04%	-13,007.00	-23.12%
3321	SERVICIOS INTEGRALES Y OTROS SERVICIOS		1 / 01 PARTICIPACIONES	0.00	4,073.00	0.00%	0.00%	4,073.00	0.00%
3361	ARRENDAMIENTO DE TERRENOS		1 / 01 PARTICIPACIONES	155,201.00	23,467.00	0.13%	0.02%	-131,734.00	-84.88%

DEPENDENCIA O ENTIDAD: 3 03 UNIVERSIDAD AUTÓNOMA DE TLAXCALA

CAPÍTULO / PROYECTO / PARTIDA	DESCRIPCIÓN	PROYECTO	SUBFUENTE	PRESUPUESTO		VARIACIÓN ENTRE EJERCICIO		VARIACIÓN GLOBAL	
				AUTORIZADO 2023	PROPUESTA 2024	2023	2024	NOMINAL	%
3491	ARRENDAMIENTO DE EDIFICIOS		1 / 01 PARTICIPACIONES	376,409.00	140,416.00	0.32%	0.12%	-235,993.00	-62.70%
3511	ARRENDAMIENTO DE MOBILIARIO Y EQUIPO DE ADMINISTRACIÓN, EDUCACIONAL Y RECREATIVO		1 / 01 PARTICIPACIONES	616,325.00	236,141.00	0.52%	0.19%	-380,184.00	-61.69%
3531	ARRENDAMIENTO DE EQUIPO E INSTRUMENTAL MÉDICO Y DE LABORATORIO		1 / 01 PARTICIPACIONES	54,033.00	74,562.00	0.05%	0.06%	20,529.00	37.99%
3541	ARRENDAMIENTO DE EQUIPO DE TRANSPORTE		1 / 01 PARTICIPACIONES	0.00	415,931.00	0.00%	0.34%	415,931.00	0.00%
3551	ARRENDAMIENTO DE MAQUINARIA, OTROS EQUIPOS Y HERRAMIENTAS		1 / 01 PARTICIPACIONES	99,788.00	113,337.00	0.08%	0.09%	13,549.00	13.58%
3581	ARRENDAMIENTO DE ACTIVOS INTANGIBLES		1 / 01 PARTICIPACIONES	0.00	37,530.00	0.00%	0.03%	37,530.00	0.00%
3591	ARRENDAMIENTO FINANCIERO		1 / 01 PARTICIPACIONES	342,665.00	659,595.00	0.29%	0.54%	316,930.00	92.49%
3611	OTROS ARRENDAMIENTOS		1 / 01 PARTICIPACIONES	0.00	6,091.00	0.00%	0.01%	6,091.00	0.00%
3631	SERVICIOS LEGALES, DE CONTABILIDAD, AUDITORÍA Y RELACIONADOS		1 / 01 PARTICIPACIONES	0.00	26,295.00	0.00%	0.02%	26,295.00	0.00%
3661	SERVICIOS DE DISEÑO, ARQUITECTURA, INGENIERÍA Y ACTIVIDADES RELACIONADAS		1 / 01 PARTICIPACIONES	0.00	19,332.00	0.00%	0.02%	19,332.00	0.00%
3691	SERVICIOS DE CONSULTORÍA ADMINISTRATIVA, PROCESOS, TÉCNICA Y EN TECNOLOGÍAS DE LA INFORMACIÓN		1 / 01 PARTICIPACIONES	0.00	107,072.00	0.00%	0.09%	107,072.00	0.00%
3721	SERVICIOS DE CAPACITACIÓN		1 / 01 PARTICIPACIONES	81,981.00	21,113.00	0.07%	0.02%	-60,868.00	-74.25%
3751	SERVICIOS DE INVESTIGACIÓN CIENTÍFICA Y DESARROLLO		1 / 01 PARTICIPACIONES	781,924.00	98,216.00	0.66%	0.08%	-683,708.00	-87.44%
3811	SERVICIOS DE APOYO ADMINISTRATIVO, TRADUCCIÓN, FOTOCOPIADO E IMPRESIÓN		1 / 01 PARTICIPACIONES	642,773.00	539,619.00	0.55%	0.44%	-103,154.00	-16.05%
3831	SERVICIO DE PROTECCIÓN Y SEGURIDAD		1 / 01 PARTICIPACIONES	462,562.00	640,531.00	0.39%	0.53%	177,969.00	38.47%

DEPENDENCIA O ENTIDAD: 3 03 UNIVERSIDAD AUTÓNOMA DE TLAXCALA

CAPÍTULO / PROYECTO / PARTIDA	DESCRIPCIÓN	PROYECTO	SUBFUENTE	PRESUPUESTO		VARIACIÓN ENTRE EJERCICIO		VARIACIÓN GLOBAL NOMINAL	%
				AUTORIZADO 2023	PROPUESTA 2024	2023	2024		
Total capítulo 3000				7,509,629.00	7,794,995.00	0.38	0.44	285,366.00	3.80%
Total capítulos				129,419,950.00	133,394,782.00	1.42	1.47	3,974,832.00	11%

ELABORÓ

 LIC. ELVIA HERNÁNDEZ ESCALONA
 SECRETARÍA ADMINISTRATIVA

AUTORIZÓ

 DR. SEBASTIÁN ORTIZ ORTIZ
 RECTOR

UNIVERSIDAD AUTÓNOMA DE TLAXCALA
 SECRETARÍA DE FINANZAS

REPORTE DE INGRESOS DE LAS CATEGORIAS DE INGRESOS...

Table with columns: NO. CATEG., CD., UR., PRIY, NOMBRE DEL TRABAJADOR, R.F.C., FINQ, NIVEL, CATES, PUESTO, DESCRIPCION, ASIGNACION, NO. DE HORAS, COSTO, SUeldo, QUINCENARIO, COSTO MENSUAL (PRESIONES CONTRACTUALES), GASTO, PAGUEES, MATERIAS, APTOTA DECIENCIA, SALARIO MENSUAL (PT), SEGURIDAD SOCIAL, COSTO COMPLEMENTARIO (PREVISIONES), SUMA MENSUAL (PPA), COSTO ANUAL, SALARIO MENSUAL (PPA), COSTO ANUAL, TOTAL ANUAL.

ID	PAIS	CIUDAD	PROFESION	EDAD	ESTADO	INDICADOR	VALOR	FECHA
146	DOMINICANA	CAJAMAHA	PROFESIONISTA	74	C	1.28	1.28	2023-03-15
147	DOMINICANA	CAJAMAHA	PROFESIONISTA	74	C	1.28	1.28	2023-03-15
148	DOMINICANA	CAJAMAHA	PROFESIONISTA	74	C	1.28	1.28	2023-03-15
149	DOMINICANA	CAJAMAHA	PROFESIONISTA	74	C	1.28	1.28	2023-03-15
150	DOMINICANA	CAJAMAHA	PROFESIONISTA	74	C	1.28	1.28	2023-03-15
151	DOMINICANA	CAJAMAHA	PROFESIONISTA	74	C	1.28	1.28	2023-03-15
152	DOMINICANA	CAJAMAHA	PROFESIONISTA	74	C	1.28	1.28	2023-03-15
153	DOMINICANA	CAJAMAHA	PROFESIONISTA	74	C	1.28	1.28	2023-03-15
154	DOMINICANA	CAJAMAHA	PROFESIONISTA	74	C	1.28	1.28	2023-03-15
155	DOMINICANA	CAJAMAHA	PROFESIONISTA	74	C	1.28	1.28	2023-03-15
156	DOMINICANA	CAJAMAHA	PROFESIONISTA	74	C	1.28	1.28	2023-03-15
157	DOMINICANA	CAJAMAHA	PROFESIONISTA	74	C	1.28	1.28	2023-03-15
158	DOMINICANA	CAJAMAHA	PROFESIONISTA	74	C	1.28	1.28	2023-03-15
159	DOMINICANA	CAJAMAHA	PROFESIONISTA	74	C	1.28	1.28	2023-03-15
160	DOMINICANA	CAJAMAHA	PROFESIONISTA	74	C	1.28	1.28	2023-03-15

461	DOMINGO PEREZ MARTE	FRANCISCO	14/02/2019	79	C	H/C	K	CAMPEB BENEVOLETA	1420	543,98	7.662,24					01/7/91	04
462	GABRIEL ERASMO PEREZ	FRANCISCO	19/03/1937	78	C	H/C	K	CAMPEB BENEVOLETA	1300	506,60	5.986,76					01/7/91	12
463	ANTONIO RAMON PEREZ	FRANCISCO	19/03/1937	78	C	H/C	X	CAMPEB BENEVOLETA	1300	506,50	7.662,24					01/7/91	20
464	LEIANA MARCELA RAMER	BEATRIZ	19/03/1938	78	C	H/C	X	CAMPEB BENEVOLETA	1500	559,50	7.662,24					01/7/91	29
465	MARINA MARIA CALDERON	CARMEN	19/03/1938	78	C	H/C	X	CAMPEB BENEVOLETA	1400	528,00	7.662,24					01/7/91	29
466	ELIZABETH CALDERON	CARMEN	19/03/1938	78	C	H/C	X	CAMPEB BENEVOLETA	1500	559,50	7.662,24					01/7/91	29
467	CARMEN CALDERON	CARMEN	19/03/1938	78	C	H/C	X	CAMPEB BENEVOLETA	1400	528,00	7.662,24					01/7/91	14
468	MARIBEL CALDERON	CARMEN	19/03/1938	78	C	H/C	X	CAMPEB BENEVOLETA	1400	528,00	7.662,24					01/7/91	20
469	ANA TERESA RAMON PEREZ	CARMEN	19/03/1938	78	C	H/C	X	CAMPEB BENEVOLETA	1500	559,50	7.662,24					01/7/91	29
470	MARCELA CALDERON	CARMEN	19/03/1938	78	C	H/C	X	CAMPEB BENEVOLETA	1500	559,50	7.662,24					01/7/91	29
471	CECILIA GARCIA ORTIZ	FRANCISCO	01/03/1937	78	C	H/C	X	CAMPEB BENEVOLETA	1500	559,50	7.662,24					01/7/91	29
472	ELIAS RAMON PEREZ	FRANCISCO	02/03/1937	78	C	H/C	X	CAMPEB BENEVOLETA	1500	559,50	7.662,24					01/7/91	29
473	ANA TERESA RAMON PEREZ	FRANCISCO	19/03/1938	78	C	H/C	X	CAMPEB BENEVOLETA	1500	559,50	7.662,24					01/7/91	29
474	ANA TERESA RAMON PEREZ	FRANCISCO	19/03/1938	78	C	H/C	X	CAMPEB BENEVOLETA	1500	559,50	7.662,24					01/7/91	29
475	ANITA CALDERON	CARMEN	19/03/1938	78	C	H/C	X	CAMPEB BENEVOLETA	1500	559,50	7.662,24					01/7/91	29
476	MARCELA CALDERON	CARMEN	19/03/1938	78	C	H/C	X	CAMPEB BENEVOLETA	1500	559,50	7.662,24					01/7/91	29
477	FRANCISCO PEREZ RAMON	FRANCISCO	09/03/1937	78	C	H/C	X	CAMPEB BENEVOLETA	1500	559,50	7.662,24					01/7/91	29
478	FRANCISCO PEREZ RAMON	FRANCISCO	09/03/1937	78	C	H/C	X	CAMPEB BENEVOLETA	1500	559,50	7.662,24					01/7/91	29
479	FRANCISCO PEREZ RAMON	FRANCISCO	09/03/1937	78	C	H/C	X	CAMPEB BENEVOLETA	1500	559,50	7.662,24					01/7/91	29
480	FRANCISCO PEREZ RAMON	FRANCISCO	09/03/1937	78	C	H/C	X	CAMPEB BENEVOLETA	1500	559,50	7.662,24					01/7/91	29
481	FRANCISCO PEREZ RAMON	FRANCISCO	09/03/1937	78	C	H/C	X	CAMPEB BENEVOLETA	1500	559,50	7.662,24					01/7/91	29
482	FRANCISCO PEREZ RAMON	FRANCISCO	09/03/1937	78	C	H/C	X	CAMPEB BENEVOLETA	1500	559,50	7.662,24					01/7/91	29
483	FRANCISCO PEREZ RAMON	FRANCISCO	09/03/1937	78	C	H/C	X	CAMPEB BENEVOLETA	1500	559,50	7.662,24					01/7/91	29
484	FRANCISCO PEREZ RAMON	FRANCISCO	09/03/1937	78	C	H/C	X	CAMPEB BENEVOLETA	1500	559,50	7.662,24					01/7/91	29
485	FRANCISCO PEREZ RAMON	FRANCISCO	09/03/1937	78	C	H/C	X	CAMPEB BENEVOLETA	1500	559,50	7.662,24					01/7/91	29
486	FRANCISCO PEREZ RAMON	FRANCISCO	09/03/1937	78	C	H/C	X	CAMPEB BENEVOLETA	1500	559,50	7.662,24					01/7/91	29
487	FRANCISCO PEREZ RAMON	FRANCISCO	09/03/1937	78	C	H/C	X	CAMPEB BENEVOLETA	1500	559,50	7.662,24					01/7/91	29
488	FRANCISCO PEREZ RAMON	FRANCISCO	09/03/1937	78	C	H/C	X	CAMPEB BENEVOLETA	1500	559,50	7.662,24					01/7/91	29
489	FRANCISCO PEREZ RAMON	FRANCISCO	09/03/1937	78	C	H/C	X	CAMPEB BENEVOLETA	1500	559,50	7.662,24					01/7/91	29
490	FRANCISCO PEREZ RAMON	FRANCISCO	09/03/1937	78	C	H/C	X	CAMPEB BENEVOLETA	1500	559,50	7.662,24					01/7/91	29
491	FRANCISCO PEREZ RAMON	FRANCISCO	09/03/1937	78	C	H/C	X	CAMPEB BENEVOLETA	1500	559,50	7.662,24					01/7/91	29
492	FRANCISCO PEREZ RAMON	FRANCISCO	09/03/1937	78	C	H/C	X	CAMPEB BENEVOLETA	1500	559,50	7.662,24					01/7/91	29
493	FRANCISCO PEREZ RAMON	FRANCISCO	09/03/1937	78	C	H/C	X	CAMPEB BENEVOLETA	1500	559,50	7.662,24					01/7/91	29
494	FRANCISCO PEREZ RAMON	FRANCISCO	09/03/1937	78	C	H/C	X	CAMPEB BENEVOLETA	1500	559,50	7.662,24					01/7/91	29
495	FRANCISCO PEREZ RAMON	FRANCISCO	09/03/1937	78	C	H/C	X	CAMPEB BENEVOLETA	1500	559,50	7.662,24					01/7/91	29
496	FRANCISCO PEREZ RAMON	FRANCISCO	09/03/1937	78	C	H/C	X	CAMPEB BENEVOLETA	1500	559,50	7.662,24					01/7/91	29
497	FRANCISCO PEREZ RAMON	FRANCISCO	09/03/1937	78	C	H/C	X	CAMPEB BENEVOLETA	1500	559,50	7.662,24					01/7/91	29
498	FRANCISCO PEREZ RAMON	FRANCISCO	09/03/1937	78	C	H/C	X	CAMPEB BENEVOLETA	1500	559,50	7.662,24					01/7/91	29
499	FRANCISCO PEREZ RAMON	FRANCISCO	09/03/1937	78	C	H/C	X	CAMPEB BENEVOLETA	1500	559,50	7.662,24					01/7/91	29
500	FRANCISCO PEREZ RAMON	FRANCISCO	09/03/1937	78	C	H/C	X	CAMPEB BENEVOLETA	1500	559,50	7.662,24					01/7/91	29

504	MONICA PEREZ GONZALEZ	PRESENTISTA	06/06/2019	06	C	1	MHC 'A'	CE DE LA EDUCACION	14.00	545.96	7,642.32	1,542.32	01/10/14												
505	ANANDA PEREZ ACOSTA	PCPA	11/11/10	06/06/2019	06	C	3	ACADABOQUIA	40.00	410.95	16,778.12	18,778.12	25/10/14												
506	ANITA PEREZ	SECRETARIA	06/06/2019	06	C	1	MHC 'A'	CE DE LA EDUCACION	14.00	545.96	7,642.32	7,642.32	01/10/14												
507	EMERSON ALFARO MORALES	SECRETARIA	06/06/2019	06	C	1	MHC 'A'	CAMPUS SAN PABLO	15.00	600.90	9,013.50	9,013.50	01/10/14												
508	MARIEL CORONEL FLORES	C-SECRETARIA	06/06/2019	06	C	1	MHC 'A'	CAMPUS SAN PABLO	14.00	545.96	7,642.32	7,642.32	01/10/14												
509	ANAYEL GUATEMOTOS MALZ	SECRETARIA	15/06/2022	07	C	1	MHC 'A'	CAMPUS SAN PABLO	14.00	545.96	7,642.32	7,642.32	01/10/14												
510	ERIKI DOMESTICO VILLAS	SECRETARIA	15/06/2022	07	C	1	MHC 'A'	CAMPUS SAN PABLO	15.00	600.90	9,013.50	9,013.50	01/10/14												
511	ANAYEL DOMESTICO VILLAS	SECRETARIA	15/06/2022	07	C	1	MHC 'A'	CAMPUS SAN PABLO	14.00	545.96	7,642.32	7,642.32	01/10/14												
512	ANAYEL DOMESTICO VILLAS	SECRETARIA	15/06/2022	07	C	1	MHC 'A'	CAMPUS SAN PABLO	14.00	545.96	7,642.32	7,642.32	01/10/14												
513	ANAYEL DOMESTICO VILLAS	SECRETARIA	15/06/2022	07	C	1	MHC 'A'	CAMPUS SAN PABLO	14.00	545.96	7,642.32	7,642.32	01/10/14												
514	VINCENZO MIGUEL ELIZABETH	SECRETARIA	15/06/2022	07	C	1	MHC 'A'	CAMPUS SAN PABLO	14.00	545.96	7,642.32	7,642.32	01/10/14												
515	EDUARDO PEREZ CONDE	SECRETARIA	15/06/2022	07	C	1	MHC 'A'	CAMPUS SAN PABLO	14.00	545.96	7,642.32	7,642.32	01/10/14												
516	JARETH PEREZ GONZALEZ	SECRETARIA	15/06/2022	07	C	1	MHC 'A'	CAMPUS SAN PABLO	14.00	545.96	7,642.32	7,642.32	01/10/14												
517	GUADALUPE TALAJA CAMPOS	SECRETARIA	15/06/2022	07	C	1	MHC 'A'	CAMPUS SAN PABLO	14.00	545.96	7,642.32	7,642.32	01/10/14												
518	GUADALUPE TALAJA CAMPOS	SECRETARIA	15/06/2022	07	C	1	MHC 'A'	CAMPUS SAN PABLO	14.00	545.96	7,642.32	7,642.32	01/10/14												
519	MARIA ISABEL ALARCEZ COVARRUBIAS	SECRETARIA	15/06/2022	08	C	1	MHC 'A'	CAMPUS SAN PABLO	14.00	545.96	7,642.32	7,642.32	01/10/14												
520	DIYAN COMAR BALBUENA	SECRETARIA	15/06/2022	08	C	1	MHC 'A'	CAMPUS SAN PABLO	14.00	545.96	7,642.32	7,642.32	01/10/14												
521	PATRICIA HERRERA MENEZES	SECRETARIA	15/06/2022	08	C	1	MHC 'A'	CAMPUS SAN PABLO	14.00	545.96	7,642.32	7,642.32	01/10/14												
522	ANTHONY LEMBRINO PEREZ	SECRETARIA	15/06/2022	08	C	1	MHC 'A'	CAMPUS SAN PABLO	14.00	545.96	7,642.32	7,642.32	01/10/14												
523	GERARDO GABRIEL CONTRERAS	SECRETARIA	15/06/2022	08	C	1	MHC 'A'	CAMPUS SAN PABLO	14.00	545.96	7,642.32	7,642.32	01/10/14												
524	GERARDO GABRIEL CONTRERAS	SECRETARIA	15/06/2022	08	C	1	MHC 'A'	CAMPUS SAN PABLO	14.00	545.96	7,642.32	7,642.32	01/10/14												
525	MARCELO GONZALEZ VILLAS	SECRETARIA	15/06/2022	08	C	1	MHC 'A'	CAMPUS SAN PABLO	14.00	545.96	7,642.32	7,642.32	01/10/14												
526	ANTHONY LEMBRINO PEREZ	SECRETARIA	15/06/2022	08	C	1	MHC 'A'	CAMPUS SAN PABLO	14.00	545.96	7,642.32	7,642.32	01/10/14												
527	ANGELICA CARRETTI PARRA	SECRETARIA	15/06/2022	08	C	1	MHC 'A'	CAMPUS SAN PABLO	14.00	545.96	7,642.32	7,642.32	01/10/14												
528	PATRICIA CALDERON PEREZ	SECRETARIA	15/06/2022	08	C	1	MHC 'A'	CAMPUS SAN PABLO	14.00	545.96	7,642.32	7,642.32	01/10/14												
529	ADRIANA CRONIA PEREZ	SECRETARIA	15/06/2022	08	C	1	MHC 'A'	CAMPUS SAN PABLO	14.00	545.96	7,642.32	7,642.32	01/10/14												
530	GUADALUPE TALAJA CAMPOS	SECRETARIA	15/06/2022	08	C	1	MHC 'A'	CAMPUS SAN PABLO	14.00	545.96	7,642.32	7,642.32	01/10/14												
531	MARCELO GONZALEZ VILLAS	SECRETARIA	15/06/2022	08	C	1	MHC 'A'	CAMPUS SAN PABLO	14.00	545.96	7,642.32	7,642.32	01/10/14												
532	GUADALUPE TALAJA CAMPOS	SECRETARIA	15/06/2022	08	C	1	MHC 'A'	CAMPUS SAN PABLO	14.00	545.96	7,642.32	7,642.32	01/10/14												
TOTAL										8,913.00	185,985.70	5,143,298.28	4,877,765.86	187,992.80	123,538.74	123,538.74	152,561.70	31,458.15	1,415,062.50	2,328,028.85	73,746.08	73,746.08	1,862,886.00	6,978,624.41	971,427,474.63

Vs. Bs.
 LIC. OLIVERA PEREZ GONZALEZ
 SECRETARIA ADMINISTRATIVA

AUTOREDO
 DR. SERAFIN OLIVERA
 RECTOR



RECTORÍA

DEPENDENCIA O ENTIDAD:
3 03 UNIVERSIDAD AUTÓNOMA DE TLAXCALA

NO. CONS	DP	U.R	NIVEL	PUESTO		ADSCRIPCIÓN	SUMA COSTO MENSUAL (PC)
				ID	DESCRIPCIÓN		
1			67	67	OF DE MANT "B"	RECTORIA	14,352.30
2			5	5	ANALISTA "B"	RECTORIA	15,591.22
3			12	12	AUX DE SERV "B"	RECTORIA	13,765.58
4			47	47	JEFE DE DEPTO "D"	RECTORIA	15,279.12
5			74	74	PROFESIONISTA "C"	RECTORIA	15,072.62
6			12	12	AUX DE SERV "B"	RECTORIA	11,150.86
7			11	11	AUX DE SERV "A"	RECTORIA	10,154.14
8			73	73	PROFESIONISTA "B"	RECTORIA	18,631.78
9			63	63	ACAD ASOC "C" T C	RECTORIA	37,843.72
10			100	100	VIGILANTE "A"	RECTORIA	9,726.98
11			124	124	TEC ACAD TITULAR "C"	COMU. Y RELACIONES	29,127.20
12			4	4	ANALISTA "A"	COMU. Y RELACIONES	9,866.12
13			64	64	ACAD ASOC "B" T C	SECRETARIA TECNICA	29,112.06
14			74	74	PROFESIONISTA "C"	SECRETARIA DE INVESTIGACION	16,585.74
15			62	62	ACAD ASOC "A" T C	CENTRO TLAXCALA	16,779.48
16			26	26	COOR DE DIVISION	COORDINACION DE CS. SOCIALES	25,445.48
17			49	49	JEFE DE DEPTO "B"	COORDINACION DE CS. BIOLOGICAS	47,696.16
18			74	74	PROFESIONISTA "C"	COORDINACION DE CS. BIOLOGICAS	20,008.30
19			4	4	ANALISTA "A"	COORDINACION DE CS. BIOLOGICAS	14,401.42
20			82	82	SECRETARIA T D	COORDINACION DE CS. BIOLOGICAS	13,765.66
21			74	74	PROFESIONISTA "C"	SECRETARIA ACADEMICA	21,177.18
22			64	64	ACAD ASOC "B" T C	SECRETARIA ACADEMICA	31,567.74
23			111	111	OF DE LABORATORIO "A"	SECRETARIA ACADEMICA	15,321.72
24			74	74	PROFESIONISTA "C"	SECRETARIA ACADEMICA	18,559.92
25			119	119	TEC ACAD TITULAR "A"	SECRETARIA ACADEMICA	16,700.78
26			6	6	ARCHIVISTA "A"	SECRETARIA ACADEMICA	10,154.14
27			80	80	SECRETARIA "A"	SECRETARIA ACADEMICA	9,442.20

28		12	12	AUX DE SERV "B"	SECRETARIA ACADEMICA	9,811.14
29		62	62	ACAD ASOC "A" T C	SECRETARIA ACADEMICA	16,779.36
30		121	121	OF DE LABORATORIO "B"	CIENCIAS DE LA EDUCACION	19,628.98
31		67	67	OF DE MANT "B"	CIENCIAS DE LA EDUCACION	17,832.96
32		23	23	BIBLIOTECARIO "A"	CIENCIAS DE LA EDUCACION	12,948.84
33		5	5	ANALISTA "B"	CIENCIAS DE LA EDUCACION	17,028.68
34		63	63	ACAD ASOC "C" T C	CIENCIAS DE LA EDUCACION	41,136.60
35		101	101	VIGILANTE "B"	CIENCIAS DE LA EDUCACION	14,179.88
36		63	63	ACAD ASOC "C" T C	CIENCIAS DE LA EDUCACION	34,553.84
37		82	82	SECRETARIA T D	CIENCIAS DE LA EDUCACION	13,765.66
38		74	74	PROFESIONISTA "C"	CIENCIAS DE LA EDUCACION	19,144.18
39		73	73	PROFESIONISTA "B"	CIENCIAS DE LA EDUCACION	16,138.78
40		109	109	ACAD DE CARRERA T "B"	CIENCIAS DE LA EDUCACION	43,068.46
41		74	74	PROFESIONISTA "C"	CIENCIAS DE LA EDUCACION	15,553.68
42		63	63	ACAD ASOC "C" T C	CIENCIAS DE LA EDUCACION	28,976.20
43		72	72	PROFESIONISTA "A"	CIENCIAS DE LA EDUCACION	12,743.10
44		59	59	M 1/2 T "A"	CIENCIAS DE LA EDUCACION	11,274.20
45		11	11	AUX DE SERV "A"	CIENCIAS DE LA EDUCACION	10,581.30
46		64	64	ACAD ASOC "B" T C	CIENCIAS DE LA EDUCACION	0.00
47		80	80	SECRETARIA "A"	CIENCIAS DE LA EDUCACION	10,154.14
48		109	109	ACAD DE CARRERA T "B"	CIENCIAS DE LA EDUCACION	22,737.98
49		23	23	BIBLIOTECARIO "A"	CIENCIAS DE LA EDUCACION	9,991.04
50		80	80	SECRETARIA "A"	CIENCIAS DE LA EDUCACION	9,869.36
51		74	74	PROFESIONISTA "C"	CIENCIAS DE LA EDUCACION	13,064.12
52		11	11	AUX DE SERV "A"	CIENCIAS DE LA EDUCACION	9,869.36
53		100	100	VIGILANTE "A"	CIENCIAS DE LA EDUCACION	9,869.36
54		4	4	ANALISTA "A"	CIENCIAS DE LA EDUCACION	10,013.72
55		72	72	PROFESIONISTA "A"	CIENCIAS DE LA EDUCACION	10,350.74
56		11	11	AUX DE SERV "A"	CIENCIAS DE LA EDUCACION	9,235.08
57		59	59	M 1/2 T "A"	CIENCIAS DE LA EDUCACION	10,457.24
58		60	60	MHC "A"	CIENCIAS DE LA EDUCACION	7,730.52
59		4	4	ANALISTA "A"	CS. ECONOMICO ADMINISTRATIVAS	38,612.10
60		67	67	OF DE MANT "B"	CS. ECONOMICO ADMINISTRATIVAS	20,861.44
61		100	100	VIGILANTE "A"	CS. ECONOMICO ADMINISTRATIVAS	16,883.94
62		109	109	ACAD DE CARRERA T "B"	CS. ECONOMICO ADMINISTRATIVAS	57,247.94
63		118	118	ACAD TITULAR "C" TC	CS. ECONOMICO ADMINISTRATIVAS	69,409.00
64		74	74	PROFESIONISTA "C"	CS. ECONOMICO ADMINISTRATIVAS	20,172.16
65		132	132	PRENSISTA "B"	CS. ECONOMICO ADMINISTRATIVAS	15,901.28
66		64	64	ACAD ASOC "B" T C	CS. ECONOMICO ADMINISTRATIVAS	30,584.28

67		109	109	ACAD DE CARRERA T "B"	CS. ECONOMICO ADMINISTRATIVAS	48,241.98
68		118	118	ACAD TITULAR "C" TC	CS. ECONOMICO ADMINISTRATIVAS	71,936.12
69		63	63	ACAD ASOC "C" T C	CS. ECONOMICO ADMINISTRATIVAS	30,072.78
70		109	109	ACAD DE CARRERA T "B"	CS. ECONOMICO ADMINISTRATIVAS	39,110.46
71		64	64	ACAD ASOC "B" T C	CS. ECONOMICO ADMINISTRATIVAS	25,378.16
72		62	62	ACAD ASOC "A" T C	CS. ECONOMICO ADMINISTRATIVAS	22,508.12
73		4	4	ANALISTA "A"	CS. ECONOMICO ADMINISTRATIVAS	11,046.32
74		111	111	OF DE LABORATORIO "A"	CS. ECONOMICO ADMINISTRATIVAS	10,182.36
75		4	4	ANALISTA "A"	CS. ECONOMICO ADMINISTRATIVAS	9,866.06
76		74	74	PROFESIONISTA "C"	CS. ECONOMICO ADMINISTRATIVAS	11,256.88
77		74	74	PROFESIONISTA "C"	CS. ECONOMICO ADMINISTRATIVAS	11,256.32
78		62	62	ACAD ASOC "A" T C	CS. ECONOMICO ADMVAS. DOCENTE	34,053.56
79		60	60	MHC "A"	CS. ECONOMICO ADMVAS. DOCENTE	15,458.16
80		63	63	ACAD ASOC "C" T C	CS. ECONOMICO ADMVAS. DOCENTE	41,136.60
81		63	63	ACAD ASOC "C" T C	CS. ECONOMICO ADMVAS. DOCENTE	43,331.74
82		98	98	ACA DE CARRERA TITULAR "A"	CS. ECONOMICO ADMVAS. DOCENTE	51,286.76
83		109	109	ACAD DE CARRERA T "B"	CS. ECONOMICO ADMVAS. DOCENTE	62,555.18
84		109	109	ACAD DE CARRERA T "B"	CS. ECONOMICO ADMVAS. DOCENTE	52,745.94
85		62	62	ACAD ASOC "A" T C	CS. ECONOMICO ADMVAS. DOCENTE	31,025.88
86		64	64	ACAD ASOC "B" T C	CS. ECONOMICO ADMVAS. DOCENTE	34,999.92
87		60	60	MHC "A"	CS. ECONOMICO ADMVAS. DOCENTE	11,246.28
88		2	2	ACAD ASOC TC "C"	CS. ECONOMICO ADMVAS. DOCENTE	37,915.48
89		109	109	ACAD DE CARRERA T "B"	CS. ECONOMICO ADMVAS. DOCENTE	51,245.60
90		63	63	ACAD ASOC "C" T C	CS. ECONOMICO ADMVAS. DOCENTE	37,295.10
91		63	63	ACAD ASOC "C" T C	CS. ECONOMICO ADMVAS. DOCENTE	37,365.82
92		64	64	ACAD ASOC "B" T C	CS. ECONOMICO ADMVAS. DOCENTE	33,593.26
93		22	22	ACAD. DE CA. TITU."A"	CS. ECONOMICO ADMVAS. DOCENTE	43,018.38
94		59	59	M 1/2 T "A"	CS. ECONOMICO ADMVAS. DOCENTE	14,867.88
95		60	60	MHC "A"	CS. ECONOMICO ADMVAS. DOCENTE	13,627.26
96		63	63	ACAD ASOC "C" T C	CS. ECONOMICO ADMVAS. DOCENTE	36,197.28
97		109	109	ACAD DE CARRERA T "B"	CS. ECONOMICO ADMVAS. DOCENTE	45,865.28
98		59	59	M 1/2 T "A"	CS. ECONOMICO ADMVAS. DOCENTE	14,430.26
99		62	62	ACAD ASOC "A" T C	CS. ECONOMICO ADMVAS. DOCENTE	28,871.32
100		64	64	ACAD ASOC "B" T C	CS. ECONOMICO ADMVAS. DOCENTE	32,609.58
101		60	60	MHC "A"	CS. ECONOMICO ADMVAS. DOCENTE	13,423.90
102		60	60	MHC "A"	CS. ECONOMICO ADMVAS. DOCENTE	13,423.90
103		60	60	MHC "A"	CS. ECONOMICO ADMVAS. DOCENTE	13,221.22
104		60	60	MHC "A"	CS. ECONOMICO ADMVAS. DOCENTE	13,423.90
105		59	59	M 1/2 T "A"	CS. ECONOMICO ADMVAS. DOCENTE	14,217.72

106		64	64	ACAD ASOC "B" T C	CS. ECONOMICO ADMVAS. DOCENTE	38,930.98
107		60	60	MHC "A"	CS. ECONOMICO ADMVAS. DOCENTE	13,220.54
108		2	2	ACAD ASOC TC "C"	CS. ECONOMICO ADMVAS. DOCENTE	35,167.12
109		94	94	TEC ACAD 1/2 T "A"	CS. ECONOMICO ADMVAS. DOCENTE	7,100.60
110		62	62	ACAD ASOC "A" T C	CS. ECONOMICO ADMVAS. DOCENTE	27,141.46
111		109	109	ACAD DE CARRERA T "B"	CS. ECONOMICO ADMVAS. DOCENTE	45,987.88
112		60	60	MHC "A"	CS. ECONOMICO ADMVAS. DOCENTE	12,407.78
113		60	60	MHC "A"	CS. ECONOMICO ADMVAS. DOCENTE	12,204.42
114		60	60	MHC "A"	CS. ECONOMICO ADMVAS. DOCENTE	12,204.42
115		62	62	ACAD ASOC "A" T C	CS. ECONOMICO ADMVAS. DOCENTE	26,321.70
116		62	62	ACAD ASOC "A" T C	CS. ECONOMICO ADMVAS. DOCENTE	26,273.90
117		1	1	ACAD ASOC TC "B"	CS. ECONOMICO ADMVAS. DOCENTE	27,116.16
118		60	60	MHC "A"	CS. ECONOMICO ADMVAS. DOCENTE	7,730.52
119		62	62	ACAD ASOC "A" T C	CS. ECONOMICO ADMVAS. DOCENTE	23,604.24
120		60	60	MHC "A"	CS. ECONOMICO ADMVAS. DOCENTE	8,650.78
121		109	109	ACAD DE CARRERA T "B"	CS. ECONOMICO ADMVAS. DOCENTE	39,860.34
122		59	59	M 1/2 T "A"	CS. ECONOMICO ADMVAS. DOCENTE	11,802.18
123		109	109	ACAD DE CARRERA T "B"	CS. ECONOMICO ADMVAS. DOCENTE	39,861.10
124		60	60	MHC "A"	CS. ECONOMICO ADMVAS. DOCENTE	10,747.02
125		59	59	M 1/2 T "A"	CS. ECONOMICO ADMVAS. DOCENTE	11,606.76
126		62	62	ACAD ASOC "A" T C	CS. ECONOMICO ADMVAS. DOCENTE	23,171.38
127		60	60	MHC "A"	CS. ECONOMICO ADMVAS. DOCENTE	10,747.02
128		109	109	ACAD DE CARRERA T "B"	CS. ECONOMICO ADMVAS. DOCENTE	38,534.98
129		2	2	ACAD ASOC TC "C"	CS. ECONOMICO ADMVAS. DOCENTE	28,607.68
130		60	60	MHC "A"	CS. ECONOMICO ADMVAS. DOCENTE	9,757.34
131		62	62	ACAD ASOC "A" T C	CS. ECONOMICO ADMVAS. DOCENTE	22,839.46
132		62	62	ACAD ASOC "A" T C	CS. ECONOMICO ADMVAS. DOCENTE	22,880.70
133		60	60	MHC "A"	CS. ECONOMICO ADMVAS. DOCENTE	8,977.78
134		60	60	MHC "A"	CS. ECONOMICO ADMVAS. DOCENTE	9,960.70
135		60	60	MHC "A"	CS. ECONOMICO ADMVAS. DOCENTE	4,072.52
136		63	63	ACAD ASOC "C" T C	CS. ECONOMICO ADMVAS. DOCENTE	26,922.14
137		62	62	ACAD ASOC "A" T C	CS. ECONOMICO ADMVAS. DOCENTE	21,550.52
138		60	60	MHC "A"	CS. ECONOMICO ADMVAS. DOCENTE	2,583.92
139		62	62	ACAD ASOC "A" T C	CS. ECONOMICO ADMVAS. DOCENTE	20,876.86
140		62	62	ACAD ASOC "A" T C	CS. ECONOMICO ADMVAS. DOCENTE	20,553.08
141		59	59	M 1/2 T "A"	CS. ECONOMICO ADMVAS. DOCENTE	10,258.16
142		62	62	ACAD ASOC "A" T C	CS. ECONOMICO ADMVAS. DOCENTE	16,779.48
143		109	109	ACAD DE CARRERA T "B"	CS. ECONOMICO ADMVAS. DOCENTE	34,570.04
144		92	92	TEC ACAD ASOC "A"	CS. ECONOMICO ADMVAS. DOCENTE	10,568.24

145		1	1	ACAD ASOC TC "B"	CS. ECONOMICO ADMVAS. DOCENTE	22,983.96
146		62	62	ACAD ASOC "A" T C	CS. ECONOMICO ADMVAS. DOCENTE	19,736.88
147		62	62	ACAD ASOC "A" T C	CS. ECONOMICO ADMVAS. DOCENTE	21,511.80
148		62	62	ACAD ASOC "A" T C	CS. ECONOMICO ADMVAS. DOCENTE	16,779.36
149		59	59	M 1/2 T "A"	CS. ECONOMICO ADMVAS. DOCENTE	9,777.56
150		62	62	ACAD ASOC "A" T C	CS. ECONOMICO ADMVAS. DOCENTE	19,520.42
151		109	109	ACAD DE CARRERA T "B"	CS. ECONOMICO ADMVAS. DOCENTE	32,840.28
152		60	60	MHC "A"	CS. ECONOMICO ADMVAS. DOCENTE	4,757.52
153		60	60	MHC "A"	CS. ECONOMICO ADMVAS. DOCENTE	9,032.02
154		62	62	ACAD ASOC "A" T C	CS. ECONOMICO ADMVAS. DOCENTE	19,222.94
155		62	62	ACAD ASOC "A" T C	CS. ECONOMICO ADMVAS. DOCENTE	18,557.70
156		109	109	ACAD DE CARRERA T "B"	CS. ECONOMICO ADMVAS. DOCENTE	28,027.02
157		109	109	ACAD DE CARRERA T "B"	CS. ECONOMICO ADMVAS. DOCENTE	30,533.92
158		62	62	ACAD ASOC "A" T C	CS. ECONOMICO ADMVAS. DOCENTE	18,225.16
159		109	109	ACAD DE CARRERA T "B"	CS. ECONOMICO ADMVAS. DOCENTE	28,027.02
160		77	77	PROGRAMADOR "A"	DERECHO Y CIENCIAS POLITICAS	17,493.56
161		115	115	BIBLIOTECARIO "B"	DERECHO Y CIENCIAS POLITICAS	15,836.56
162		74	74	PROFESIONISTA "C"	DERECHO Y CIENCIAS POLITICAS	22,929.96
163		110	110	TEC DE MANT "B"	DERECHO Y CIENCIAS POLITICAS	15,629.66
164		105	105	TELEFONISTA "B"	DERECHO Y CIENCIAS POLITICAS	15,836.68
165		67	67	OF DE MANT "B"	DERECHO Y CIENCIAS POLITICAS	16,962.80
166		101	101	VIGILANTE "B"	DERECHO Y CIENCIAS POLITICAS	14,594.10
167		110	110	TEC DE MANT "B"	DERECHO Y CIENCIAS POLITICAS	14,386.98
168		116	116	PUBLICISTA "A"	DERECHO Y CIENCIAS POLITICAS	14,179.88
169		12	12	AUX DE SERV "B"	DERECHO Y CIENCIAS POLITICAS	13,972.76
170		121	121	OF DE LABORATORIO "B"	DERECHO Y CIENCIAS POLITICAS	16,138.78
171		100	100	VIGILANTE "A"	DERECHO Y CIENCIAS POLITICAS	13,765.66
172		11	11	AUX DE SERV "A"	DERECHO Y CIENCIAS POLITICAS	0.00
173		74	74	PROFESIONISTA "C"	DERECHO Y CIENCIAS POLITICAS	14,859.68
174		11	11	AUX DE SERV "A"	DERECHO Y CIENCIAS POLITICAS	10,581.30
175		11	11	AUX DE SERV "A"	DERECHO Y CIENCIAS POLITICAS	10,154.14
176		11	11	AUX DE SERV "A"	DERECHO Y CIENCIAS POLITICAS	10,154.14
177		72	72	PROFESIONISTA "A"	DERECHO Y CIENCIAS POLITICAS	11,413.82
178		11	11	AUX DE SERV "A"	DERECHO Y CIENCIAS POLITICAS	10,154.14
179		23	23	BIBLIOTECARIO "A"	DERECHO Y CIENCIAS POLITICAS	10,154.14
180		80	80	SECRETARIA "A"	DERECHO Y CIENCIAS POLITICAS	9,869.36
181		11	11	AUX DE SERV "A"	DERECHO Y CIENCIAS POLITICAS	10,011.76
182		23	23	BIBLIOTECARIO "A"	DERECHO Y CIENCIAS POLITICAS	9,869.36
183		82	82	SECRETARIA T D	DERECHO Y CIENCIAS POLITICAS	9,869.36

184		11	11	AUX DE SERV "A"	DERECHO Y CIENCIAS POLITICAS	9,869.36
185		11	11	AUX DE SERV "A"	DERECHO Y CIENCIAS POLITICAS	9,869.36
186		4	4	ANALISTA "A"	DERECHO Y CIENCIAS POLITICAS	10,149.52
187		11	11	AUX DE SERV "A"	DERECHO Y CIENCIAS POLITICAS	6,429.18
188		80	80	SECRETARIA "A"	DERECHO Y CIENCIAS POLITICAS	9,442.20
189		100	100	VIGILANTE "A"	DERECHO Y CIENCIAS POLITICAS	9,442.20
190		110	110	TEC DE MANT "B"	DERECHO Y CIENCIAS POLITICAS	9,235.08
191		11	11	AUX DE SERV "A"	DERECHO Y CIENCIAS POLITICAS	8,587.86
192		1	1	ACAD ASOC TC "B"	DERECHO Y CS. POLITICAS DOCENTE	18,835.36
193		62	62	ACAD ASOC "A" T C	DERECHO Y CS. POLITICAS DOCENTE	23,647.18
194		5	5	ANALISTA "B"	DERECHO POST-GRADO	17,986.96
195		100	100	VIGILANTE "A"	DERECHO POST-GRADO	15,422.54
196		12	12	AUX DE SERV "B"	DERECHO POST-GRADO	15,422.54
197		115	115	BIBLIOTECARIO "B"	DERECHO POST-GRADO	14,386.72
198		118	118	ACAD TITULAR "C" TC	DERECHO POST-GRADO	71,067.34
199		115	115	BIBLIOTECARIO "B"	DERECHO POST-GRADO	14,386.80
200		116	116	PUBLICICISTA "A"	DERECHO POST-GRADO	13,972.76
201		101	101	VIGILANTE "B"	DERECHO POST-GRADO	13,765.66
202		101	101	VIGILANTE "B"	DERECHO POST-GRADO	13,765.66
203		74	74	PROFESIONISTA "C"	DERECHO POST-GRADO	37,770.46
204		116	116	PUBLICICISTA "A"	DERECHO POST-GRADO	10,153.94
205		74	74	PROFESIONISTA "C"	DERECHO POST-GRADO	13,654.66
206		11	11	AUX DE SERV "A"	DERECHO POST-GRADO	9,869.36
207		34	34	DIRECTOR	CS. PARA EL DESARROLLO	37,078.20
208		101	101	VIGILANTE "B"	CIENCIAS DE LA SALUD	0.00
209		62	62	ACAD ASOC "A" T C	CIENCIAS DE LA SALUD DOCENTE	16,779.48
210		6	6	ARCHIVISTA "A"	FILOSOFIA Y LETRAS	10,437.62
211		100	100	VIGILANTE "A"	FILOSOFIA Y LETRAS	9,442.20
212		98	98	ACA DE CARRERA TITULAR "A"	ODONTOLOGIA	43,654.42
213		82	82	SECRETARIA T D	ODONTOLOGIA	13,765.66
214		11	11	AUX DE SERV "A"	ODONTOLOGIA	10,154.14
215		11	11	AUX DE SERV "A"	ODONTOLOGIA	10,154.14
216		11	11	AUX DE SERV "A"	ODONTOLOGIA	8,587.86
217		11	11	AUX DE SERV "A"	ODONTOLOGIA	8,599.52
218		11	11	AUX DE SERV "A"	ODONTOLOGIA	8,599.52
219		62	62	ACAD ASOC "A" T C	ODONTOLOGIA DOCENTE	16,779.48
220		64	64	ACAD ASOC "B" T C	BIOLOGIA AGROPECUARIA	31,567.46
221		74	74	PROFESIONISTA "C"	S.T.E.I.E.S.E.T.	24,974.88
222		116	116	PUBLICICISTA "A"	S.T.E.I.E.S.E.T.	14,386.98

223		72	72	PROFESIONISTA "A"	S.T.E.I.E.S.E.T.	11,084.38
224		11	11	AUX DE SERV "A"	S.T.E.I.E.S.E.T.	8,587.86
225		57	57	LABORATORISTA "A"	CIISDER M.A.R.	13,351.22
226		68	68	OP DE TRANSP "A"	ADMINISTRATIVO CIISDER M.A.R.	9,726.98
227		118	118	ACAD TITULAR "C" TC	ADMINISTRATIVO COORDINACION DE ING. Y TECNOLOGIA	69,280.76
228		109	109	ACAD DE CARRERA T "B"	COORDINACION DE ING. Y TECNOLOGIA	54,349.56
229		109	109	ACAD DE CARRERA T "B"	COORDINACION DE ING. Y TECNOLOGIA	48,330.46
230		63	63	ACAD ASOC "C" T C	COORDINACION DE ING. Y TECNOLOGIA	32,968.58
231		93	93	TEC ACAD ASOC "B"	COORDINACION DE ING. Y TECNOLOGIA	12,613.72
232		80	80	SECRETARIA "A"	COORDINACION DE ING. Y TECNOLOGIA	8,599.52
233		26	26	COOR DE DIVISION	COORDINACION DE ING. Y TECNOLOGIA	20,223.56
234		109	109	ACAD DE CARRERA T "B"	CENTRO DE INVESTIGACIONES	40,610.96
235		62	62	ACAD ASOC "A" T C	CENTRO DE INVESTIGACIONES	22,548.32
236		64	64	ACAD ASOC "B" T C	RECTORIA ESPECIAL	26,624.24
237		83	83	SRIO DE UNIVERSIDAD	AUTORREALIZACIÓN	47,412.66
238		12	12	AUX DE SERV "B"	CAMPUS DISEÑO TEXTIL	10,723.70
239		11	11	AUX DE SERV "A"	CAMPUS DISEÑO TEXTIL	10,154.14
240		12	12	AUX DE SERV "B"	CAMPUS DISEÑO TEXTIL	9,726.98
241		72	72	PROFESIONISTA "A"	CAMPUS DISEÑO TEXTIL	8,341.32
242		11	11	AUX DE SERV "A"	CAMPUS DISEÑO TEXTIL	8,587.86
243		106	106	M. 1/2 T. "C".	CAMPUS DISEÑO TEXTIL	10,437.82
244		62	62	ACAD ASOC "A" T C	CAMPUS DISEÑO TEXTIL	16,779.50
245		74	74	PROFESIONISTA "C"	SISTEMAS	11,256.68
246		74	74	PROFESIONISTA "C"	SISTEMAS	11,256.68
247		74	74	PROFESIONISTA "C"	SISTEMAS	11,256.68
248		74	74	PROFESIONISTA "C"	SISTEMAS	11,256.68
249		74	74	PROFESIONISTA "C"	SISTEMAS	11,256.68
250		78	78	PROGRAMADOR "B"	SISTEMAS	17,909.42
251		93	93	TEC ACAD ASOC "B"	STUAT (STAFF)	15,765.20
252		72	72	PROFESIONISTA "A"	STUAT (STAFF)	11,413.78
253		101	101	VIGILANTE "B"	DIVERSOS	10,866.08
254		25	25	CONTADOR GRAL	SECRETARIA ADMVA. DIRECTIVO	20,254.86
255		11	11	AUX DE SERV "A"	CAMPUS TEACALCO	8,587.82
256		100	100	VIGILANTE "A"	CCU	10,011.76
257		4	4	ANALISTA "A"	CCU	10,149.52
258		100	100	VIGILANTE "A"	CCU	9,584.58
259		11	11	AUX DE SERV "A"	FUNDACION UAT	10,438.92
260		11	11	AUX DE SERV "A"	FUNDACION UAT	10,296.54
261		116	116	PUBLICISTA "A"	FUNDACION UAT	10,153.94

262		120	120	OF DE BIBLIOTECA "B"	FUNDACION UAT	10,259.82
263		74	74	PROFESIONISTA "C"	RADIO UNIVERSIDAD	14,670.86
264		74	74	PROFESIONISTA "C"	RADIO UNIVERSIDAD	14,269.18
265		74	74	PROFESIONISTA "C"	RADIO UNIVERSIDAD	14,670.86
266		60	60	MHC "A"	RADIO UNIVERSIDAD	9,499.74
267		60	60	MHC "A"	RADIO UNIVERSIDAD	9,133.70
268		63	63	ACAD ASOC "C" T C	CENTRO DE INVESTIGACION	28,555.14
269		62	62	ACAD ASOC "A" T C	CENTRO DE INVESTIGACION	20,278.36
270		62	62	ACAD ASOC "A" T C	CENTRO DE INVESTIGACION	17,392.50
271		62	62	ACAD ASOC "A" T C	CENTRO DE INVESTIGACION	17,392.50
272		59	59	M 1/2 T "A"	CENTRO DE INVESTIGACION	8,696.28
273		100	100	VIGILANTE "A"	RESIDENCIA UNIVERSITARIA	10,011.76
274		100	100	VIGILANTE "A"	RESIDENCIA UNIVERSITARIA	9,584.58
275		32	32	COORDINADOR	COORDINACION DE POSGRADOS	72,339.54
276		101	101	VIGILANTE "B"	COMUNICACION SOCIAL	13,765.66
277		26	1	M.H.C. "A"	CIENCIAS DE LA EDUCACION	7,642.44
278		26	1	M.H.C. "A"	CIENCIAS DE LA EDUCACION	7,642.44
279		26	1	M.H.C. "A"	CIENCIAS DE LA EDUCACION	7,642.20
280		26	1	M.H.C. "A"	CIENCIAS DE LA EDUCACION	6,079.52
281		26	1	M.H.C. "A"	CIENCIAS DE LA EDUCACION	7,642.44
282		26	1	M.H.C. "A"	CIENCIAS DE LA EDUCACION	7,642.44
283		26	3	ACAD ASOCIADO "A" TC	CIENCIAS DE LA EDUCACION	16,778.12
284		26	1	M.H.C. "A"	CIENCIAS DE LA EDUCACION	7,642.44
285		26	1	M.H.C. "A"	CIENCIAS DE LA EDUCACION	7,642.44
286		26	1	M.H.C. "A"	CIENCIAS DE LA EDUCACION	7,642.44
287		26	1	M.H.C. "A"	CIENCIAS DE LA EDUCACION	6,079.64
288		26	1	M.H.C. "A"	CIENCIAS DE LA EDUCACION	6,079.64
289		26	1	M.H.C. "A"	CIENCIAS DE LA EDUCACION	6,079.50
290		26	1	M.H.C. "A"	CIENCIAS DE LA EDUCACION	6,079.52
291		26	1	M.H.C. "A"	CIENCIAS DE LA EDUCACION	7,642.20
292		26	3	ACAD ASOCIADO "A" TC	CIENCIAS DE LA EDUCACION	16,777.96
293		29	1	M.H.C. "A"	CS. ECONOMICO ADMINISTRATIVAS	4,052.88
294		29	1	M.H.C. "A"	CS. ECONOMICO ADMINISTRATIVAS	7,642.20
295		29	1	M.H.C. "A"	CS. ECONOMICO ADMINISTRATIVAS	7,642.32
296		29	1	M.H.C. "A"	CS. ECONOMICO ADMINISTRATIVAS	6,079.50
297		29	1	M.H.C. "A"	CS. ECONOMICO ADMINISTRATIVAS	4,053.00
298		29	1	M.H.C. "A"	CS. ECONOMICO ADMINISTRATIVAS	7,642.32
299		29	1	M.H.C. "A"	CS. ECONOMICO ADMINISTRATIVAS	6,079.50
300		29	1	M.H.C. "A"	CS. ECONOMICO ADMINISTRATIVAS	7,642.32

301		29	1	M.H.C. "A"	CS. ECONOMICO ADMINISTRATIVAS	6,079.50
302		29	1	M.H.C. "A"	CS. ECONOMICO ADMINISTRATIVAS	7,642.32
303		31	1	M.H.C. "A"	DERECHO Y CIENCIAS POLITICAS	4,052.88
304		31	1	M.H.C. "A"	DERECHO Y CIENCIAS POLITICAS	7,642.44
305		31	1	M.H.C. "A"	DERECHO Y CIENCIAS POLITICAS	7,642.44
306		31	3	ACAD ASOCIADO "A" TC	DERECHO Y CIENCIAS POLITICAS	16,778.12
307		31	3	ACAD ASOCIADO "A" TC	DERECHO Y CIENCIAS POLITICAS	16,778.12
308		31	1	M.H.C. "A"	DERECHO Y CIENCIAS POLITICAS	4,052.88
309		31	1	M.H.C. "A"	DERECHO Y CIENCIAS POLITICAS	7,642.44
310		31	1	M.H.C. "A"	DERECHO Y CIENCIAS POLITICAS	6,079.50
311		31	1	M.H.C. "A"	DERECHO Y CIENCIAS POLITICAS	5,066.26
312		31	1	M.H.C. "A"	DERECHO Y CIENCIAS POLITICAS	7,642.32
313		31	1	M.H.C. "A"	DERECHO Y CIENCIAS POLITICAS	6,079.50
314		31	1	M.H.C. "A"	DERECHO Y CIENCIAS POLITICAS	7,642.44
315		31	1	M.H.C. "A"	DERECHO Y CIENCIAS POLITICAS	6,079.52
316		31	1	M.H.C. "A"	DERECHO Y CIENCIAS POLITICAS	4,053.00
317		31	1	M.H.C. "A"	DERECHO Y CIENCIAS POLITICAS	7,642.44
318		31	3	ACAD ASOCIADO "A" TC	DERECHO Y CIENCIAS POLITICAS	16,778.12
319		33	5	M1/2 T "A"	DERECHO POST-GRADO DOCENTE	8,388.90
320		33	5	M1/2 T "A"	DERECHO POST-GRADO DOCENTE	8,388.90
321		35	3	ACAD ASOCIADO "A" TC	CIENCIAS PARA EL DESARROLLO	16,778.10
322		35	1	M.H.C. "A"	CIENCIAS PARA EL DESARROLLO	4,052.88
323		35	5	M1/2 T "A"	CIENCIAS PARA EL DESARROLLO	8,388.90
324		35	1	M.H.C. "A"	CIENCIAS PARA EL DESARROLLO	7,642.44
325		35	9	TEC ACA ASOC "A" TC	CIENCIAS PARA EL DESARROLLO	8,925.90
326		35	3	ACAD ASOCIADO "A" TC	CIENCIAS PARA EL DESARROLLO	16,778.12
327		35	1	M.H.C. "A"	CIENCIAS PARA EL DESARROLLO	4,053.00
328		37	1	M.H.C. "A"	CIENCIAS DE LA SALUD DOCENTE	4,052.88
329		37	3	ACAD ASOCIADO "A" TC	CIENCIAS DE LA SALUD DOCENTE	16,778.10
330		37	1	M.H.C. "A"	CIENCIAS DE LA SALUD DOCENTE	6,079.52
331		37	1	M.H.C. "A"	CIENCIAS DE LA SALUD DOCENTE	7,642.44
332		37	1	M.H.C. "A"	CIENCIAS DE LA SALUD DOCENTE	7,642.44
333		37	1	M.H.C. "A"	CIENCIAS DE LA SALUD DOCENTE	7,642.44
334		37	1	M.H.C. "A"	CIENCIAS DE LA SALUD DOCENTE	4,053.00
335		37	5	M1/2 T "A"	CIENCIAS DE LA SALUD DOCENTE	8,388.90
336		37	1	M.H.C. "A"	CIENCIAS DE LA SALUD DOCENTE	7,642.32
337		37	1	M.H.C. "A"	CIENCIAS DE LA SALUD DOCENTE	7,642.32
338		37	1	M.H.C. "A"	CIENCIAS DE LA SALUD DOCENTE	4,470.30
339		37	1	M.H.C. "A"	CIENCIAS DE LA SALUD DOCENTE	3,039.90

340			37	1	M.H.C. "A"	CIENCIAS DE LA SALUD DOCENTE	7,642.32
341			37	1	M.H.C. "A"	CIENCIAS DE LA SALUD DOCENTE	7,642.20
342			37	1	M.H.C. "A"	CIENCIAS DE LA SALUD DOCENTE	6,914.40
343			37	1	M.H.C. "A"	CIENCIAS DE LA SALUD DOCENTE	5,066.26
344			37	1	M.H.C. "A"	CIENCIAS DE LA SALUD DOCENTE	7,642.32
345			37	1	M.H.C. "A"	CIENCIAS DE LA SALUD DOCENTE	4,053.00
346			37	1	M.H.C. "A"	CIENCIAS DE LA SALUD DOCENTE	7,642.32
347			37	1	M.H.C. "A"	CIENCIAS DE LA SALUD DOCENTE	6,079.52
348			37	1	M.H.C. "A"	CIENCIAS DE LA SALUD DOCENTE	6,496.94
349			37	1	M.H.C. "A"	CIENCIAS DE LA SALUD DOCENTE	6,079.52
350			40	1	M.H.C. "A"	FILOSOFIA Y LETRAS DOCENTE	7,642.44
351			40	3	ACAD ASOCIADO "A" TC	FILOSOFIA Y LETRAS DOCENTE	16,777.96
352			40	1	M.H.C. "A"	FILOSOFIA Y LETRAS DOCENTE	7,642.32
353			40	1	M.H.C. "A"	FILOSOFIA Y LETRAS DOCENTE	7,642.32
354			40	1	M.H.C. "A"	FILOSOFIA Y LETRAS DOCENTE	7,642.32
355			40	1	M.H.C. "A"	FILOSOFIA Y LETRAS DOCENTE	7,642.32
356			40	1	M.H.C. "A"	FILOSOFIA Y LETRAS DOCENTE	7,642.32
357			40	1	M.H.C. "A"	FILOSOFIA Y LETRAS DOCENTE	6,079.52
358			42	12	TEC ACAD TIT C	C. DE INVEST. EN GENETICA Y INGENIERIA Y TECNOLOGIA	14,908.50
359			46	1	M.H.C. "A"	ODONTOLOGIA DOCENTE	6,079.64
360			48	1	M.H.C. "A"	ODONTOLOGIA DOCENTE	3,039.82
361			48	1	M.H.C. "A"	ODONTOLOGIA DOCENTE	7,642.44
362			48	3	ACAD ASOCIADO "A" TC	ODONTOLOGIA DOCENTE	16,778.10
363			48	7	ACAD. CARR. ASOC. A M/T	ODONTOLOGIA DOCENTE	8,389.06
364			48	5	M1/2 T "A"	ODONTOLOGIA DOCENTE	8,389.06
365			48	1	M.H.C. "A"	ODONTOLOGIA DOCENTE	5,066.26
366			48	3	ACAD ASOCIADO "A" TC	ODONTOLOGIA DOCENTE	16,778.12
367			48	11	TEC. ACADEMICO ASOCIADO	ODONTOLOGIA DOCENTE	4,462.80
368			48	1	M.H.C. "A"	ODONTOLOGIA DOCENTE	7,642.44
369			48	9	TEC ACA ASOC "A" TC	ODONTOLOGIA DOCENTE	8,925.70
370			48	5	M1/2 T "A"	ODONTOLOGIA DOCENTE	8,389.06
371			48	1	M.H.C. "A"	ODONTOLOGIA DOCENTE	7,642.44
372			48	5	M1/2 T "A"	ODONTOLOGIA DOCENTE	8,389.06
373			48	1	M.H.C. "A"	ODONTOLOGIA DOCENTE	6,914.38
374			48	5	M1/2 T "A"	ODONTOLOGIA DOCENTE	8,389.06
375			48	11	TEC. ACADEMICO ASOCIADO	ODONTOLOGIA DOCENTE	4,462.80
376			48	5	M1/2 T "A"	ODONTOLOGIA DOCENTE	8,389.06
377			48	1	M.H.C. "A"	ODONTOLOGIA DOCENTE	6,079.52
378			48	3	ACAD ASOCIADO "A" TC	ODONTOLOGIA DOCENTE	16,777.96

379		48	1	M.H.C. "A"	ODONTOLOGIA DOCENTE	7,642.32
380		48	3	ACAD ASOCIADO "A" TC	ODONTOLOGIA DOCENTE	16,777.96
381		48	9	TEC ACA ASOC "A" TC	ODONTOLOGIA DOCENTE	8,925.82
382		50	1	M.H.C. "A"	TRABAJO SOCIAL DOCENTE	7,642.44
383		50	1	M.H.C. "A"	TRABAJO SOCIAL DOCENTE	7,642.44
384		50	1	M.H.C. "A"	TRABAJO SOCIAL DOCENTE	7,642.44
385		50	1	M.H.C. "A"	TRABAJO SOCIAL DOCENTE	7,642.44
386		50	1	M.H.C. "A"	TRABAJO SOCIAL DOCENTE	7,642.44
387		50	1	M.H.C. "A"	TRABAJO SOCIAL DOCENTE	7,642.44
388		50	1	M.H.C. "A"	TRABAJO SOCIAL DOCENTE	7,642.44
389		50	1	M.H.C. "A"	TRABAJO SOCIAL DOCENTE	7,642.44
390		50	1	M.H.C. "A"	TRABAJO SOCIAL DOCENTE	2,026.44
391		50	1	M.H.C. "A"	TRABAJO SOCIAL DOCENTE	6,079.52
392		50	1	M.H.C. "A"	TRABAJO SOCIAL DOCENTE	7,642.32
393		50	1	M.H.C. "A"	TRABAJO SOCIAL DOCENTE	7,642.32
394		50	1	M.H.C. "A"	TRABAJO SOCIAL DOCENTE	7,642.32
395		50	1	M.H.C. "A"	TRABAJO SOCIAL DOCENTE	7,642.32
396		50	1	M.H.C. "A"	TRABAJO SOCIAL DOCENTE	7,642.20
397		50	1	M.H.C. "A"	TRABAJO SOCIAL DOCENTE	4,053.00
398		59	1	M.H.C. "A"	CENTRO DE INV. EN CIENCIAS	3,039.76
399		75	1	M.H.C. "A"	CAMPUS DISEÑO TEXTIL	7,642.20
400		75	1	M.H.C. "A"	CAMPUS DISEÑO TEXTIL	7,642.20
401		75	1	M.H.C. "A"	CAMPUS DISEÑO TEXTIL	7,642.44
402		75	1	M.H.C. "A"	CAMPUS DISEÑO TEXTIL	7,642.44
403		75	1	M.H.C. "A"	CAMPUS DISEÑO TEXTIL	7,642.44
404		75	1	M.H.C. "A"	CAMPUS DISEÑO TEXTIL	6,914.40
405		75	1	M.H.C. "A"	CAMPUS DISEÑO TEXTIL	3,635.42
406		75	1	M.H.C. "A"	CAMPUS DISEÑO TEXTIL	6,914.40
407		75	1	M.H.C. "A"	CAMPUS DISEÑO TEXTIL	7,642.44
408		75	1	M.H.C. "A"	CAMPUS DISEÑO TEXTIL	6,496.80
409		75	1	M.H.C. "A"	CAMPUS DISEÑO TEXTIL	7,642.32
410		75	1	M.H.C. "A"	CAMPUS DISEÑO TEXTIL	2,443.94
411		75	1	M.H.C. "A"	CAMPUS DISEÑO TEXTIL	7,642.32
412		75	1	M.H.C. "A"	CAMPUS DISEÑO TEXTIL	7,642.32
413		75	1	M.H.C. "A"	CAMPUS DISEÑO TEXTIL	7,642.32
414		75	1	M.H.C. "A"	CAMPUS DISEÑO TEXTIL	7,642.32
415		75	1	M.H.C. "A"	CAMPUS DISEÑO TEXTIL	3,039.76
416		75	1	M.H.C. "A"	CAMPUS DISEÑO TEXTIL	4,053.00
417		75	1	M.H.C. "A"	CAMPUS DISEÑO TEXTIL	2,026.50

418		75	1	M.H.C. "A"	CAMPUS DISEÑO TEXTIL	7,642.32
419		75	1	M.H.C. "A"	CAMPUS DISEÑO TEXTIL	5,066.26
420		76	1	M.H.C. "A"	CAMPUS CALPULALPAN	7,642.44
421		76	1	M.H.C. "A"	CAMPUS CALPULALPAN	7,642.44
422		76	1	M.H.C. "A"	CAMPUS CALPULALPAN	7,642.44
423		76	1	M.H.C. "A"	CAMPUS CALPULALPAN	7,642.44
424		76	1	M.H.C. "A"	CAMPUS CALPULALPAN	7,642.44
425		76	1	M.H.C. "A"	CAMPUS CALPULALPAN	7,642.32
426		76	1	M.H.C. "A"	CAMPUS CALPULALPAN	7,642.44
427		76	1	M.H.C. "A"	CAMPUS CALPULALPAN	7,642.44
428		76	1	M.H.C. "A"	CAMPUS CALPULALPAN	7,642.44
429		76	1	M.H.C. "A"	CAMPUS CALPULALPAN	7,642.44
430		76	1	M.H.C. "A"	CAMPUS CALPULALPAN	7,642.44
431		76	1	M.H.C. "A"	CAMPUS CALPULALPAN	7,642.44
432		76	1	M.H.C. "A"	CAMPUS CALPULALPAN	7,642.44
433		76	1	M.H.C. "A"	CAMPUS CALPULALPAN	7,642.44
434		76	1	M.H.C. "A"	CAMPUS CALPULALPAN	7,642.44
435		76	1	M.H.C. "A"	CAMPUS CALPULALPAN	7,642.44
436		76	5	M1/2 T "A"	CAMPUS CALPULALPAN	8,388.90
437		76	1	M.H.C. "A"	CAMPUS CALPULALPAN	7,642.44
438		76	1	M.H.C. "A"	CAMPUS CALPULALPAN	7,642.44
439		76	1	M.H.C. "A"	CAMPUS CALPULALPAN	7,642.44
440		76	1	M.H.C. "A"	CAMPUS CALPULALPAN	7,642.44
441		76	1	M.H.C. "A"	CAMPUS CALPULALPAN	16,778.12
442		76	1	M.H.C. "A"	CAMPUS CALPULALPAN	7,642.44
443		76	1	M.H.C. "A"	CAMPUS CALPULALPAN	7,642.44
444		76	1	M.H.C. "A"	CAMPUS CALPULALPAN	7,642.44
445		76	1	M.H.C. "A"	CAMPUS CALPULALPAN	7,642.44
446		76	1	M.H.C. "A"	CAMPUS CALPULALPAN	7,642.44
447		76	1	M.H.C. "A"	CAMPUS CALPULALPAN	7,642.44
448		76	1	M.H.C. "A"	CAMPUS CALPULALPAN	7,642.44
449		76	1	M.H.C. "A"	CAMPUS CALPULALPAN	7,642.44
450		76	1	M.H.C. "A"	CAMPUS CALPULALPAN	7,642.20
451		76	1	M.H.C. "A"	CAMPUS CALPULALPAN	7,642.20
452		76	1	M.H.C. "A"	CAMPUS CALPULALPAN	7,642.20
453		77	1	M.H.C. "A"	CAMPUS CALP. (DER. Y CS. POLI.)	7,642.44
454		77	1	M.H.C. "A"	CAMPUS CALP. (DER. Y CS. POLI.)	6,079.64
455		77	1	M.H.C. "A"	CAMPUS CALP. (DER. Y CS. POLI.)	7,642.44
456		77	1	M.H.C. "A"	CAMPUS CALP. (DER. Y CS. POLI.)	7,642.44

457		77	1	M.H.C. "A"	CAMPUS CALP. (DER. Y CS. POLI.)	7,642.44
458		77	1	M.H.C. "A"	CAMPUS CALP. (DER. Y CS. POLI.)	7,642.44
459		77	1	M.H.C. "A"	CAMPUS CALP. (DER. Y CS. POLI.)	7,642.44
460		77	1	M.H.C. "A"	CAMPUS CALP. (DER. Y CS. POLI.)	7,642.44
461		77	1	M.H.C. "A"	CAMPUS CALP. (DER. Y CS. POLI.)	7,642.44
462		77	1	M.H.C. "A"	CAMPUS CALP. (DER. Y CS. POLI.)	7,642.44
463		77	1	M.H.C. "A"	CAMPUS CALP. (DER. Y CS. POLI.)	7,642.20
464		77	1	M.H.C. "A"	CAMPUS CALP. (DER. Y CS. POLI.)	7,642.44
465		77	1	M.H.C. "A"	CAMPUS CALP. (DER. Y CS. POLI.)	7,642.44
466		77	1	M.H.C. "A"	CAMPUS CALP. (DER. Y CS. POLI.)	7,642.44
467		77	1	M.H.C. "A"	CAMPUS CALP. (DER. Y CS. POLI.)	7,642.44
468		78	1	M.H.C. "A"	CAMPUS CALPULALPAN (ING.)	7,642.44
469		78	1	M.H.C. "A"	CAMPUS CALPULALPAN (ING.)	7,642.44
470		78	1	M.H.C. "A"	CAMPUS CALPULALPAN (ING.)	7,642.44
471		78	1	M.H.C. "A"	CAMPUS CALPULALPAN (ING.)	6,079.64
472		79	1	M.H.C. "A"	PSICOLOGIA CALPULALPAN	7,642.44
473		79	1	M.H.C. "A"	PSICOLOGIA CALPULALPAN	7,642.44
474		79	1	M.H.C. "A"	PSICOLOGIA CALPULALPAN	7,642.44
475		79	1	M.H.C. "A"	PSICOLOGIA CALPULALPAN	7,642.44
476		79	1	M.H.C. "A"	PSICOLOGIA CALPULALPAN	7,642.44
477		79	1	M.H.C. "A"	PSICOLOGIA CALPULALPAN	7,642.44
478		79	1	M.H.C. "A"	PSICOLOGIA CALPULALPAN	7,642.44
479		79	1	M.H.C. "A"	PSICOLOGIA CALPULALPAN	7,642.44
480		79	1	M.H.C. "A"	PSICOLOGIA CALPULALPAN	7,642.44
481		79	1	M.H.C. "A"	PSICOLOGIA CALPULALPAN	7,642.20
482		79	1	M.H.C. "A"	PSICOLOGIA CALPULALPAN	7,642.44
483		79	1	M.H.C. "A"	PSICOLOGIA CALPULALPAN	7,642.44
484		79	1	M.H.C. "A"	PSICOLOGIA CALPULALPAN	7,642.44
485		79	1	M.H.C. "A"	PSICOLOGIA CALPULALPAN	7,642.44
486		79	1	M.H.C. "A"	PSICOLOGIA CALPULALPAN	7,642.20
487		82	1	M.H.C. "A"	AGROBIOLOGIA	7,642.32
488		82	1	M.H.C. "A"	AGROBIOLOGIA	7,642.32
489		82	4	TEC ACAD ASOC "C"	AGROBIOLOGIA	8,388.98
490		83	1	M.H.C. "A"	CAMPUS CALPU. (LENGUAS)	7,642.44
491		83	1	M.H.C. "A"	CAMPUS CALPU. (LENGUAS)	7,642.44
492		83	1	M.H.C. "A"	CAMPUS CALPU. (LENGUAS)	7,642.44
493		83	1	M.H.C. "A"	CAMPUS CALPU. (LENGUAS)	7,642.44
494		83	1	M.H.C. "A"	CAMPUS CALPU. (LENGUAS)	7,642.44
495		83	1	M.H.C. "A"	CAMPUS CALPU. (LENGUAS)	7,642.44

496		85	7	ACAD. CARR. ASOC. A M/T	CS. DE LA EDUCACION	8,389.06
497		85	1	M.H.C. "A"	CS. DE LA EDUCACION	7,642.44
498		85	1	M.H.C. "A"	CS. DE LA EDUCACION	7,642.44
499		85	1	M.H.C. "A"	CS. DE LA EDUCACION	7,642.44
500		85	1	M.H.C. "A"	CS. DE LA EDUCACION	5,066.40
501		85	1	M.H.C. "A"	CS. DE LA EDUCACION	7,642.44
502		85	1	M.H.C. "A"	CS. DE LA EDUCACION	7,642.44
503		85	1	M.H.C. "A"	CS. DE LA EDUCACION	7,642.44
504		85	1	M.H.C. "A"	CS. DE LA EDUCACION	7,642.32
505		85	3	ACAD ASOCIADO "A" TC	CS. DE LA EDUCACION	16,778.12
506		85	1	M.H.C. "A"	CS. DE LA EDUCACION	7,642.32
507		87	1	M.H.C. "A"	CAMPUS SAN PABLO DEL MONTE	7,642.32
508		87	1	M.H.C. "A"	CAMPUS SAN PABLO DEL MONTE	7,642.44
509		87	1	M.H.C. "A"	CAMPUS SAN PABLO DEL MONTE	7,642.32
510		87	1	M.H.C. "A"	CAMPUS SAN PABLO DEL MONTE	7,642.32
511		87	1	M.H.C. "A"	CAMPUS SAN PABLO DEL MONTE	7,642.44
512		87	1	M.H.C. "A"	CAMPUS SAN PABLO DEL MONTE	7,642.32
513		87	1	M.H.C. "A"	CAMPUS SAN PABLO DEL MONTE	7,642.32
514		87	1	M.H.C. "A"	CAMPUS SAN PABLO DEL MONTE	7,642.32
515		87	1	M.H.C. "A"	CAMPUS SAN PABLO DEL MONTE	7,642.32
516		87	1	M.H.C. "A"	CAMPUS SAN PABLO DEL MONTE	5,066.26
517		87	1	M.H.C. "A"	CAMPUS SAN PABLO DEL MONTE	7,642.32
518		87	1	M.H.C. "A"	CAMPUS SAN PABLO DEL MONTE	7,642.32
519		89	1	M.H.C. "A"	CRIMINOLOGIA SAN PABLO DEL MONTE	7,642.32
520		89	1	M.H.C. "A"	CRIMINOLOGIA SAN PABLO DEL MONTE	7,642.20
521		90	1	M.H.C. "A"	ADMINISTRACION SAN PABLO DEL	7,642.44
522		90	1	M.H.C. "A"	ADMINISTRACION SAN PABLO DEL	7,642.44
523		90	1	M.H.C. "A"	ADMINISTRACION SAN PABLO DEL	5,066.26
524		90	1	M.H.C. "A"	ADMINISTRACION SAN PABLO DEL	7,642.32
525		90	1	M.H.C. "A"	ADMINISTRACION SAN PABLO DEL	7,642.32
526		90	1	M.H.C. "A"	ADMINISTRACION SAN PABLO DEL	7,642.32
527		90	1	M.H.C. "A"	ADMINISTRACION SAN PABLO DEL	7,642.32
528		96	1	M.H.C. "A"	NUTRICION (CALPULALPAN)	7,642.44
529		96	3	ACAD ASOCIADO "A" TC	NUTRICION (CALPULALPAN)	16,778.12
530		96	7	ACAD. CARR. ASOC. A M/T	NUTRICION (CALPULALPAN)	8,389.06
531		96	1	M.H.C. "A"	NUTRICION (CALPULALPAN)	7,642.44
532		96	7	ACAD. CARR. ASOC. A M/T	NUTRICION (CALPULALPAN)	8,389.06
TOTAL						7,413,640.28

ELABORO

LIC. ELVIA HERNANDEZ ESCALONA
SECRETARIA ADMINISTRATIVA

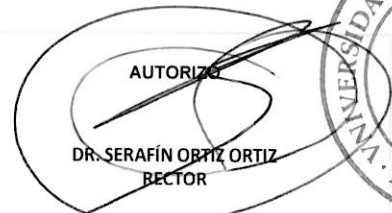
AUTORIZO

DR. SERAFÍN ORTIZ ORTIZ
RECTOR



RECTORÍA

DEPENDENCIA O ENTIDAD: 3 03 UNIVERSIDAD AUTÓNOMA DE TLAXCALA

PARTIDA:

DESCRIPCIÓN	UNIDAD DE MEDIDA	CANTIDAD	PRECIO UNITARIO	IMPORTE	JUSTIFICACIÓN
SUELDOS AL PERSONAL				121,427,474.00	Las diferencias reflejadas demuestran la falta de recursos para poder dar cumplimiento a las metas establecidas por parte de la UATx, por ello desde la perspectiva de los Derechos Humanos, es imprescindible que la política educativa sea concebida desde su dimensión colectiva, en el entendido de que, si a la colectividad le va bien, también a los individuos les va bien. La Universidad Autónoma de Tlaxcala (UATx), como Máxima Casa de Estudios, procura ser catalizador de cambios importantes en su zona natural de influencia y construye los cimientos que consideran las competencias (habilidades, actitudes y aptitudes), así como de las capacidades de sus actores para potenciar el desarrollo humano y sustentable. Este desarrollo de competencias genéricas y profesionales se reflejan ampliamente en el Modelo Educativo Humanista Integrador Basado en Capacidades (MHIC); nuestra universidad sustenta su trabajo académico en un modelo educativo cuya proyección de lo deseable, surge como respuesta ante el análisis histórico del pasado, esto permite valorar el presente y estructura una visión de futuro vinculada a la situación social que se vive en el contexto internacional, nacional y regional, posibilitando así una formación universitaria pertinente y relevante. Las finalidades educativas del MHIC, se centran en procurar una formación humanista e
MATERIALES, ÚTILES Y EQUIPOS MENORES DE OFICINA			73,724.00	884,688.00	
MATERIALES, ÚTILES Y EQUIPOS MENORES DE TECNOLOGÍA DE LA INFORMACIÓN Y COMUNICACIONES			34,256.00	411,069.00	
MATERIAL IMPRESO E INFORMACIÓN DIGITAL			22,790.00	273,484.00	
MATERIAL DE LIMPIEZA			46,196.00	554,354.00	
PRODUCTOS ALIMENTICIOS PARA PERSONAS			35,583.00	427,000.00	
UTENSILIOS PARA EL SERVICIO DE ALIMENTACIÓN			388.00	4,659.00	
PRODUCTOS ALIMENTICIOS, AGROPECUARIOS Y FORESTALES ADQUIRIDOS COMO MATERIA PRIMA			6,226.00	74,711.00	
PRODUCTOS MINERALES NO METÁLICOS			848.00	10,177.00	
VIDRIO Y PRODUCTOS DE VIDRIO			3,163.00	37,953.00	

MATERIAL ELECTRÓNICO	ELECTRICO	Y	18,512.00	222,144.00
MATERIALES COMPLEMENTARIOS			6,648.00	79,781.00
OTROS MATERIALES Y ARTÍCULOS DE CONSTRUCCIÓN Y REPARACION			15,665.00	187,974.00
PRODUCTOS QUÍMICOS BÁSICOS			5,138.00	61,657.00
MATERIALES, SUMINISTROS MEDICOS	ACCESORIOS	Y	5,627.00	67,524.00
MATERIALES, SUMINISTROS DE LABORATORIO	ACCESORIOS	Y	24,383.00	292,596.00
COMBUSTIBLES, ADITIVOS	LUBRICANTES	Y	40,014.00	480,166.00
VESTUARIO Y UNIFORMES			4,153.00	49,836.00
PRODUCTOS TEXTILES			790.00	9,479.00
REFACCIONES MENORES DE EQUIPO DE COMPUTO Y TECNOLOGIAS DE LA INFORMACION	ACCESORIOS		642.00	7,698.00
REFACCIONES MENORES DE EQUIPO DE TRANSPORTE	ACCESORIOS		2,947.00	35,363.00
ENERGIA ELÉCTRICA			260,542.00	3,126,509.00
GAS			807.00	9,678.00
AGUA			43,201.00	518,406.00
TELEFONIA TRADICIONAL			49,447.00	593,362.00

integradora, cuyo soporte práctico, se identifica en diversas propuestas de política educativa internacional y nacional, es el enfoque basado en competencias. Este modelo desde su creación apuesta a formar un universitario que comprenda los aspectos económicos, políticos y culturales de su sociedad, le otorguen las habilidades de desarrollo multifacético, acciones para insertarle como trabajador, profesionista y ciudadano, en una sociedad local como global.

En este sentido la universidad facilita a los universitarios experiencias educativas que generen una consciencia de su realidad multidimensional y de los bienes que les permitan integrar su concepción de vida desde una perspectiva ética. Para lograrlo, el enfoque de planeación institucional, definido en la implementación del MIIIC, ha puesto en marcha distintos procesos de carácter académico, administrativo y de gestión educativa, para lograr armonizar las actividades y acciones necesarias para avanzar de manera homogénea con cada uno de los componentes que integran dicho modelo.

La UATx considera que su parte vertebral es el estudiante, cuya formación para la vida y a lo largo de ésta es el eje rector de las tendencias actuales. El paradigma constructivista, en su vertiente orientada hacia el aprendizaje estratégico, dimensiona a la persona en el marco de la autorrealización, ya que el aprendizaje identifica los procesos metacognitivos que le llevan a autorregular los niveles de superación individual, mismos que a la larga permearán su desarrollo profesional, con experiencias y vivencias derivadas de un currículum flexible que promueva la creación de agentes curiosos, creativos y emprendedores.

SERVICIOS DE TELECOMUNICACIONES Y SATÉLITES	1,929.00	23,143.00
SERVICIOS DE ACCESO DE INTERNET, REDES Y PROCESAMIENTO DE INFORMACIÓN	25,903.00	310,839.00
ARRENDAMIENTO DE MOBILIARIO Y EQUIPO DE ADMINISTRACIÓN, EDUCACIONAL Y RECREATIVO	540.00	6,477.00
OTROS ARRENDAMIENTOS	3,605.00	43,260.00
SERVICIOS DE DISEÑO, ARQUITECTURA, INGENIERÍA Y ACTIVIDADES RELACIONADAS	339.00	4,073.00
SERVICIOS DE APOYO ADMINISTRATIVO, TRADUCCIÓN, FOTOCOPIADO E IMPRESIÓN	1,956.00	23,467.00
SERVICIOS FINANCIEROS, BANCARIOS Y COMERCIALES INTEGRALES	11,701.00	140,416.00
CONSERVACIÓN Y MANTENIMIENTO MENOR DE INMUEBLES	19,678.00	236,141.00
INSTALACIÓN, REPARACIÓN Y MANTENIMIENTO DE EQUIPO DE CÓMPUTO Y TECNOLOGÍAS DE LA INFORMACIÓN	6,214.00	74,562.00
INSTALACIÓN, REPARACIÓN Y MANTENIMIENTO DE EQUIPO E INSTRUMENTAL MÉDICO Y DE LABORATORIO	34,661.00	415,931.00
REPARACIÓN Y MANTENIMIENTO DE EQUIPO DE TRANSPORTE	9,445.00	113,337.00
SERVICIOS DE LIMPIEZA Y MANEJO DE DESECHOS	3,128.00	37,530.00
SERVICIOS DE JARDINERÍA Y FUMIGACIÓN	54,966.00	659,595.00
DIFUSIÓN POR RADIO, TELEVISIÓN Y OTROS MEDIOS DE MENSAJES SOBRE PROGRAM. Y ACTIVID. GUBERNAMENTALES	508.00	6,091.00
SERVICIOS DE CREATIVIDAD, PREPRODUCCIÓN Y PRODUCCIÓN DE PUBLICIDAD, EXCEPTO INTERNET	2,191.00	26,295.00

SERVICIO DE CREACIÓN Y DIFUSIÓN DE CONTENIDO EXCLUSIVAMENTE A TRAVÉS DE INTERNET	1,611.00	19,332.00		
OTROS SERVICIOS DE INFORMACIÓN	8,923.00	107,072.00		
PASAJES TERRESTRES	1,759.00	21,113.00		
VIÁTICOS EN EL PAÍS	8,185.00	98,216.00		
GASTOS DE CEREMONIAL	44,968.00	539,619.00		
CONGRESOS Y CONVENCIONES	53,376.00	640,531.00		
TOTAL PARTIDA	133,394,782.00			

ELABORO

 LIC. ELVIA HERNÁNDEZ ESCALONA
 SECRETARÍA ADMINISTRATIVA

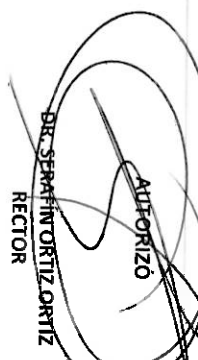
AUTORIZO

 DR. SERAFÍN ORTIZ ORTIZ
 RECTOR



RECTORÍA



SECRETARÍA DE FINANZAS

GOBIERNO DEL ESTADO DE TLAXCALA
ANTEPROYECTO DE PRESUPUESTO DE EGRESOS 2024
FUENTE DE FINANCIAMIENTO



TLAXCALA
UNA NUEVA HISTORIA

DEPENDENCIA O ENTIDAD:

3 03 UNIVERSIDAD AUTÓNOMA DE TLAXCALA

PROYECTO	DISPONIBILIDAD AL INICIO DEL EJERCICIO	INGRESOS				TOTAL
		RECURSOS FISCALES (11)	INGRESOS PROPIOS (14)	RECURSOS FEDERALES (15)	RECURSOS FEDERALES (25)	
DOCENCIA				96,044,243.00	/	96,044,243.00
INVESTIGACIÓN CIENTÍFICA				14,673,426.00		14,673,426.00
EXTENSIÓN UNIVERSITARIA Y DIFUSIÓN DE LA CULTURA				12,005,530.00		12,005,530.00
AUTORREALIZACIÓN				10,671,583.00		10,671,583.00

TOTAL FUENTE DE FINANCIAMIENTO	0.00	0.00	0.00	133,394,782.00	0.00	133,394,782.00
--------------------------------	------	------	------	----------------	------	----------------

EL ABOGADO

LIC. ELVIA HERNÁNDEZ ESCALONA
SECRETARÍA ADMINISTRATIVA

AUTORIZO

DR. SERAFÍN ORTIZ ORPÍZ
RECTOR



RECTORÍA

Los titulares de las dependencias y entidades o instituciones que reciban recursos estatales parciales o totales, serán directamente responsables de la formulación de sus proyectos.

3 03 UNIVERSIDAD AUTÓNOMA DE TLAXCALA

DEPENDENCIA O ENTIDAD:
PROYECTO:

Calendario

FTE	SUB-FUENTE	PARTIDA	DESCRIPCIÓN	PROPUESTA 2024	Ene	Feb	Mar	Abr	May	Jun	Jul	Ago	Sep	Oct	Nov	Dic
CAPÍTULO 1000																
15	1	1132	SUELDOS AL PERSONAL	41,708,513.00	3,317,695.00	3,317,695.00	3,317,695.00	3,317,695.00	3,317,695.00	3,752,139.00	3,526,228.00	3,526,228.00	3,526,228.00	3,526,228.00	3,526,228.00	3,526,227.00
15	1	1211	HONORARIOS ASIMILABLES A SALARIOS	24,778,857.00	1,971,108.00	1,971,108.00	1,971,108.00	1,971,108.00	2,229,219.00	2,095,001.00	2,095,001.00	2,095,001.00	2,095,001.00	2,095,001.00	2,095,001.00	2,095,000.00
15	1	1311	PRIMA VACACIONAL AL PERSONAL	20,867,112.00	1,644,040.00	1,644,040.00	1,644,040.00	1,644,040.00	1,747,376.00	1,747,376.00	1,747,376.00	1,747,376.00	1,747,376.00	1,747,376.00	1,747,376.00	1,747,374.00
15	1	1322	PRIMA VACACIONAL AL PERSONAL	1,892,692.00	150,559.00	150,559.00	150,559.00	150,559.00	170,274.00	160,022.00	160,022.00	160,022.00	160,022.00	160,022.00	160,022.00	160,020.00
15	1	1327	GRATIFICACIÓN DE FIN DE AÑO AL PERSONAL	5,316,205.00	422,897.00	422,897.00	422,897.00	422,897.00	478,274.00	449,478.00	449,478.00	449,478.00	449,478.00	449,478.00	449,478.00	449,475.00
15	1	1342	COMPENSACIONES AL PERSONAL	2,364,378.00	189,674.00	189,674.00	189,674.00	189,674.00	214,511.00	201,596.00	201,596.00	201,596.00	201,596.00	201,596.00	201,595.00	201,595.00
15	1	1411	APORTACIONES DE SEGURIDAD SOCIAL	6,375,515.00	507,163.00	507,163.00	507,163.00	507,163.00	573,575.00	539,041.00	539,041.00	539,041.00	539,041.00	539,041.00	539,042.00	539,042.00
15	1	1421	APORTACIONES A FONDOS DE VIVIENDA	3,163,208.00	251,629.00	251,629.00	251,629.00	251,629.00	294,579.00	267,445.00	267,445.00	267,445.00	267,445.00	267,445.00	267,443.00	267,443.00
15	1	1432	CUOTAS SEGURO DE RETIRO A PERSONAL	3,971,205.00	315,904.00	315,904.00	315,904.00	315,904.00	357,271.00	335,780.00	335,780.00	335,780.00	335,780.00	335,780.00	335,780.00	335,780.00
15	1	1442	CUOTAS SEGURO DE VIDA AL PERSONAL	3,007,139.00	239,214.00	239,214.00	239,214.00	239,214.00	254,249.00	254,249.00	254,249.00	254,249.00	254,249.00	254,249.00	254,249.00	254,251.00
15	1	1522	INDENIZACION Y LIQUIDACION AL PERSONAL	529,045.00	42,095.00	42,095.00	42,095.00	42,095.00	47,599.00	44,730.00	44,730.00	44,730.00	44,730.00	44,730.00	44,730.00	44,729.00
15	1	1541	AYUDA PARA PASAJES	1,778,608.00	141,486.00	141,486.00	141,486.00	141,486.00	160,013.00	150,379.00	150,379.00	150,379.00	150,379.00	150,379.00	150,379.00	150,377.00
15	1	1543	OTRAS PRESTACIONES	3,386,195.00	270,163.00	270,163.00	270,163.00	270,163.00	305,540.00	287,144.00	287,144.00	287,144.00	287,144.00	287,144.00	287,143.00	287,138.00
15	1	1582	CUOTAS DESPENSA AL PERSONAL	2,333,023.00	185,589.00	185,589.00	185,589.00	185,589.00	209,892.00	197,254.00	197,254.00	197,254.00	197,254.00	197,254.00	197,256.00	197,256.00
15	1	1598	BONO ANUAL AL PERSONAL	142,428.00	10,182.00	10,182.00	10,182.00	10,182.00	11,516.00	10,822.00	10,822.00	10,822.00	10,822.00	10,822.00	10,822.00	10,827.00
			TOTAL CAPÍTULO 1000	121,427,874.00	9,659,388.00	9,659,388.00	9,659,388.00	9,659,388.00	10,924,258.00	10,266,525.00	10,266,525.00	10,266,525.00	10,266,525.00	10,266,525.00	10,266,525.00	10,266,514.00
CAPÍTULO 2000																
15	1	2111	MATERIALES, ÚTILES Y EQUIPOS MENORES DE OFICINA	894,698.00	70,376.00	70,376.00	70,376.00	70,376.00	79,591.00	74,799.00	74,799.00	74,799.00	74,799.00	74,799.00	74,799.00	74,799.00
15	1	2141	MATERIALES, ÚTILES Y EQUIPOS MENORES DE TECNOLOGÍA DE LA INFORMACIÓN Y COMUNICACIONES	411,098.00	32,700.00	32,700.00	32,700.00	32,700.00	36,982.00	34,755.00	34,755.00	34,755.00	34,755.00	34,755.00	34,755.00	34,757.00
15	1	2151	MATERIAL IMPRESO E INFORMACIÓN DIGITAL	273,494.00	21,755.00	21,755.00	21,755.00	21,755.00	24,804.00	23,123.00	23,123.00	23,123.00	23,123.00	23,123.00	23,123.00	23,122.00
15	1	2161	MATERIAL DE LIMPIEZA	554,354.00	44,098.00	44,098.00	44,098.00	44,098.00	49,873.00	46,870.00	46,870.00	46,870.00	46,870.00	46,870.00	46,870.00	46,869.00
15	1	2211	PRODUCTOS ALIMENTICIOS PARA PERSONAS	427,000.00	33,967.00	33,967.00	33,967.00	33,967.00	38,415.00	36,102.00	36,102.00	36,102.00	36,102.00	36,102.00	36,102.00	36,105.00
15	1	2231	ÚTENSILIOS PARA EL SERVICIO DE ALIMENTACIÓN	4,659.00	371.00	371.00	371.00	371.00	419.00	394.00	394.00	394.00	394.00	394.00	394.00	392.00
15	1	2311	PRODUCTOS Y AGROPECUARIOS COMO MATERIA PRIMA	74,711.00	5,943.00	5,943.00	5,943.00	5,943.00	6,721.00	6,317.00	6,317.00	6,317.00	6,317.00	6,317.00	6,317.00	6,316.00
15	1	2411	PRODUCTOS MINERALES NO METÁLICOS	10,177.00	810.00	810.00	810.00	810.00	916.00	860.00	860.00	860.00	860.00	860.00	860.00	861.00
15	1	2461	VIDRIO Y PRODUCTOS DE VIDRIO	37,953.00	3,019.00	3,019.00	3,019.00	3,019.00	3,414.00	3,209.00	3,209.00	3,209.00	3,209.00	3,209.00	3,209.00	3,209.00
15	1	2481	MATERIAL ELECTRICO Y ELECTRONICO	222,144.00	17,671.00	17,671.00	17,671.00	17,671.00	19,985.00	18,782.00	18,782.00	18,782.00	18,782.00	18,782.00	18,783.00	18,783.00
15	1	2481	MATERIALES COMPLEMENTARIOS OTROS MATERIALES Y ARTICULOS DE CONSTRUCCION Y REPARACION	79,781.00	6,246.00	6,246.00	6,246.00	6,246.00	7,178.00	6,745.00	6,745.00	6,745.00	6,745.00	6,745.00	6,745.00	6,749.00
15	1	2491	PRODUCTOS QUIMICOS BASICOS	187,974.00	14,953.00	14,953.00	14,953.00	14,953.00	16,911.00	15,893.00	15,893.00	15,893.00	15,893.00	15,893.00	15,893.00	15,893.00
15	1	2511	MATERIALES, ACCESORIOS Y SUMINISTROS MEDICOS	61,697.00	4,905.00	4,905.00	4,905.00	4,905.00	5,547.00	5,213.00	5,213.00	5,213.00	5,213.00	5,213.00	5,213.00	5,212.00
15	1	2541	MATERIALES, ACCESORIOS Y SUMINISTROS DE LABORATORIO	67,524.00	5,371.00	5,371.00	5,371.00	5,371.00	6,075.00	5,709.00	5,709.00	5,709.00	5,709.00	5,709.00	5,709.00	5,711.00
15	1	2551	MATERIALES, ACCESORIOS Y SUMINISTROS COMBUSTIBLES, LUBRICANTES Y ADITIVOS	292,596.00	23,276.00	23,276.00	23,276.00	23,276.00	26,323.00	24,739.00	24,739.00	24,739.00	24,739.00	24,739.00	24,739.00	24,738.00
15	1	2611	VESTUARIO Y UNIFORMES	480,188.00	38,197.00	38,197.00	38,197.00	38,197.00	43,198.00	40,597.00	40,597.00	40,597.00	40,597.00	40,597.00	40,598.00	40,598.00
15	1	2711	PRODUCTOS TEXTILES	49,636.00	3,964.00	3,964.00	3,964.00	3,964.00	4,484.00	4,214.00	4,214.00	4,214.00	4,214.00	4,214.00	4,212.00	4,212.00
15	1	2741	REFACCIONES Y ACCESORIOS MENORES DE EQUIPO DE COMPUTO Y TECNOLOGIAS DE LA INFORMACION	9,479.00	754.00	754.00	754.00	754.00	853.00	801.00	801.00	801.00	801.00	801.00	804.00	804.00
15	1	2844	REFACCIONES Y ACCESORIOS MENORES DE EQUIPO DE TRANSPORTE	7,698.00	612.00	612.00	612.00	612.00	693.00	651.00	651.00	651.00	651.00	651.00	651.00	651.00
15	1	2861	EQUIPO DE TRANSPORTE	35,363.00	2,813.00	2,813.00	2,813.00	2,813.00	3,181.00	2,990.00	2,990.00	2,990.00	2,990.00	2,990.00	2,990.00	2,990.00
			TOTAL CAPÍTULO 2000	4,172,313.00	331,901.00	331,901.00	331,901.00	331,901.00	375,363.00	352,763.00	352,763.00	352,763.00	352,763.00	352,763.00	352,763.00	352,768.00
CAPÍTULO 3000																
15	1	3111	ENERGÍA ELÉCTRICA	3,126,509.00	246,709.00	246,709.00	246,709.00	246,709.00	284,277.00	264,342.00	264,342.00	264,342.00	264,342.00	264,342.00	264,342.00	264,344.00
15	1	3121	GAS	9,678.00	770.00	770.00	770.00	770.00	871.00	818.00	818.00	818.00	818.00	818.00	818.00	819.00
15	1	3131	AGUA	518,406.00	41,238.00	41,238.00	41,238.00	41,238.00	46,639.00	43,831.00	43,831.00	43,831.00	43,831.00	43,831.00	43,831.00	43,829.00
15	1	3141	TELÉFONIA TRADICIONAL	593,362.00	47,201.00	47,201.00	47,201.00	47,201.00	53,382.00	50,168.00	50,168.00	50,168.00	50,168.00	50,168.00	50,168.00	50,169.00
15	1	3161	SERVICIOS DE TELECOMUNICACIONES Y SALUTES	23,143.00	1,841.00	1,841.00	1,841.00	1,841.00	2,082.00	1,957.00	1,957.00	1,957.00	1,957.00	1,957.00	1,957.00	1,955.00

3 03 UNIVERSIDAD AUTÓNOMA DE TLAXCALA

DEPENDENCIA O ENTIDAD:
PROYECTO:

Calendario

FTE.	SUB-FUENTE	PARTIDA	DESCRIPCIÓN	PROPUESTA 2024	Ene	Feb	Mar	Abr	May	Jun	Jul	Ago	Sep	Oct	Nov	Dic
15	1	3171	SERVICIOS DE ACCESO DE INTERNET, REDES Y PROCESAMIENTO DE INFORMACION	310,839.00	24,727.00	24,727.00	24,727.00	24,727.00	27,985.00	26,281.00	26,281.00	26,281.00	26,281.00	26,281.00	26,281.00	26,280.00
15	1	3231	ARRENDAMIENTO DE MOBILIARIO Y EQUIPO DE ADMINISTRACIÓN, EDUCACIONAL Y RECREATIVO	6,477.00	515.00	515.00	515.00	515.00	583.00	548.00	548.00	548.00	548.00	548.00	548.00	546.00
15	1	3291	OTROS ARRENDAMIENTOS	43,260.00	3,441.00	3,441.00	3,441.00	3,441.00	3,892.00	3,658.00	3,658.00	3,658.00	3,658.00	3,658.00	3,658.00	3,656.00
15	1	3321	SERVICIOS DE DISEÑO, ARQUITECTURA, INGENIERIA Y ACTIVIDADES RELACIONADAS	4,073.00	324.00	324.00	324.00	324.00	386.00	344.00	344.00	344.00	344.00	344.00	344.00	347.00
15	1	3381	SERVICIOS DE APOYO ADMINISTRATIVO, TRADUCCIÓN, FOTOCOPIADO E IMPRESION	23,467.00	1,867.00	1,867.00	1,867.00	1,867.00	2,111.00	1,984.00	1,984.00	1,984.00	1,984.00	1,984.00	1,984.00	1,984.00
15	1	3491	SERVICIOS FINANCIEROS, BANCARIOS Y COMERCIALES INTEGRALES	146,416.00	11,170.00	11,170.00	11,170.00	11,170.00	12,633.00	11,872.00	11,872.00	11,872.00	11,872.00	11,872.00	11,872.00	11,871.00
15	1	3511	CONSERVACIÓN Y MANTENIMIENTO MENOR DE INMUEBLES	236,141.00	18,785.00	18,785.00	18,785.00	18,785.00	21,244.00	19,965.00	19,965.00	19,965.00	19,965.00	19,965.00	19,965.00	19,967.00
15	1	3531	INSTALACIÓN, REPARACIÓN Y MANTENIMIENTO DE EQUIPO DE COMPUTO Y TECNOLOGÍAS DE LA INFORMACION	74,562.00	5,931.00	5,931.00	5,931.00	5,931.00	6,708.00	6,304.00	6,304.00	6,304.00	6,304.00	6,304.00	6,304.00	6,306.00
15	1	3541	INSTALACIÓN, REPARACIÓN Y MANTENIMIENTO DE EQUIPO E INSTRUMENTAL MEDICO Y DE LABORATORIO	415,931.00	33,087.00	33,087.00	33,087.00	33,087.00	37,419.00	35,166.00	35,166.00	35,166.00	35,166.00	35,166.00	35,166.00	35,168.00
15	1	3551	REPARACIÓN Y MANTENIMIENTO DE EQUIPO DE TRANSPORTE	113,337.00	9,016.00	9,016.00	9,016.00	9,016.00	10,196.00	9,582.00	9,582.00	9,582.00	9,582.00	9,582.00	9,582.00	9,585.00
15	1	3581	SERVICIOS DE LIMPIEZA Y MANEJO DE DESECHOS	37,530.00	2,985.00	2,985.00	2,985.00	2,985.00	3,376.00	3,173.00	3,173.00	3,173.00	3,173.00	3,173.00	3,173.00	3,176.00
15	1	3591	SERVICIOS DE JARDINERIA Y FUMIGACIÓN DIFUSIÓN POR RADIO, TELEVISIÓN Y OTROS MEDIOS DE MENSAJES SOBRE PROGRAM. Y ACTIVID. GOBERNAMENTALES	659,886.00	52,470.00	52,470.00	52,470.00	52,470.00	59,341.00	55,768.00	55,768.00	55,768.00	55,768.00	55,768.00	55,768.00	55,766.00
15	1	3611	SERVICIOS DE CREATIVIDAD, PREPRODUCCIÓN Y PRODUCCIÓN DE PUBLICIDAD, EXCEPTO INTERNET	6,091.00	485.00	485.00	485.00	485.00	548.00	515.00	515.00	515.00	515.00	515.00	515.00	513.00
15	1	3631	SERVICIO DE CREACIÓN Y DIFUSIÓN DE CONTENIDO EXCLUSIVAMENTE A TRAVÉS DE INTERNET	26,295.00	2,082.00	2,082.00	2,082.00	2,082.00	2,366.00	2,223.00	2,223.00	2,223.00	2,223.00	2,223.00	2,223.00	2,223.00
15	1	3661	OTROS SERVICIOS DE INFORMACION	19,332.00	1,538.00	1,538.00	1,538.00	1,538.00	1,739.00	1,634.00	1,634.00	1,634.00	1,634.00	1,634.00	1,634.00	1,637.00
15	1	3691	PASAJES TERRESTRES	107,072.00	8,517.00	8,517.00	8,517.00	8,517.00	9,633.00	9,053.00	9,053.00	9,053.00	9,053.00	9,053.00	9,053.00	9,053.00
15	1	3721	VIÁTICOS EN EL PAIS	21,113.00	1,680.00	1,680.00	1,680.00	1,680.00	1,899.00	1,785.00	1,785.00	1,785.00	1,785.00	1,785.00	1,784.00	1,784.00
15	1	3751	GASTOS DE CEREMONIAL	98,216.00	7,813.00	7,813.00	7,813.00	7,813.00	8,636.00	8,304.00	8,304.00	8,304.00	8,304.00	8,304.00	8,304.00	8,304.00
15	1	3811	CONGRESOS Y CONVENCIONES	539,619.00	42,926.00	42,926.00	42,926.00	42,926.00	48,547.00	45,624.00	45,624.00	45,624.00	45,624.00	45,624.00	45,624.00	45,624.00
15	1	3831	TOTAL CAPITULO 9000	640,551.00	50,953.00	50,953.00	50,953.00	50,953.00	57,928.00	54,156.00	54,156.00	54,156.00	54,156.00	54,156.00	54,156.00	54,157.00
				7,794,995.00	620,081.00	620,081.00	620,081.00	620,081.00	701,279.00	659,055.00	659,055.00	659,055.00	659,055.00	659,055.00	659,055.00	659,062.00
			TOTAL PROYECTO	133,394,782.00	10,611,370.00	10,611,370.00	10,611,370.00	10,611,370.00	12,000,900.00	11,278,343.00	11,278,343.00	11,278,343.00	11,278,343.00	11,278,343.00	11,278,343.00	11,278,344.00

ELABORÓ:
LIC. ELVIA GONZALEZ ESCALONA
SECRETARIA ADMINISTRATIVA

AUTORIZA:
PP. SUBSECRETARÍA ORTIZ
RECTOR



RECTORÍA

Los balances de los dependencias y entidades o modificaciones que impliquen recursos restables provisionales o adicionales, según correspondiere, respaldados de la formulación de sus proyectos.

DEPENDENCIA O ENTIDAD: **3 03 UNIVERSIDAD AUTÓNOMA DE TLAXCALA**

PROYECTO	CRITERIO	PONDERADOR	PROPUESTA DE PRESUPUESTO 2024	ASIGNACIÓN PRESUPUESTAL CON PERSPECTIVA DE DERECHOS DE LA INFANCIA
Programas				
Desempeño de las Funciones				
Prestación de Servicios Públicos				
Actividades "artísticas, culturales y deportivas"	3	0.08	133,394,782.00	10,671,582.56
Total			133,394,782.00	10,671,582.56

ELABORÓ

 LIC. ELVIA HERNÁNDEZ ESCALONA
 SECRETARIA ADMINISTRATIVA

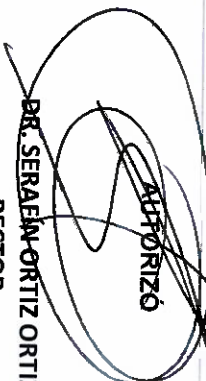
AUTORIZÓ

 DR. SERAELM ORTIZ ORTIZ
 RECTOR



Los titulares de las dependencias y entidades o instituciones que reciban recursos estatales parciales o totalmente, serán directamente responsables de la formulación de sus proyectos.